LA PRENSA

Año XLIII — Núm. 15.289 | 2 | BUENOS AIRES, LUNES 9 DE SEPTIEMBRE DE 1912 | Dirección y Administración: Avenida de Mayo 567 al 575

EDICION DE 22 PAGINAS

DIARIO DE LA MAÑANA

(Fundado el 18 de Octubre de 1869)

Precio del ejemplar: 7 centavos

TARIFA DE SUSCRIPCION

	Capital	Interior	Exterior
			$ oro
Un mes . .	$ 1.70	—	—
Tres meses	" 5.00	—	6.00
Seis meses.	" 10.00	12.00	12.00
Un año. .	" 20.00	24.00	24.00

El precio de suscripción en la capital se entiende dentro del radio que abarcan nuestros propios repartidores, fuera de éste el servicio se hace por correo con igual tarifa que al interior y pago adelantado.

No se atenderá pedido de ningún ejemplar suelto que se haga fuera del municipio de la capital, sin que se acompañe el importe de un semestre ó de un año adelantado. Las suscripciones pueden comenzar en cualquier fecha, pero terminarán el 30 de Junio y el 31 de Diciembre de cada año.

El importe de las suscripciones podrá enviarse en la siguiente forma: por giro postal donde lo haya; por guía de ferrocarriles ó trasportes por medio de casas bancarias ó de comercio, y por fin, en estampillas de correo.

Los avisos se reciben hasta las 7 p. m., á precio de tarifa; de las 7 á las 10 p. m. el precio será duplicado. Los de los pobres, gratis.

Los pedidos de suscripción, cambios de domicilio, inserción de avisos y cualquier otra comunicación relacionada con la administración de este diario, deberán dirigirse al administrador.

Toda correspondencia envíese á nombre de la Dirección.

SUCURSALES DE "LA PRENSA"

EN PARIS—

4 Boulevard de la Madeleine. Director: señor Francisco Casaux.

Salones de lectura con todos los periódicos de la América latina. Sala de reuniones para los residentes sudamericanos en París.

Exposición gratuita de productos argentinos.

Boletín telegráfico de acontecimientos notables ocurridos en Sud América.

"Poste restante" gratuita para la correspondencia dirigida á los residentes sudamericanos en París.

En estas oficinas se proporciona gratuitamente al público todo género de informaciones sobre las repúblicas del Centro y Sud América, producción, industria, clima, población, propiedades del suelo, etc., etc.

El público encontrará también gratuitamente en los salones anexos de las oficinas de LA PRENSA periódicos, documentos ilustrativos, muestras de productos y libros referentes á la América del Sur y del Centro.

EN LONDRES—

Para anuncios dirigirse al señor Harold Neill, 7, Mincing Lane, E. C. Londres.

EN MADRID—

Dirigirse al señor Mariano Martín Fernández, Imperial 1.

EN BERLIN—

Dirigirse al señor Ludwig Asch, Fasanenstrasse 31.

EN GENOVA—

Mario Fantozzi, Piazza De Ferrari 76.

EN NEW YORK—

Para noticias é informes dirigirse á la oficina de LA PRENSA en "The New York Herald", Herald Square, Broadway.

Para avisos á nuestros agentes: Horatio Camps, 67 Cortlandt Street, J. Walter Thompson, 44 East 33 Street, T. B. Browne, 7 East 42 Street.

EN ROSARIO—

Para informes dirigirse al señor Horacio Villa, San Martín 935.

Para avisos y suscripciones, dirigirse al señor Georgino Linares, San Martín 935.

EN LA PLATA—

Calle 54, número 556, Director Manuel M. Eizaba.

SERVICIOS GRATUITOS ANEXOS

CONSULTORIO MEDICO-QUIRURGICO

Doctor, JULIO DARNET, director

HORARIO:

CLINICA MEDICA:

Doctor Julio Darnet, lunes, miércoles, jueves y viernes de 1 á 11 p. m., martes y sábados, de 8 á 11 p. m.

SERVICIO ANEXO:

Vacuna, lunes de 1 á 2 p. m.

CLINICA QUIRURGICA:

Doctor Carlos Robertson Lavalle, sábados de 3 á 5 p. m.

Doctor Salvador A. Marino, martes de 3 á 5 p.m.

ENFERMEDADES DE MUJERES:

Doctor Cayetano Sobre-Casas, martes y sábados, de 1 á 3 p. m.

CLINICA DE MUJERES GRAVIDAS:

Doctor Juan C. Llames Massini, martes, de 9 á 10 a. m.

ENFERMEDADES DEL ESTOMAGO:

Doctor Juan R. Señorans, sábados, de 3 á 5 p. m.

UROLOGIA:

Doctor Angel F. Ortiz, sábados, de 9 á 10 a. m.

ENFERMEDADES DE LA GARGANTA, NARIZ y OIDOS:

Doctor Ambrosio Quadri.

Jefe de clínica, doctor Ignacio Torres, Sábados, de 5.30 á 7.30 p. m.

BACTERIOLOGIA APLICADA A LA CLINICA:

Doctor Julio Méndez.

Doctor José Badía.

QUIMICA APLICADA A LA CLINICA:

Doctor Francisco P. Lavalle.

Doctor Manuel J. Nelson.

ENFERMEDADES DE LA BOCA Y DENTADURA, ODONTOLOGIA:

Doctor Luis Pereyra, jueves, de 9 á 10 a. m.

ELECTROTERAPIA

MASAJE

Rayos Roentgen

(Radioscopía, Radiografía, Radioterapia)

Notas: El servicio de Radiología (rayos Roentgen) está á disposición del público, en cada caso particular, á la dirección del consultorio. Los médicos ó clínicas á que quieran utilizarlo con fines de diagnóstico y de tratamiento, el servicio al público en general se prestará [illegible] por el [illegible] á la persona dirigida.

Diríjanse las comunicaciones relativas al consultorio, á su director, el doctor Julio Darnet, Rivadavia 556.

CONSULTORIO QUIMICO-INDUSTRIAL Y AGRICOLA

Consultas: Lunes, miércoles y viernes, de 5.30 á 7 p. m.

La secretaría del Consultorio funciona también los jueves, á las mismas horas.

Entrada por la Avenida de Mayo 567.

CONSULTORIO JURIDICO

Director: Doctor Amadeo Gras.

El consultorio jurídico gratuito, admite diariamente, días hábiles, de 1 á 6 de la tarde, en su local, Rivadavia 562.

El turno de 1 á 3, es atendido por el abogado doctor Alberto Benavídez.

El turno de 3 á 6, por el abogado doctor Amadeo Gras.

Son admitidas á las consultas todas las personas sin distinción ni requisito de ninguna especie, sean abonadas á LA PRENSA ó no.

Para que los beneficios del consultorio se extiendan á las personas de la campaña y del exterior, les será permitido á éstas dirigirse por carta, que contendrá la exposición clara de una cuestión jurídica y el importe en estampillas del franqueo de retorno.

Dichas cartas se dirigirán al director del consultorio, doctor Amadeo Gras.

El consultorio jurídico gratuito publicará en la sección Informaciones Útiles, informes de interés y provecho público, en forma general, pero en manera alguna contestará en esta sección las preguntas de interés privado, por las que se deberá ocurrir personalmente á su oficina.

El consultorio no mantiene correspondencia por escrito con personas que le dirijan cartas desde la capital federal.

Es requisito necesario para que el consultorio redacte escritos, la presentación de declaratoria de pobreza.

SALONES DE ACTOS PUBLICOS

ASAMBLEAS, REUNIONES DE GREMIOS Y CONFERENCIAS

Cuatro salones ha destinado LA PRENSA á la celebración de actos públicos: uno muy espacioso en el piso bajo para las grandes asambleas populares, y otro más pequeño, para reuniones de comisiones y de grupos menos crecidos; un tercero en el piso segundo, para conferencias científicas, artísticas ó industriales y el gran salón de fiestas, situado en el piso primero, para solemnidades, veladas ó conciertos, iniciados por este diario, con fines de caridad ó beneficencia.

DEPARTAMENTOS PARA HUESPEDES DISTINGUIDOS

Todo el tercer piso del edificio de LA PRENSA está destinado á recibir huéspedes distinguidos, escritores, hombres del exterior y del país, sabios, exploradores, etc. Tiene alojamiento completo, gratuitamente.

Estos departamentos están decorados y amueblados artísticamente, calentados por radiadores de vapor, iluminados con luz eléctrica y tienen sala de baño; en una palabra, se ha procurado reunir en ellos todo lo que constituye el "confort" moderno.

PREMIOS A LA ABNEGACION

Serán premiados aquellos hechos, que saliendo de los límites del estrecho cumplimiento del deber, penetran en los dominios del altruismo, impliquen el sacrificio de todo interés propio en beneficio del ajeno, individual ó colectivo, y constituyan esos actos de grandeza y moral en que resplandece el heroísmo ó la abnegación.

Los premios consisten en medallas artísticas de oro y esmalte, diplomas que acrediten la acción realizada y la remisión gratuita de LA PRENSA por tiempo determinado ó por la vida, según los casos.

La entrega de éstos se hará por el jurado, en acto solemne y público.

Forman el jurado: como vicepresidente, el señor Rafael Peró; en calidad de vocales, los señores doctor Estanislao S. Zeballos, doctor Eleodoro Lobos, doctor Luis Ortiz Basualdo, doctor Carlos Baires, ingeniero Luis A. Huergo, doctor Jorge Argerich, doctor Manuel Cariés, doctor Adolfo F. Dávila, señor Ezequiel P. Paz; secretario, señor Horacio Castro Videla.

Como además de la acción propia del jurado, necesitamos para llevar adelante esta obra el concurso valiosísimo del público, le invitamos á que nos comunique todos aquellos actos meritorios que lleguen á su conocimiento y que nos suministre cuantos antecedentes y datos posea acerca de los mismos.

Esta intervención popular, genuina expresión de la opinión pública, será una garantía de acierto y una fuerza que nos aliente en la realización de nuestros propósitos.

POSTE RESTANTE DE "LA PRENSA"

En la administración de este diario se encuentran depositadas las siguientes cartas, que serán entregadas á los interesados, previo justificativo, desde la 1 hasta las 7 p. m.

Salvador Nicoletti, Soledad López, Theo Friz, Alberto Martinah, Luis Pereyra Rodríguez, José Fernández López, Genaro Moleiro, Jesús Mirás, Nicolás Cabeza, Pablo Cullen, Arturo E. de Gibelli, Isabel Eusa Becerre, Manuel R. Rodríguez, Santiago Cereceda, Vicente Martínez Clemont, Antonia Jiménez González, José Carrillo, Adela Gutiérrez, Lucas Soler para la señorita Elodia Prieto, Luis Rodríguez Olivet, Jesús Millán y Millán, Germán Duthu, Concepción Díaz, Domingo García Caruso, Federico Tabarrao, Lucas Soler y Soler, José Vas, Ambrosio Baños, Victorio Alvarez, Alegría Díez Arruna, Juana Borque, Joseja Catanco, Eugenio Giulic, Joaquín Ma. Diéguez.

NOTA.—Este servicio es gratuito y exclusivo para las cartas que llegan del exterior, las que proceden de esta ciudad ó del interior de la República, no serán recibidas por esta administración, y las que se pongan en lista y no sean retiradas en el término de un mes, se devolverán al correo. Este servicio no admite impresos, tarjetas postales, ni circulares de ninguna clase. La administración no se hace responsable por errores que puedan ocurrir en la entrega de las cartas.

DIVERSIONES PUBLICAS

TEATROS

Opera—Martes 10 (20 de abono). Pequeño concierto sinfónico del eminente pianista Vianna Da Motta, bajo la dirección del maestro Ferruccio Cattelani, 60 profesores de orquesta.—Platea con entrada 10 $.

Odeón—Compañía dramática francesa, dirigida por M. Lucien Guitry. Lunes 9.—Función de abono á las 15. La comedia en 3 actos [illegible].

Politeama Argentino — Dirección [illegible]. Gran compañía de ópera de la que forman parte los eminentes artistas Hariclée Darclée, Antonio Paoli, [illegible], director de orquesta, Edoardo Mascheroni.—Martes 10—8a. función de abono.—Mefistófele.—Platea con entrada $ 8.

Coliseo—"La Teatral", sociedad en comandita.—Circus Sarst, Greatest Show in South America, Head manager [illegible], Director, Emil Sarst. Lunes 9, 3a. función de abono de la 1a serie de las 30—Caruso, el caballo Blondin, Mimí. La maravilla del día. Platea con entrada $ 4.00

San Martín—Ultima tournée de adiós y despedida de Buenos Aires de Leopoldo Frégoli. Martes 10. Noche de amor, [illegible] concert.—Platea con entrada $ 3.

Teatro Nuevo—Corrientes entre Paraná y Montevideo. Lunes 9.—Por la noche, Las dentistas.—Platea con entrada $ 2. Nota.—El viernes 13 función en honor del primer actor Pablo Podestá. Estreno del drama en 3 actos La montaña de las brujas.

Teatro Buenos Aires—Compañía italiana melodramática.—Lunes 9. Estreno: L'onore della famiglia.—Platea con entrada $ 2.

Comedia—Compañía de zarzuela española.—Lunes 9—Enseñanza libre, El conde se luce en Burgos, San Juan de Luz, Las musas latinas.

Victoria — Compañía cómico-española de Juan Balaguer—Lunes 9—El niño, Puebla de las mujeres.—Platea con entrada $ 2.50.

Apolo—Compañía cómico-dramática argentina. Lunes 9. La fragua, Noche de luna.—Platea con entrada $ 2.

Avenida — Compañía cómica española. Lunes 9. Función extraordinaria en honor y beneficio de la primera [illegible], La [illegible]tosa, La viejecita, Molinos de viento, El alma del pueblo.

Mayo. Compañía española de zarzuela. Lunes 9. A fuerza de puños, La moza de mulas, Canto de primavera, El país de las hadas.

Argentino. Compañía [illegible]. Lunes 9. Personas [illegible]. Estreno: Le petit café. Platea con entrada $ 2.

Teatro Variedades. Compañía cómico-dramática. Lunes 9. Dos obras en una noche. El soldado de San Marcial. La hija del [illegible]. Platea con entrada $ 1.

Teatro Nacional. [illegible] Platea con entrada $ 1.60.

Teatro Marconi. [illegible] Platea con entrada $ 2.

CINEMATOGRAFOS Y VARIEDADES

Anfiteatro—Paraná 476. Gran compañía ecuestre y [illegible] de Frank Brown. Lunes 9. [illegible] Platea con entrada $ 2.

Politeama Anselmi. Boedo entre Independencia y Estados Unidos. Lunes 9. El drama Julián Giménez. El desembarco de los 33 orientales. El casamiento por el cura napolitano.

Circo Anselmi. Lunes 9. Gran éxito de la troupe gimnasta. El drama En [illegible] de la sangre. El comando [illegible].

Petit Palace. Libertad 676. Lunes 9. Programa nuevo. Gran éxito: El canciller negro. Platea $ 1.

Palace Theatre. Corrientes 757.—Hoy lunes 9.—Programa nuevo. Gran éxito: El canciller negro.—Platea $ 1.50.

Scala.—Esmeralda 443. Lunes 9.—Reprise: Encore une!—Entrada general $ 2.

Casino—Maipú 336—Lunes 9 — Concierto.—Entrada general $ 1.50.

Royal Theatre. Corrientes 829 al 35. Todas las noches Tout pour toi.

Cine Opera. Corrientes 848. Todos los días hábiles 2 funciones, por secciones. Matinée á las 2.30. Platea 0.70. Noche, á las 8.45.—Platea 0.30.

Cine Doré. Sarmiento 1177. Cinematógrafo y atracciones. Función tarde y noche.

Gran Biógrafo Imperial. [illegible] 771-73. Tarde y noche días hábiles por secciones, 0.20, noche 0.30 platea con entrada. A las 8.45 con orquesta de notables profesores.

Gran Biógrafo Lavalle. Lavalle 931. El más moderno de Buenos Aires. 17 estrenos diarios. Hoy lunes 9. En [illegible] senda del crimen, en 10 partes. Drama policial de Sherlock Holmes.

Palacio Novedades. Florida 146. Compañía de zarzuela española. Skating Rink. Hoy noche de moda del Skating Club.

Teatro Pueyrredón. Rivadavia 6871 (Flores). Biógrafo para familias. Función todas las noches. Domingos y días festivos dos funciones.

DE LA PLATA

Argentino. Empresa del teatro Odeón de Buenos Aires. Compañía cómico dramática española, dirigida por el actor Francisco Fuentes. Primera actriz señorita Arcaide.

AVISOS PARA SEÑORAS Y SEÑORITAS

Al figurín La Femme Chic de París, Acevedo, Esmeralda 985. v20

A señoras y señoritas, vestidos de moda, Esmeralda 985. v17

A zurcir y tejer toda clase de ropa, Maipú 748, zurcidora premiada. v39

A $ 12, 15, 19 y 25, trajes sastre, valen doble. Humberto 1490, fábrica.

A señoras señoritas formas sombrero de verano, plumas fantasía, flores, precios reducidos, E. Ríos 791. v2oc

Atención señoras desde 12 $ se hacen elegantísimos trajes sastre, corte garantido tailleur, Suipacha 561. v11

A medida se cortan moldes, en 24 horas, casa Leonor Janssens, Salta 626. v22Set.

A zurcir y tejer toda clase de ropa, Corrientes 1972, especialidad en ropa blanca, sacos bordados de terciopelo y de seda, medias zurcidas y reforzadas. v14

A retratarse á C. Pellegrini 152 es la casa que conviene más porque trabaja bien y barato, da peinado gratis, regala un retrato grande con marco en la docena de retratos finos de 12 $, 16, etc., postales finas 4 á doc. Visitas á domicilio. v15sep.

AVISOS PARA SEÑORAS Y SEÑORITAS

A las señoras: trajes rica lana de 50 $. á 17.50, corpiños, 0.30, batas etamín con ricos embutidos, 1.15, de muselina, 0.95, tapados niña, 4.95, valían 18 $, camisetas mercerizadas, 0.45, de rica lana, 0.95; corsés directorio, 3.45; batones bombasí, 1.75 y un sin número de artículos á como quieran pagar, lo que queremos es vender, nosotros no engañamos. Belgrano 1900, esq. Pozos. v9

Auxilio!! auxilio!!! á la más importante liquidación forzosa, única casa que ofrece verdaderas ocasiones, mercadería fresca á cuarta parte de su valor. Ricos percales finos, batista francesa, zephires hilo 0.20 metro. Bonitos piqués colores, brines puro hilo, crepé fantasía todos doble ancho á 0.30 metro, trué ancho, sábanas, fornasoles, [illegible] moda, alemanesco 1.40 ancho 0.60 metro, mesalina liberty para seda, cheviots, [illegible] fantasía, [illegible] 0.80 metro, sarga [illegible] para [illegible], soi pura seda, ancha, [illegible] fantasía 0.95. Bramantes, nansuk francés $ 2.35 á pieza, colchas [illegible] y color $ 1.95. Corsés Directorio, largos con 4 ligas $ 2.95, otros lo mejor en corsés $ 4.50, polleras sastre, batones varios, delantales [illegible] $ 1.35, uniformes [illegible] moda, polleras [illegible] adornadas, [illegible] moaré hilo $ 3.95, tapados señora [illegible], paño, golf [illegible] 7.80, trajes fantasía muy adornados, tapados extra [illegible] lo mejor $ 14.95. Liquidamos gran partida, carpetas felpa, colchas finas, frazadas lana, acolchados seda, uso doméstico finos y toda la ropa blanca sin precio, así que todo el mundo á comprar!!! No confundir, fijarse bien letreros salientes rosados. A la Casa Rosada, Santa Fe 2361 (Atendemos campaña).

Canas, disfrácense admirablemente, [illegible] Pellegrini 144, Petit París. v10

En la calle Jujuy 952, Dpto. 6, se forran [illegible] de Cubatio y Luis XV á precios módicos. v12

Esencias Flora y Robert Co. para extractos lociones y jabones, se vende una pequeña partida, datos Casilla Correo 949, Bs. Aires. v11

Los postizos [illegible] Malirat son los mejores y más baratos! B. Mitre 1573. v10

Manicura francesa atiende de 2 á 7 de la tarde, Maipú 352. v11

Modista para casa de familia, se ofrece, Humahuaca 1017. v9

Modista económica y competente sastre y fantasía, se ofrece, Corrientes núm. 882. v10

Modista persona seria se ofrece para casa de familia, dirigirse por carta á B. R., Moreno 933.

Modista desea trabajo en su casa lo mismo de sastre que fantasía, precios muy económicos, Lima 376, 1er. piso. v12

Modista competente que corta por figurín cualquier estilo, desearía casa de familia distinguida por mes ó por día, A. M. Modista, Av. de Mayo 575. v9

Modista especial en trajes tailleur y fantasía para casa particular, con buenas recomendaciones se ofrece, Esmeralda 960. v10

Ocasión, señora recién llegada París, vende á buen precio magnífico abrigo [illegible] so perrito, grifón inglés, Suipacha 239. v9

Plumas [illegible] sombreros, Junín 227.

Peinadora madrileña en su salón 1 $ enseña á peinar, va á domicilio; Rincón 181. v9

Pieles, pieles, últimos días de [illegible] desde 26 á 1000 $ [illegible] Corrientes 1123. v11

Peinadora, postiquera, se hacen toda clase de postizos con cabello caído, bajos, trenzas y rodetes, cruzados $ 3, rodete $ 2, se peina á domicilio, 2 $, Perú 887. v9

Rosa P. de Santiago, modista de vestidos y moldes, Chile 23[illegible]. v15

Se venden figurines y moldes, Av. de Mayo [illegible]. v9

Señoras, afina y compone pianos [illegible], Corrientes 4521, garantido. v16

Señoritas: gaferitas adornadas 8 $ [illegible] última moda 1.50 B. de Irigoyen [illegible]. v10

Se tablean polleras desde 2 pesos, corsés y fajas sobre medida desde 10 $, Chile 1635. v9

Señoras: modelos recibidos directamente de París, vendo á precios reducidos, atiendo pedidos de provincias, Maison Inés, B. Mitre 1427. v11

Señoras: el gran bazar Londres, de la esquina Méjico y B. de Irigoyen se mudó á B. de Irigoyen 942 esq. Estados Unidos, frente á la plaza de la Concepción. v13

Señoras: recibimos de París todas las novedades en sombreros de primavera y verano, precios sin competencia, arreglos á precios módicos, Maison Zorzi, Montevideo 594. v9

Trajes tailleur de señora se venden, baratísimo, medidas chicas, Sadi Carnot 77. v9

Unico en Buenos Aires, doctor [illegible] belleza. Procedimiento infalible y científico de depilación para toda la vida. Cambio absoluto de la epidermis por la pulverización "Juan" [illegible]. Consultas gratis de 1 á 7 p. m. doctor Juan Lecuona, Paraguay 1631. v11

Vestido [illegible] vendo de [illegible] y otros por Julio, Rivadavia 2296.

Véndese barato, modelos de poco uso, recibidos de París, Santa Fe 1178. v19

VENTA DE CASAS, TERRENOS y CAMPOS

Aprovechen en comprar lotes [illegible] en 40 meses, al Norte de [illegible], E. J. Jiménez, B. Mitre 637. v9

Agregue 80 mensualidades, vendo [illegible] espléndidos [illegible] cuadras de esta [illegible] A. B. Cangiali, San Martín 92. v9

Altos y bajos vendo nuevo, 5 cuadras plaza Mayo, 82.000 $, E. Ríos [illegible].

A[illegible] se vende casa para renta, [illegible] 7 piezas, [illegible] 24.000 $ [illegible].

A[illegible] vendo [illegible] 3 piezas Armonía y Jujuy, tiene patio y adoquinados, como para corralón [illegible] 660.

Al norte, esquina mejor altura Azcuénaga, de 500 y pico varas, vendemos, Arturo Barros y Cía, San Martín 50. v9

A [illegible] en cuotas con amortización [illegible] facilitamos dinero á los que tengan constructor ó quieran hacer por cuenta propia capital y provincia. Alfaro, Ascona y Cía, B. Mitre 629, de 10 á 5. v12

Al público: José M. Sellanes hace saber á su clientela que el día 10 de Septiembre trasladará sus oficinas de remates y comisiones de la calle Florida 2[illegible], á sus amplios locales, calle B. Mitre 186, piso bajo, donde continuará atendiendo á su clientela y al público en general.—Buenos Aires, Septiembre 6 de 1912.—José M. Sellanes. v10

Belgrano á 3 cuadras de la estación F. C. R., calle Superí 1857, entre Pampa y Sucre, vendo petit hotel con muchas facilidades de pago, tratar Conde número 2050. v14

Casa [illegible] Chiches vendo varias piezas en Flores, dueño Directorio 3622.

Casa vieja vendo barato, Av. Crámer 2142, 16x50, dueño, Charcas 3379.

Casa Ramos Mejía, 2 cuadras estación vendo á plazos, Victoria 73.

Casa Floresta vendo $ 10.000 á plazos, Victoria 772.

Casa en Caballito, Parral al 600, con terreno vendo á plazos, Venezuela 710.

Casa vendo, construida para stud, agua corriente, produce 320 $ cerca Federico Lacroze y Cabildo, Esmeralda 717.

Casa altos y bajos con $ 10.000 al contado ó permuto por terreno central, otra de 10x62, 10 habitaciones, con 16.00 cédulas vende M. Laburu, Alsina 438.

Casa nueva, decente, 4 piezas, [illegible] terreno vendo $ 13.700 á plazos, Castro 1771, entre Pavón y Garay, [illegible] frente. v10

Casita muy bonita por Deán Funes á 1 cuadra de San José, en 13.000 pesos se vende [illegible] piezas, tratar Luis Godoy, San Juan 3352.

Casa moderna, Inclán 358, vendo de 10x41, 5 habitaciones, vestíbulo, cocina, baño, facilidades de pago, verla de 2 á 5 p. m. tratar San Juan 3521. v11

Casa central, moderna, con el 9 o|o de renta garantida, vendemos en 160.000 $ con [illegible] Arturo Barros y Cía, San Martín 50. v8

Casa en Flores, vendo, Neuquén 2[illegible]4 al lado de Sud América, 5 piezas, precio 7.000 cédulas Argentinas y el resto 5.000 $ al contado y la otra mitad á largo plazo. Tratar Piedras 75, Daniel Donati. v10

Campo 1000 hectáreas alfalfadas, estancia modelo, se vende ó se permuta por propiedad de un valor de 80.000 $ en la capital. Está situado á 8 horas de tren al O. de Bs. Aires, saldo de precio en hipoteca, largo plazo, poste restante M. A. número 16. v9

Casa esquina por Boedo y San Juan, moderna, se vende muy barata, en 30.000 $, con adoquinado pago, gran ocasión, también se permuta por alguna casita ó terreno [illegible] radio, tratar Luis Godoy, San Juan 3352.

Casa de familia muy cómoda, por Carlos Calvo y Alberti, 10x44, 8 grandes habitaciones, sala, comedor, cuarto de baño, ídem de servicio, cielos rasos de yeso, piso pino de tea, mosaicos, regalada en 28.000 $ á largos plazos, tratar Luis Godoy, San Juan 3352.

VENTA DE CASAS, TERRENOS y CAMPOS

En Flores, Neuquén 2657, casa nueva vendo dos piezas, comedor, piecita, baño, cocina, jardín, 17.500 pesos. v10

En Flores, Pedernera entre Lobos y Montes, vendo lote 10x36, Rivadavia 2966. v10

En Luján, 202 hects. especial para hornos, cruzado por la vía del F. C. O., á 300 metros de la estación Jáuregui. Grandes facilidades para el pago. Bacigalupi y Rúa, Avda. de Mayo 672-82. v9

Florida, vendemos varias manzanas y 1 1/2 manzanas de terreno en el paraje más alto, con facilidades de pago, Arturo Barros y Cía., San Martín 50. v11

Hafdo transfiero 5 lotes cerca de estación, por el costo, Méjico 799, almacén, de 12 á 4, B. González.

Hoy todo el mundo comprará casa á mensualidades, pidan el catálogo á M. P. Sandberg, Azul 61, U. T. 290; U. T. 292, Flores. v9

Liquido terreno en Banfield, tratar con Azofra, B. de Irigoyen 558.

Liquido quinta 20.000 v[illegible] dentro pueblo Cañuelas, $ 6.000. Lotes en Villa Lugano en la loma, Perú 147, escritorio 21, de 2 á 4. v9

Olivos, 2 casas á 1 cuadra Borges, en 21 y 22.000 $. dueño Andes 1616, de 9 á 1. v11

Paso al lado de Corrientes vendemos terreno de 10 vs. por 14 varas con paredes medianeras hasta el 3er. piso, Arturo Barros y Cía., San Martín 50. v10

Registro propiedades, Tacuarí 92, vende casitas, casas y lindas viviendas.

Se construyen casas á plazos y al contado, planos y proyectos, Gurruchaga 191. v11

Se vende casita sala y dos dormitorios y demás dependencias, calle Paipa 3923 esquina Avenida Forest, á plazos. v9

Se vende terreno de 17x45 varas, Blandengues, á pocos pasos de la avenida Colegiales y próximo á la de Gutenberg, se liquida, tratar Bulnes 1[illegible], sin corredor.

Terreno esquina entre dos avenidas Olleros y Delcado se vende, C. Pellegrini 1335. v10

Transfiero libreta 10 hectáreas y vendo terreno escriturado, Belgrano 1132, café.

Terreno vendo en Avda. Nazca al 700, buenas dimensiones, informes 25 de Mayo 122, escritorio 5.

Terreno vendo dos lotes, calle San Fernando y Emilio Castro, Victoria 2823.

Terrenos ocasión vendo, Av. Crámer 2755 10x50, Manuela Pedraza 1 1/2 Crámer, 11.15x40, doy facilidad, dueño, Charcas 3379. v9

Terreno esquina Zubiría y Pergamino, Flores, se vende 302 varas á 8 pesos por mensualidades, tratar con Andrea Decamp, Uruguay 341. v9

Transfiero á menos del costo dos libretas terrenos en Floresta, compradas hace dos años, García, Bdo. de Irigoyen 1518, 1er. piso.

Terreno chico con edificio viejo en la calle Sáenz Peña 700 y pico, vendemos, Arturo Barros y Cía, San Martín 50. v9

Véndese casa de 6 piezas, Caseros 3751, tratar en la misma. v11

Villa Lugano vendo 2 chalets, Av. Riestra y Hudson, facilidades, Rivadavia 2966. v10

Vendo en La Rioja, entre dos estaciones, chacras de 102 hectáreas á 20 $ la mensualidad, Suipacha 220, M. Basaldúa. v11

Vendemos casas, Perú al 1.600 y Constitución al 2100, Río Bamba al 100 y 600 y sobre barranca Belgrano, Rodríguez Belleya y Cía., Reconquista 144, de 2 á 5. v10

OFICIOS Y EMPRESAS UTILES PARA LAS FAMILIAS

A familias, muy barato lustro muebles, cueros y encero pisos, Bell, San Carlos 3420. v14

Albañilería, blanqueos y pintura á precios económicos, Entre Ríos 390, U. T. 3476, Libertad. v11

Albañilería en general, refacciones y trabajos baratos.—Pérez, Pozos 714. v14

A pintar, blanquear y refacciones de casas, precio módico, pedir presupuesto, Santa Adelaida 757, B. al Norte. v12

Albañilería, blanqueos, pinturas y refacciones en general, azulejos, precios módicos, pedir presupuesto. J. Lagos, Belgrano 1709. v13

A limpiar y encerar gratis, nuevo procedimiento de la casa, limpieza general de casas, especialista en parquets, pisos todos colores, Tucumán 1428, U. T. 3750, Libertad. v11

Blanqueo impermeable para frentes y patios sistema A. Bottiroli, único en Buenos Aires, pintura y empapelo á precio reducido, Cerrito 125. v9

Empresa de adornos y sillas de alquiler, especial para fiestas, bailes y casamientos á precios módicos, Boltano, Rivadavia 1915. v12

Jardinero se ofrece para cuidar jardines, Maturras [illegible], Caballito, Jardinero. v13

Lustro muebles á domicilio, A. van der Wolff, Güemes 4621. v9

Lustro y compongo muebles, pianos, etc., á domicilio, Venezuela 4151. v30

Lustro y compongo muebles á domicilio, sumamente barato, Freda, Ancón 30. v1Oct.

Lustrado y arreglos de muebles á domicilio precios baratos á J. Vila, [illegible] 2658. v10

Lustro muebles y pianos casi de balde, particular, Giangrasso, Dorrego 660. v9

Lustro y arreglo muebles, barato, dejo como nuevo, Ghio, Coronel Falcón [illegible]. v9

La [illegible] limpiadora de casas en general y encerador de pisos de 20 á [illegible] el metro [illegible] 1474, Fernández. v9

Lustro y compongo muebles á domicilio [illegible] U. T. B. Orden 1555, Humberto 1º [illegible]. v22

Lustradores enceradores, [illegible] económicos se ofrecen, Güemes 4759, U. T. 1345, Palermo. v8

Lustro muebles y pianos á domicilio, trabajo especial y barato, B. C., Montevideo 722. v10

Limpio casas, encero, lustro pisos 10 centavos el metro, recibo abonados, Chile [illegible], Teléf. 3699 Libertad, [illegible] Avenida. v9

L[illegible] pisos y [illegible] casas en general [illegible] Paraguay 2246, U. T. 4206. v14

Mudanzas empresa de guerra y García con personal competente, Venezuela 971, U. Te. [illegible] 1989 Libertad, sucursales Victoria 582, U. Telef. 2035, Mitre, Juramento 2433 U. Telef. 929, Belgrano. v30

Mudanzas. No cambie Vd. de casa sin pedir precios á la antigua y acreditada empresa de Juan José, calle Venezuela 957, la preferida de las familias.—Prontitud, economía y personal de entera confianza. v10

Pintor, empapelador y blanqueador á [illegible] de precio, Viamonte 2138. v10

Pintor empapelador y blanqueos á [illegible] de precio, Corrientes 2035.

Pintor empapelador y refacciones de casas [illegible] precios increíbles, R. Peña 474.

Pinto, empapelo, blanqueo y refacciono, Bme. Mitre 1996, D. D. U. T. 4189, Libertad. v11

Pintor [illegible] empapelador, pinto y blanqueo á precio módico, Montevideo 563. v11

Pintor empapelador se ofrece, refacciones de casas en general, Matheu 1338. v11

Pinto, empapelo y blanqueo á precios módicos, S. Giménez, San José 215. v23sep

Pinturas, decoraciones y empapelados [illegible] Palette D'or, Santa Fe 1125. v9

Pintor empapelador, blanqueos, decoraciones á precios baratísimos, B. Mitre 2200. v13

Peón de obrador empapelador se ofrece [illegible] precio, J. Adler, Salta 1562. v12

Pintor empapelador se ofrece particular, perteneciente á la [illegible]. Pedir presupuestos para construcción [illegible] casas de familia, B. Mitre 1981. v10

Tapicero se ofrece para particular, [illegible] en el ramo, dirigirse por carta á M. Maza 271. v10

Tapicero, casas particulares se ofrece á precios baratísimos, [illegible] San Carlos 3410. v14

PRESTAMOS E HIPOTECAS

A [illegible] Pavón [illegible] Cía, B. Mitre 537, [illegible] hipoteca. v10

A [illegible] damos dinero en [illegible] mensualidades [illegible] Banca, Florida 271.

A [illegible] en hipoteca [illegible].

A [illegible] en hipoteca [illegible] Rivadavia [illegible].

Adelanto [illegible] sobre libretas [illegible] rápidas [illegible] 430, Carro.

A comerciantes presto con su sola firma, E. Solomayor, Alsina 851, de 1 á 5.

PRESTAMOS E HIPOTECAS

A interés módico en hipoteca, cualquier cantidad, Cano Rivas, Mitre 659, de 1 á 5. v17

A libretas de terrenos, títulos y 2as. hipotecas damos dinero, Financiera, Moreno 430.

A comerciantes y propietarios, dan dinero en 24 horas, R. Triay y Cía., Chacabuco 243. v2oct.

Al 8 1|2 o|o anual, dinero en hipoteca sobre casas, campos y construcciones. Financiera, Moreno 430.

A comerciantes, sobre pagarés, libretas y títulos préstase dinero, no se cobra comisión de informes, San José 249.—Cabrera. v16

Antonio Zuliani, presta con o sin garantía hipotecaria oro y papel hasta 600.000 $, Cangallo 322, U. T. 3761, Avenida. v11

Adelanto dinero sobre libretas terrenos, automóviles, escrituras y testamentarias, García, Bdo. de Irigoyen 1518, 1er. piso. v10

Al 7 o|o dinero rápido á comerciantes, propietarios, construcciones é hipotecas 1ras. y 2as., capital y provincia, American Credito, Bmé. Mitre 966.

A mensualidades se construyen casas y se da dinero en hipoteca. Compañía Argentina de Crédito y Construcciones, Suipacha 23, de 11 á 4 p. m. v10s

A títulos de propiedad, libretas, 1a. y 2a. hipotecas, doy dinero en el día, interés bajo, y compro hipotecas y pagarés hipotecarios, Silvani, B. Mitre 641.

A bajo la usura, tengo $ 750.000 para colocar en 1ra. hipoteca, en la provincia B. A. Córdoba ó Santa Fe, del 8 1|2 o|o.—H. Cook Torres, Lavalle 747. v10

Al que necesite dinero en hipoteca, primeras, segundas, [illegible], facilitamos á interés módico á plazo fijo ó con amortizaciones mensuales, trimestrales ó anuales, contestamos en el día, no cobramos gastos ni anticipos, Sociedad de Crédito, Victoria 1406, U. T. 4012, Libertad.

Argüero, Cabral y Cía., Cangallo [illegible], dan dinero en hipoteca de 3 á 500.000 $, sin primas para devolver en las siguientes condiciones: por cada mil pesos á pagar en 5 años, $ 21.93 mensuales, por cada mil pesos á pagar en 11 años, $ 12.53 mensuales, por cada mil pesos á pagar en 28 años, $ 8.85 mensuales. En la mensualidad va incluída la amortización é interés, resultando éste del 6.38 al 7.17 por ciento anual. Estos préstamos se hacen sobre casas, campos y para edificación. Puede levantarse la deuda en cualquier momento. También tienen cualquier suma á dos años con opción á más amortizables y 8 por ciento de interés.

Banco Argentino de Hipotecas y Edificación — Sociedad anónima, Lavalle 666. — Hace préstamos hipotecarios á largos plazos, pagaderos por mensualidades. Facilita dinero para construcciones y adquisición de casas. Recibe depósitos en caja de ahorros, abonando el interés del 6 y 7 por ciento anual. Estos depósitos se invierten en préstamos hipotecarios únicamente, siendo ésta su mejor garantía. Horas de oficina de 10 á 3 p. m. v13

Comerciantes, sola firma presto dinero, módicos intereses, largos plazos, Rivadavia 1205.

Doy $ 50 mil en hipoteca o en dos fracciones, sin corredor, tratar Loyola 471.

Doy en hipoteca 60.000 $. al 8 o|o y 4, 6 y 10.000 $ al 9 o|o, sobre casas en la capital, Lillia, Av. de Mayo 676.

Dinero rápido sobre libretas, escritorios y automóviles, sin comisión, Salta 607. v10

Dinero en el acto, por alhajas, muebles, automóviles y mercaderías generales, Bric á Brac, Rivadavia 2578. v14

Damos directamente dinero á buenas libretas terrenos, títulos, compramos créditos hipotecarios, etc., sin corredores, A. P., San Juan 1592. v9

Dinero en hipoteca se ofrecen varias partidas de 25.000 á 100.000 $ por 3 ó 4 años sobre propiedades de renta en la capital. Eugenio Dumas y Cía., Victoria 372. v10

En hipoteca particular, deseo colocar 100.000 $, fracionados, casilla correo 1572.

En segunda hipoteca presto $ 10.000, 15, 20 y 35.000, casas ciudad, Antonio Zuliani, Cangallo 322, U. T. 3761, Avenida. v9

En hipoteca doy hasta 37.000 $, fracciono desde $ 2000, también en segunda. No atiendo intermediarios. Colocaría á 6, 9, 12 ó 15 años plazo fijo, amortizando mensualmente. Ferro, Av. de Mayo 1280.

Genevois Vincent, Perú 161, en hipoteca y para edificación, etc., da cualquier suma á devolver por mes ó plazo fijo, sin corredor. v9

Hipotecas sobre casas y campos cualquier suma á bajo interés, largos plazos, con amortizaciones, adelanta el 50 o|o del valor.—José D. Faro, Reconquista núm. 144. v26sep.

Leoni y Bereta, en hipoteca tenemos dinero para colocar partidas grandes y chicas, Corrientes 531. v10set

Necesito 30.000 $ en hipoteca sobre propiedad central, tratar Convención [illegible]. v10

Necesito 8000 $, hipoteca bien garantida sobre fracción de tierra cerca la capital, Victoria 773.

Préstamos y descuento de pagarés comerciales, Cangallo 666, escritorio 19. v9

Se ofrece dinero en hipoteca sobre propiedades en la capital, cualquier cantidad, sin corredor, Santa Fe 2038.

Urgente, necesito 40.000 en primera hipoteca, al 9 o|o, sobre casa á 10 cuadras de la plaza de Mayo, C. Calvo 1271.

COMPRA de CASAS, TERRENOS y CAMPOS

Compramos grandes fracciones de tierra en Florencio Varela y en Los Polvorines, Arturo Barros y Cía., San Martín 50. v8

Genevois Vincent, Perú 161, compra casas, campos y terrenos, ofrecer [illegible]. v9

Quiere vender sus casas? Pues [illegible] garantizo la venta en pocos días, [illegible] Figueroa, Araóz 2589, U. T. 1373 Palermo. v9

Villa [illegible] Parque compro lote [illegible] estación, sin corredor, Rivadavia 2966. v10

Vendedores y compradores de casas, campos y terrenos. Si quieren hacer buenos negocios, visiten la casa central del rematador Valentín Santa María, calle Victoria 980, de 1 á 7, U. T. 827, Libertad. Unico martillero que distribuye en premios el 50 o|o de su comisión entre todas las personas que le recomiendan compradores ó vendedores de propiedades y que no cobra gastos de publicidad si no se venden. Casa establecida en el año 1890. v23st

PERMUTAS

Chalecito en la capital 3 piezas y dependencias permuto por terreno, Av. de Mayo 1313, esc. 15.

COMPRA Y VENTA DE NEGOCIOS

Almacenes de 2, 3, 4 y 7 hasta [illegible] $ vende, Lima 210. v10

Almacén único 7500 $. Otros de 800, 1000, 2, 3 á 2000 $, C. Calvo 1400.

Almacén por Avellaneda, 3 meses á prueba, vendo, Bolívar 154.—Pascual.

Almacén por Flores, único, capital 1000 $ vendo, Bolívar 154. Pascual.

Almacén al Sur, 100 $ en copas, diario, Bolívar 154. Pascual.

Almacén al Norte, vendo, mostrador estaño casa, Bolívar 154. Pascual.

Almacén único, comodidades, contrato vendo, Méjico 1795.

Almacén Chiche central, vendo [illegible] $ diario 70, Chacabuco 1022.

Almacén 2500 $, cont. 4 años, otro 3000, [illegible] casa vendo, Piedras 813.

Almacén en Avellaneda, 8000 $, diario 200, á prueba vendo, Piedras 813.

Almacén de comestibles en [illegible] se vende, San José 1243.

Almacén muy bueno, central, único vendo, ver A. Lobeto, Alsina 487.

Almacenes, cafés, bars, etc. vende Martín del Castillo, Brasil 1435.

Almacén, esquina única central vendo 2000 $, ocasión, Alsina 1618.

Almacén bebidas por Paseo Colón vendo 1800 $, Lavalle 2042.

Almacén único 4 esqs, vendo 5000 pesos, diario 150 $, San José 287.

Almacén bebidas, remataré mañana á la 1 p. m., Monte 2704, ver [illegible] Palma.

El remate mañana de la fábrica de baúles y valijas Bordo 771, por cuenta [illegible] y Esteves, ver sección remates.

Almacén único esq., poco capital, contrato, comodidad familia, véndese, [illegible] Victoria 3207.

Almacén bueno, único, armazones casa, otro con fonda, vendo, Victoria [illegible].

Almacén muy bueno bien situado, armazones casa vendo, Montevideo [illegible]. v11

Almacén único, armazón casa, [illegible] piezas, diario 150 $ vende [illegible] 1441.

Almacenes de 3, 5, 7, 8, 9, [illegible] pídanlos á Adolfo Pérez, [illegible] 1441.

Almacén antiguo y un restaurant vendo, C. Pellegrini 1454, Banfield, F. C. Sud. v10

Almacén Cevallos 15.000 $. vent. 5.500, cont. 5 años, á prueba vendo, Moreno 502.

COMPRA Y VENTA DE NEGOCIOS

Almacén esquina por San Juan, armazones casa, 4000 $, Lavalle 2042.

Almacén rotisería Corrientes 25.000 $. vent. 16.000, cont. 3 años vendo, Moreno 502.

Almacenes únicos, los mejores, cualquier capital vendo, Viamonte 1536.—Liberatore.

Almacén esquina, armazones casa vendo 3.000 $, mensual 2.500 $, Garay 2303.

Almacencito y bebidas vendo 700 $, diario 50 $, alquiler 50 $, Garay 2303.

Almacén único por Cangallo, negocio garantido, vendo, cap. 700 $, Alsina 1618.

Almacén al Norte, cap. 5000 $, alq. 100, venta 3500, vendo Solari, Victoria número 978.

Almaceneros á vender bien y pronto vuestros negocios ocurran á J. Solari y Cía., Victoria 978.

Almacén bueno único vendo ver balanceador público Juan Solari, Moreno 2700. v26sep

Almacén único, muy bueno, vende balanceador público diplomado, J. R. N., Frigerio, Bolívar 268. v19

Almacenes de 3 á 50.000 $ en la ciudad y pueblos urbanos, los mejores, tiene en venta Frigeiro, Bolívar 268. v10

Almacén se vende, bien situado, contrato y armazón casa, por datos dirigirse Lacarra 201, no atiendo corredores.

Almacén y bebidas, entre inquilinatos 2.000 $, alq. 60 $, diario 13, Belgrano 1316.

Almacén, armazones casa, único 4 esquinas vendo 12.000 $.—Alvarez, Venezuela 771.

Almacén compro 3.500 $, pago al contado 2.000, resto 3 meses, Alsina 1594.

Almacén 4000 $, inst. casa, cont. 5 años, otro 5000 $, diario 100, vendo, Piedras 813.

Almacén en Lanús, 7000 $, diario 190, cont. 5 1/2 años, urgente vendo, Piedras 813.

A... No olvidarse comerciantes, para rematar no hay como Miguens Rey, Moreno 502.

Almacén Chacabuco, 10.000 $, vent. 7000, cont. 3 años, acreditado, vendo, Moreno 502.

Atención! almacén 12.000 $, vent. 15.000; llave 1000, cont. 4 años, vendo, Moreno 502.

Almacén al Norte, 3.000 $, armazón, casa cont. 4 años, Montevideo 823.

Almacén único, al Sur, 10.000 $ capital, alq. barato, 3 años cont., diario 250 $, vendo, Alsina 487.

Almacén bueno y salón con dos billares en la Boca, contrato 5 años, alquiler 130 $, diario 100 $, tratar Alsina 1964. v10

Almacén compro o café con uno ó dos billares, capital 2000 $, por carta ó personalmente á J. O., Jorge 725, Barracas. v10

Almacén único 4 esq., arm. casa, barrio Norte entre dos avenidas vendemos urgente!, tratar Victoria 1970, Pascual.

Almacenes de 4, 7, 10, 15, 20, 30 y 50.000 $ vendo por los distintos parajes de la capital y pueblos de campaña, A. Lobeto, Alsina 487.

Almacén único, arm. casa, contrato 5 años, diario 130 á balance 4.000 pesos más ó menos, vende Cargo, Alsina 1594.

Almacén esq. Norte, arm. casa, 1.700 $, 5 piezas, entrada independiente, diario 70, alquiler baratísimo vende Cargo, Alsina 1594.

Adolfo Pérez no cobra gastos para vender ó rematar pronto cualquier negocio, legalidad y reserva, Venezuela 1441, U. T. 3788, Libertad. v10

A Garbero y Guerra, con una sola visita quedarán convencidos de la brevedad y rectitud para intervenir en la compra y venta de negocios, Montevideo 523, U. T. 4158, Juncal.

Almaceneros, cafeteros y propietarios de restaurants ó fondas (ojo) actualmente de varios interesados me vienen solicitadas casas de estos ramos; no importa capital, ni ubicación, sólo se exige contrato de locación ó seguridad del dueño de la propiedad. Escriban á Alfredo Piazza, Tucumán 877 ó telefonear 2731, Libertad, U. T., que dados los pedidos que tengo, pronto podrán realizar la venta. v9

Biógrafo vendo muy conveniente para ausentarme, Belgrano 2238.

Biógrafo hasta 30.000 $ compra urgente Solari, Victoria 978.

Bonita cigarrería vendo 550 $, alq. 70, comodidades, Sáenz Peña 230. v10

Biógrafo vendo p. Av. Mayo, otro p. Corrientes, otros 6 á 100.000 $, Victoria 1690.

Buen negocio, que produce pesos 600 mensuales, vendemos 2.500 $, Méjico 1795.

Bar biógrafo sobre Av. 18.000 $, alq. 220 $, contrato, diario 150 $, hay 350 sillas, 6 palcos, facilidad pago, Belgrano 1815.

Café central 1.500 $, otro 5.500 en bulevar, Belgrano 1802.

Cigarrería 1.000 $, central, diario 80, 1 pieza, Belgrano 1302.

Casa amueblada central 3.000 $, 10 piezas, Belgrano 1302.

Café billares sobre E. Ríos vendo 4000 $, buen diario, Lavalle 2042.

Cigarrería y lotería por Carlos Pellegrini vendo 2300 $, Lavalle 2042.

Carnicería vendo, tratar en la misma, Corrientes 1956. v10

Café billar central diario 100 $ vendo 4000 $. Datos, Viamonte 1536.

Café al Norte, 2 billares, cont. y comodidad vendo 4000 $, Moreno 1753.

Casa pensión por Plaza Mayo, vendo barato, 20 piezas, Chacabuco 1022.

Cigarrería Chiche vendo por $ 400, comodidades, Méjico 1795.

C. pensión central vendo 1.600 $ varios [illegible], capital, Victoria 1690.

Café bill. vendo 3.500 $, diario 70 $, alq. sale 35 $, Victoria 1690.

Café bar y billares, bueno [illegible] dan todo capital, Alsina 1591.

Café billar lo mejor de Constitución vendo 4.000 $, Paraná 913.

Cigarrería 300 $, otra por E. Ríos, varias de 400, 500 á 10.000 $, Pozos 1103.

Carnicería linda se vende, Vera 758. v10

Casa de pensión regiamente amueblada, se vende, Lavalle 1790. v9

Carnicería linda se vende, Vera 2000. v14

Cigarrería vendo con comodidad, tratar en la misma, Pichincha 917.

Cigarrería y bazarcito, esquina, vendo en 600 $, Méjico 2302. v10

Cigarrería lotería esq. vendo 2.000 $, con 4 piezas, alq. 170, San José 287.

Café, billares central, preciosa esquina, vendo con muchas facilidades, Venezuela 710.

Casa pensión, 9 piezas, por Rivadavia y Pellegrini, vendo 2.000 $, Venezuela 710.

Cigarrería, librería, juguetería y lotería, alquiler 110 $, contrato, comodidad para familia, Alsina 1964. v10

Casas pensión petit hotel central, largo contrato, vende Montevideo núm. 203. v11

Café bar y restaurant esq. central 22.000 $, diario 300 $ vende Adolfo Pérez, Venezuela 1441.

Casa de modas vendo muy central y en la mejor estación Rivadavia 2072. v9

Casa pensión, tiene contrato, con otro negocio lucrativo, se vende, informarán Uruguay 669.

Cigarrerías centrales, inmejorables, pidan de todos precios á Paraná 913.

Casa pensión central 9 piezas, vendo 2.000 $, otra 1.000 $, Paraná 913.

Café 2 billares preciosa esquina, contrato, vendo 2.000 $.—Alvarez, Venezuela 771.

Casa de pensión esquina central, 17 piezas, 3.500 $ vendo, Chacabuco 526.

Cigarrería vendo 2.500 $, 150 $ diarios, otras 500 á 5.000 $, Victoria 1690.

Carnicería esq. vendo 1.500 $, diario 1 res, otra 500 $, media res, Victoria 1690.

Cigarrería central vendo 500 pesos, diario 150 $, en habanos, Chacabuco 1022.

Carnicería vendo 1.000 $, diario una res, contrato 3 años, otras 500 á 5.000 $, Chacabuco 1022.

Comerciantes: los mejores negocios en general los vende Miguens Rey, Moreno 502.

Casa de pensión, amuebl. vendo 2200 $, por Av. Mayo, mucha comodidad, alq. 280 $, Victoria 1690. v11

Café bar y 3 billares por B. Mitre, central, 10.000 $, diario 130 $, vende Adolfo Pérez, Venezuela 1441.

Cigarrerías centrales de 500, 800, 1.200, 1.400, 2.500 $ vendo, Viamonte 1536.

Casa amueblada, ganancias 2.000 $ mensuales, vendo 1.000 $, Viamonte 1536.

Casa amueblada pensión cerca Corrientes y Maipú vendo 3.000 $, Viamonte 1536.

Carnicería se vende solo con 200 $ al contado, Castro Barros esq. Garay.

COMPRA Y VENTA DE NEGOCIOS

Café billares esquina central vendo 2.500 $, clientela elegida, Garay 2302.

Confitería y pastelería, posición inmejorable, gran horno y cuadra vendo 2.500 $, Victoria 1970, Pascual.

Café billares central vendo ó tomo socio, abierto día y noche, igual negocio! Victoria 1970, Pascual.

Carnicería se cede por enfermedad, buena posición, alquiler barato, Vírgenes 1039.

Cigarrería y librería vendo, tratar en la misma, buen contrato, calle Sáenz Peña 190.

Café billares esquina, central, á prueba vendo 2300 $ ¡¡ocasión!! Alsina 1618.

Carnicería esquina, utilidades mensuales 500 $, vendo 2800 $, Alsina 1618.

Café restaurant central vendo 7.000 $ ó socio con 1|2, facilidad pago, cont. 6 años, 25 piezas, Victoria 1970, Pascual.

Café billar... en la Boca por 1.500 $ vendo, alquiler 120; otro con restaurant, estación cercana, $ 2.500; otro 8.000 $, Chacabuco 526.

Café, bar y billares, Olavarría esq. Necochea, se vende, con contrato y alquiler módico, diario 90 $, por condominio de socios. v9

Café y bar se vende por separación de socios, 2 billares, contrato, sin corredor, tratar con el dueño, Paraguay 556, Crespo. v9

Cigarrería, librería, lotería y salón de lustrar vendo en 1.300 $, en el centro, gran pichincha, comodidad para familia, alquiler barato ó tomo socio, Moreno 1313.

Cafés... con o sin billares, por Corrientes 11.000 $, Av. Mayo 12.000 $, E. Ríos 30.000 $, Sarmiento 5.000 $, Defensa 4.000 $, C. Calvo 4.000 $ y otros varios pídanlos á Rebecchi, Belgrano 1815.

Casa amueblada pensión de artistas se vende urgente por enfermedad, bien acreditada, en el centro de los teatros, alquiler módico, contrato, dirigirse Corrientes 933. v9

Carnicería con poco capital se vende en estación importante, á pocos minutos de Mercedes, Bs. As., con varios años de existencia y buena clientela, por no poderla atender, por carta ó personalmente Paraguay 4428. v9

Casa de bicicletas y tiro al blanco se vende: única en un pueblo muy importante á proximidad de Buenos Aires, gran ocasión para ganar mucho dinero con poco capital. Tratar calle Viamonte 867, después de las 10 a. m. v10

Despacho pan vendo 400 $, diario 8 $ libres, á prueba, Garay 2303.

Despacho de pan, central vendo 600 $, otros 900 y 1.100 $, Paraná 913.

Desp. pan 400 $, 140 Ks. Otro 700 $, 180 Ks., Pozos 1103.

Despacho pan y comestibles, buen paraje vendo 550 $, Lavalle 2042.

Despacho pan, vendo 370 $, diario á á 7 $ libres, verlo Garay 1347. v10

Despacho de pan, vendo 100 $, otro 350, diario 100 kilos, San José 287.

Despacho pan, vendo, 290 $, deja $ 6 á 7 por día, libres, Pichincha 1173.

Despacho pan vendo, 350 $, deja $ 8 libres, á prueba, Independencia 2362.

Despacho de pan y factura vendo por no poderlo atender, Chile 1560. v10

Desp. pan vendo 350 $, á prueba, otro 500 $, 100 k., otros casa sola, Victoria 1690.

Despacho pan esq. vendo fácil pago, diario 50 $ á prueba, Chacabuco 1022.

Despacho pan vendo, 190 $, deja 4 á 5 $ diarios, alquiler 40 $, Alberti 1294. v9

Despacho pan y factura vendo, buena posición y buen diario, California 1210. v9

Fonda frente gran estación, diario 70 $ vendo 1.000 $, Belgrano 2784.

Fondas por once, Constitución, Boca y Barracas vendo, Moreno 1753.

Farmacia vendo en La Plata, buenas condiciones, tratar Lima 334, piso 1o.

Fondas vendo de todo capital, buenas condiciones, Paraná 913.

Fonda central vendo á prueba, Méjico 1795.

Fonda se vende con 8 piezas, Herrera 2190, Barracas. v13

Fonda esq. linda vendo 1.400 $, diario 70 á 80 $, piezas, San José 287.

Fondas, restaurant de 1500 á 2000, 3000 á 10.000 $ vende Montevideo 203. v11

Fonda muy antigua y acreditada esquina central, vendo á prueba, Venezuela 710.

Fonda, alojamiento, esquina inmejorable, 30 camas, vendo 3000 $, Alsina 1618.

Fonda alojamiento Constitución, vendo mitad precio, 12 piezas, Chacabuco 1022.

Farmacias cualquier punto de la República, pidan á Rodríguez y Cía., La Legal, Salta 263. v9

Fonda vendo por P. Once 1.000 $, diario 60 $, otras 1.500 á 20.000 $, Victoria 1690.

Farmacia esq. 14.000 $, diario 150 $, á prueba, alq. barato, vendo Adolfo Pérez, Venezuela 1441.

Fábrica licores, vendo ó tomo socio 5 á $ 10.000, acreditada, Moreno 502.

Fondas por Once, P. Julio, P. Colón de 500, 1000 á 30.000 $, C. Calvo 1409.

Fábrica de aguas gaseosas, la mejor instalada y la que más rinde de la capital, vende Piazza, Tucumán 877. v9

Fonda y cancha de bochas se vende por Corrientes, tratar Ituzaingó esquina Tacuarí. v10

Fonda central ¡verdadera ocasión! el dueño garantiza un diario de á 200 $, vende Piazza, Tucumán 877.

Fonda vendo 1.200 $, vale doble, alq. 90 $, 2 piezas, contr. 3 años, diario 60 $ á prueba, negocio de hacer fortuna, tratar Victoria 1970, Pascual. v10

Fonda alojamiento por Constitución, 7 piezas, alquiler 300 $, contrato, años, diario 80 á prueba; datos Moreno 1091.

Garage central vendo o alquilo, cap. 40 automóviles, ent. 3600 $, Moreno 502.

Hotel con 20 piezas, gran salón, central vendo 6.000 $.—Alvarez, Venezuela 771.

Hotel central por cesación de negocio, 30 piezas vendo Solari, Victoria 978.

Industria de fácil manejo con una utilidad mínima de 1000 $ por mes con capital de 3.000 $ traspaso por tener que ausentarme á Europa, Victoria 1690.

Lechería vendo á prueba, tratar en la misma, Gaona 1107 y Cayena.

Lechería se vende, larga contrata, no paga alquiler, Rivadavia 3285.

Lechería al norte, comodidad y contrato vendo 1500 $, Moreno 1753.

Lechería por E. Ríos, diario 20 $, vendo 5000 $, Moreno 1753.

Lechería mejor del centro vendo 3.000 $, 300 completos, Chacabuco 1022.

Lechería por Constitución, 1.500 pesos m|n, alq. 90 $, cont. 3 años, Montevideo 823.

Lechería y café central vendo 4.000 $, diario 70 $, contrato 5 años, Garay 2303.

Lechería vendo central 900 $, 7 tarros, otra A. Mayo 2.000 $, contrato, Victoria 1690.

Lechería 3.300 $, central, diario 80, comodidad, otras 1 á 2.000, Belgrano 1302.

Lechería regia vendo por enfermedad, no admito corredor, tratar con el dueño, Rioja 482. v9

Lecheros, Pichincha, por enfermedad vendo lechería frente á plaza Caballito, calle Rojas 29, altura 5400 Rivadavia, de 7 á 7 1|2 tarros á prueba, contrata, en 600 $, urgente, en la misma.

Mueblería se vende con facilidades de pago, alquiler barato, razón Santa Fe 2514. v10

Negocio que produce 600 $, mensuales, vendemos 2.500 $, Méjico 1795.

Ojo! peluquería buena, muebles Luis XV, vendo barato, Garay 2426. v10

Ojo. Chacabuco 526, venden peluquerías 526 Chacabuco, venden muebles de ocasión.

Ojo! peluquería vendo, comodidad para familia, contrata 30 meses, facilidad de pago, Moreno 1856. v10

Ojo, peluquerías buenas y muebles nuevos y de ocasión, vendo barato, Sarandí 217. v12

Peluquería vendo por ausentarme, Rivadavia 3291.

Panadería bien situada vendo barato, 4 bolsas, Chacabuco 1022.

Pastelería en el mejor bulevar vendo 10.000 $, Chacabuco 1022.

Panadería 2500 $, horno 6 mts., otra 4000 $, 7 bls., C. Calvo 1409.

Pastelería pleno centro por enfermedad 4000 $, C. Calvo 1409.

Panadería al norte, 5 á 6 [illegible] compra, Moreno 502.

Panadería vendo 6.000 $, 8 bolsas, gran horno, comodidad, San José 287.

Panadería mec. 7.500 $, 8 bolsas, contr. 5 años, facilito pago, Piedras 813.

Panadería mec. 12,000 $, contr. [illegible] años, vendo ó tomo socio, [illegible] Piedras 813.

Panad. facturería 12.000 $, [illegible] cont. 5 años, facilito [illegible] Piedras 813.

COMPRA Y VENTA DE NEGOCIOS

PANADERIA Y PASTELERIA, MAQUINA nueva, se vende, Viamonte 1321, uno de los mejores barrios. v10

PANADERIA AL NORTE VENDO 5.000 $, 8 bolsas garantidas, contrato 6 años, Victoria 1690.

PICHINCHA, POR 2.500 $, VENDEMOS industria, produce $ 600, mensuales, Méjico 1795.

PANADERIA CENTRAL, 10 BOLSAS, ALquiler 145, cont. 5 años, disgusto social vendo, Moreno 502.

PANADERIA, UTILIDADES SEGURAS, vendo 4200 $, facilidades pago, Alsina 1618.

PANADERIA VENDO 7.000 $, HORNO 7 metros, 12 bolsas, otra 4.000 $, Zaquieres, Victoria 1690.

PANADERIAS LAS MEJORES TODO radio y facilidades de 2 á 100.000 $, Victoria 1690

PANADERIA 12.000 $, VENDO CON BASE de 2 000 $, á mejor oferta, Victoria núm. 1690.

PANADERIA REGIA CENTRAL VENDO 4.000 $, 6 bolsas, contrato 7 años, Chacabuco 1022.

PANADERIA MECANICA VENDO 6.000 $, 8 bolsas, mostrador 120 $, Chacabuco 1022.

PANADERIAS EN ORDENANZA VENDO fácil pago 2.500, 3 á 100.000 $, Chacabuco 1022.

POR 300 $ VENDO CARBONERIA CON mucha mercadería, gran comodidad para familia, alquiler muy barato, calle Morlo 2885, en Flores.

PANADERIA SE VENDE POR NO PODERla atender, trabaja siete bolsas, alquiler barato, contrato seis años. Gualeguay 968. v10

PANADEROS!! NO DUDEIS NI PERDAIS tiempo, si panadería buena buscais debéis pedirla en la Bolsa de los Panaderos, Chacabuco 526.

PICHINCHA VENDO URGENTE, PETIT bar restaurant, por no poderlo atender, á balance; comodidad para familia, alquiler baratísimo, contrato tres años, tratar directamente con el dueño, calle Guardia Vieja 57 á veinte metros del Mercado de Abasto.

RESTAURANT EN PLENO CENTRO, vendo 4.500 $, vale doble, Méjico 1795.

REPARTO DE LECHE SE VENDE, BIEN despachado, Andes 762. v9

RESTAURANT CAFE BAR Y BILLARES, plaza Constitución 3.500 $ vendo, Alsina 1594.

ROTISERIA Y FIAMBRERIA UNICA EN pueblo importante cercano, vendo á plazos, Venezuela 710.

RESTAURANT ALOJAMIENTO POR LA estación Caridad, espléndido negocio vendo 3.000 $, por enfermedad, Belgrano 2786.

SE VENDE PELUQUERIA EN BELGRAno, Bebedero 2930. v10

SE VENDE CAFE BILLAR, MALABIA 697. v10

SE VENDE NEGOCIO DE ACEITERIA Y comestibles, Muñiz 649. v11

SE VENDE CIGARRERIA, LIBRERIA juguetería, poco capital, Santa Fe 2143.

SE VENDE UN TALLER DE MARMOLERÍA, á balance, ocurrir Las Heras 762 v11

SE VENDE NEGOCIO DE HOJALATERÍA y armazones, Bella Vista esquina San Eduardo, Flores. v11

SE VENDE SALON Y CIGARRERIA, con buena clientela, por enfermedad del dueño, Talcahuano 41.

SE VENDE LIBRERIA, PAPELERIA, juguetería, Guayanas 499, comodidad para familia, alquiler 130, con contrata. v10

SE VENDE URGENTE ALMACENCITO por ausentarse su dueño, Independencia 330. v9

SE VENDE UN REPARTO LECHE 8 tarros, presentarse al dueño, tratar de 9 á 1, O'Higgins 2750, Belgrano. v9

SE VENDE LIBRERIA, CIGARRERIA Y salón de lustrar, de poco capital, San Juan 1836.

SE VENDE UN TALLER MECANICO Y garage, informes Chacabuco 1245. pieza 32.

SE VENDE SALON DE LUSTRAR, MEdida y composturas, por ausentarse su dueño, Pelgrano 2218, tratar Loria 1382.

SE VENDE ALMACEN Y despacho de bebidas por no poderlo atender, Larrazábal esquina Avenida Emilio Castro, Liniers, F. C. Oeste. v9

SE VENDE REPARTO DE LECHE DE 9 tarros, carro y caballo, barato, por ausentarse, tratar con el dueño Jonte 2482 y Sud América, Flores. v10

SE TRASPASA INDUSTRIA DE FACIL manejo que produce una utilidad mínima de 1.000 $ mensuales, con un capital de $ 3.000, por no poderla atender. Victoria 1690. v9

TIENDA VENDO EN 3.500 $, VENTA diaria 200 pesos, Rivadavia 7390.

VENDO CASA DE PENSION $ 3.500, C. Pellegrini 282, La Madrileña. v9

VENDO PENSION 12 PIEZAS AMUEBLADAS, precio 2 500 $, alquiler barato, Maipú 188, 2o. piso. v14

VENDO ZAPATERIA POCO CAPITAL con comodidad para familia, alquiler 60 pesos con contrata, Cochabamba 3361.

VENDO URGENTE EN 1,000 $ ALMAcén y despacho de bebidas, diario 40 $, tratar Alsina 1964.

ZAPATERIA SE VENDE CON CONTRAto, ocurrir Chacabuco 385. v9

ZAPATERIA VENDO, POCO CAPITAL, por no ser del oficio, Boedo 1606. v10

AVISOS COMERCIALES

A SOCIO CON 35.000 $ DOY 50.000 DE ganancia al año, para explotar campo, Puentes, Independencia 914 v10

AL COMERCIO EN GENERAL.—AVISO haber vendido mi negocio de farmacia francesa cita en calle Gral. Mitre 476, Avellaneda, el que tenga alguna reclamación se sirva presentarse en el término de 3 días de la fecha.—Eulogio Morgada. v9

AVISO AL COMERCIO QUE HE COMprado al señor Pedro Roman la tintorería del Globo, Corrientes 2278 y sucursal Rivadavia 2068; se atienden reclamaciones por el término de 3 días Bs. Aires, 7 de Septiembre de 1912, Antonio Gamberoni.

AL COMERCIO — CON INTERVENción del señor Zaquieres balanceador y rematador público, escritorio Victoria 1690, vendí mi panadería Jufré 657 Reclamaciones, 3 días.—B. Aires, 7 Septiembre de 1912. J. Penelas. v9

AVISO AL COMERCIO—POR MEDIO del balanceador público señor Zaquieres, sucursal ... al señor F. Sellarés mi gran panadería mecánica sita Alvarez 471 Reclamaciones 3 días. Bs. Aires, 7 de Septiembre 1912 N. Galeano. v9

AVISO AL COMERCIO: POR INTERMEdio de Quintín Alfonsín, escritorio Paraná 508, se vendió el café billar restaurant, calle Rivadavia 10559 Buenos Aires, Septiembre 7 de 1912. Vendedores, Luro y Cafollo, Compradores, Romero y González.

AL COMERCIO: CON INTERVENCION del señor Zaquieres, balanceador y rematador público, escritorio Victoria 1690, vendimos al señor A. Mistioli, la panadería Jufré 657. Reclamaciones 3 días. B. Aires, 7 de Septiembre de 1912, J. Penelas y M. Pérez.

AVISO AL COMERCIO QUE HE vendido mi negocio de café y cancha de bochas en la calle Cnel. Salvadores 773-75, por reclamaciones presentarse antes de los 3 días, á contar desde la fecha. Septiembre 7 de 1912. Vendedor: Amador Vaamil comprador: Alfredo Dellacasa. v9

AVISO AL COMERCIO POR INTERmedio de Quintín Alfonsín, balanceador, rematador público, Paraná 508 se vendió el almacén comestibles y bebidas, calle Villarroel 1202, esquina Darwin, se atienden reclamaciones ... días. ... Septiembre 1912 —Vendedor, Antonio Bertoni, comprador, Pedro Venditti. v11

AL COMERCIO—AVISO QUE BAJO INventario tasación practicado por el balanceador y rematador público señor Adolfo Pérez escritorio Venezuela 1441, U. T. 3788, Libertad, he vendido al señor Luis Genaro, todas las existencias del almacén de mi propiedad sito en esta ciudad calle Gallastro 502. Los que se consideren con derecho á reclamación contra dicho negocio, deberán presentarse dentro de los tres días á contar desde la fecha.—Buenos Aires, Septiembre 9 de 1912.—Carlos Bonatti. v11

AL COMERCIO — A LOBERTO BALANceador público diplomado por el Superior Gobierno, avisa que practica inventarios, tasaciones balances y remates, en virtud de su competencia y conocimientos adquiridos no sólo en teoría sino también por la práctica comercial de muchos años, como lo justifica la confianza dispensada por el comercio en sus diversas transacciones. Oficinas Alsina 487. v9

AL COMERCIO: POR INVENTARIO tasación practicado por el balanceador y rematador público don Mariano del Castillo y Pozo, con oficina Chacabuco 5?6, y por amigable convenio entre las partes se ha disuelto la sociedad que giraba en esta plaza con la firma de Chiaramonte y Martorana, con peluquería y perfumería calle Bernardo de Irigoyen 515, de esta ciudad negocio que queda á cargo de don Juan Chiaramonte, el que atiende reclamaciones dentro de los 3 días. Chiaramonte y Martorana, Juan Chiaramonte. v9

AL COMERCIO.— AVISO QUE HE COMprado bajo inventario y tasación practicado por el balanceador público señor Juan Solari, escritorio calle Moreno 2200, el negocio de almacén de comestibles y bebidas, calle Paraguay 3302 esquina Billinghurst, al señor Carlos Corsigo. Los que se consideren con derecho á alguna reclamación, deberán presentarse en el término de tres días á contar desde la fecha, pasados los cuales no serán atendidos.—Buenos Aires, Septiembre 9 de 1912.—Comprador: señor Gumersindo González. v11

AL COMERCIO: BAJO INVENTARIO tasación practicado por los balanceadores y rematadores públicos señores Garbero y ..., escritorio calle Montevideo 828, U. T. ..., Juncal, hemos comprado al señor Manuel Cosorno su negocio de almacén de comestibles y bebidas, sito en esta capital, calle Córdoba 3550, esquina Paso. Todas las reclamaciones contra dicho negocio serán atendidas dentro de los 3 días, á contar desde la fecha, Buenos Aires, 9 de Septiembre de 1912. Mauricio Strasberg y Hermanos.

AL COMERCIO AVISO QUE CON INtervención del perito mercantil y rematador público señor Arturo L. Aguirre, con oficinas E. Ríos 363, U. T. 505, Libertad, y C. T. 590, Central, he vendido á los señores José Bugia y Gregorio López, mi negocio de almacén, fonda y bebidas, establecido en esta ciudad, calle Monteagudo 230, los que se consideren con derecho á alguna reclamación contra el expresado comercio, la interpondrán dentro de los tres días, á contar desde la fecha. Buenos Aires, Septiembre 7 de 1912. Esteban García. v10

AVISO AL COMERCIO QUE BAJO INventario y tasación practicado por el balanceador público señor Celso J. Cereghino, escritorio Garay 2299, esq. Pichincha, he comprado al señor Tomás de la Fuente su negocio de almacén de comestibles y bebidas, situado en esta capital, calle Inclán 1199, esq. Maza, los que se consideren con derecho á reclamaciones deberán presentarse en el término de tres días, pasados los cuales no serán atendidos. Buenos Aires, Septiembre 9 de 1912. Comprador, Miguel Ordano; vendedor, T. más de la Fuente. v11

AL COMERCIO AVISO QUE BAJO INventario tasación practicado por el rematador y balanceador público diplomado señor Martín Del Castillo, con escritorio central, Brasil 1425 ... 2799 he comprado al señor José Pelaez todas las existencias de su negocio de almacén y despacho de bebidas situado en la calle Estados Unidos 3000 ... esta ciudad. Los que se consideren con derecho á reclamaciones deberán presentarse dentro de los tres días desde la fecha, pasados los cuales no serán atendidos. Buenos Aires Septiembre 9 de 1912. Comprador, Avelino Pelaez. v11

COMUNICO AL COMERCIO QUE HE vendido mi fonda situada en la calle Rivadavia 4681 y 83, á los señores Cagnoni y Glacchero. Todos los interesados se presentarán en el término de tres días. Vendedor, Andrés Rodríguez. v10

J. JOSE ISIDORO LAVALLE, establecido en ... avisa al público que no reconoce cuentas, contratos, venta de animales y otros ... del establecimiento La Pastada que no ... por él ó su firma. v10

SOCIO 2.500 $ PRECISO, GANANCIAS 500 $ mensuales, tratar Viamonte número 1536.

SOCIO PRECISO CON $ 2500 PARA una revista, Tucumán 1337, Gregorio Castro. v18

SOCIO CON 1.500 $ PARA BUEN CAFÉ billares, preciso —Alvarez, Venezuela 772

SOCIO CON 2.600 $ PARA CASA amueblada, utilidad mensual 500 $, Belgrano 1815.

SOCIO CON 10.000 $ DE CAPITAL PARA fábrica ... Alberto 1 1536. v10

SOCIO 2.000 A 3.000 $ NECESITO PARA mejor impulso establecimiento mecánico electricidad, tratar Serrano 640 ... 8 p. m.

SOCIO TOMO O VENDO POR 2.200 $ industria que deja 18 á 24 $ diario á prueba, capital garantido, Libertad 375, en pón al fondo izquierda v10

SOCIO CAPITALISTA CON MAS DE $ 25.000 se necesita para negocio ya establecido, con construcción, ... propios, construcciones, etc., por carta á A. M. ... 49 v10

TOMO SOCIO ACTIVO O COMANDITArio, 20 á 30.000 $ para ... con estabilidad. Moreno 502.

WILHEM VOM DORPS HAMBURG, Holzdamm 44. Expediciones por vapores fuera de la Liga á fletes reducidos. Comisiones en general.

VENTA de MUEBLES y OBJETOS VARIOS

A LARGOS PLAZOS, MUEBLES, PIDAN catálogos, C. Pellegrini 457. v15

A 12 Y 14 MENSUALIDADES, muebles y alhajas, Rivadavia 2455. v12

ALTO! EN 12 MENSUALIDADES SIN recargo muebles, Rivadavia 2455. v12

ALHAJAS EN 14 MENSUALIDADES, muebles en 12, Rivadavia 2455. v12

APROVECHEN EN 12 MENSUALIDADES ricos muebles, Rivadavia 2455. v12

ATENCION ECONOMICOS VISITAR LA mueblería Rivadavia 2455 ... dinero. v12

A LOS NOVIOS RECOMIENDO ... mueblería Rivadavia 2455, venta en 12 mensualidades. v12

A ... RIVADAVIA 2455, debe acudir toda persona de buen gusto y económica, venta en 12 mensualidades. v12

ANTES DE COMPRAR MUEBLES VISIten la mueblería B. Mitre 1050, Del Pino y Cía, facilidades de pago. v17

A TODO COMPRADOR SE HACEN obsequios valiosos muebles á largos plazos, 1050 B. Mitre 1046. v27

AL PERSONAL DOCENTE DEL CONsejo N. de Educación, sin fiador, á 12 meses de plazo, C. Pellegrini 457. v15

A PLAZOS SIN AUMENTAR LOS PRECIOS, vendo toda clase de muebles, á largos plazos, C. Pellegrini 457. v15

A LARGOS PLAZOS Y PRECIOS MUY reducidos, muebles de toda clase, B. Mitre 1050, Del Pino y Cía. v17

A PAGAR POR MENSUALIDADES MUEBLES importados y de toda clase, B. Mitre 1050 Del Pino y Cía. v17

A LARGOS PLAZOS MUEBLES importados sin recargo de precio. 1046 B. Mitre 1050, S. del Pino y Cía. v27

A TODA PERSONA DE RESPONSABILIDAD á largos plazos, muebles y tapicería, Bmé. Mitre 1050 v17

A LARGOS PLAZOS MUEBLES, TAPIcería, pianos, Sarmiento 1124. L. Sigal. v16

A LAS MAESTRAS SIN FIADOR SE les vende muebles á pagar en 10 meses, Sarmiento 1124. L. Sigal y Cía. v16

A LOS QUE LO SOLICITEN REMITImos nuestro catálogo ilustrado ... ría, Sarmiento 1124, L. Sigal y Cía. v16

AHORA, LOS JOVENES PUEDEN CAsarse, acudiendo á Rivadavia 2455, obtendrán los muebles á 12 mensualidades. v12

A PLAZOS, PAGADERO POR MENSUALIDADES muebles finos de dormitorio comedor, sala, etc. Bmé. Mitre 1050, Del Pino y Cía v17

A TODA PERSONA CON SOLO REFERENCIAS y sin fiador vendemos á 10 meses de plazo muebles, alhajas, pianos, etc., Sarmiento 1124 L. Sigal y Cía v16

A LOS JEFES Y OFICIALES DEL ejército y armada, sin fiador, á pagar en 12 mensualidades todo lo necesario para amueblar una casa, Sarmiento 1124. v16

A LAS PROFESORAS Y DIRECTORAS del Consejo, sin fiador, ... muebles en 14 y 12 mensualidades, Rivadavia 2455. v12

ANTES DE COMPRAR MUEBLES visiten la mueblería San Nicolás ... reducidos y grandes facilidades de pago. Bomchil, Carlos Pellegrini 457. v15

ATIENDO PEDIDOS DEL INTERIOR de toda clase de muebles á 10 meses de plazo, soliciten catálogos Soly Bomchil C. Pellegrini 457. v15

A LOS PROPIETARIOS Y COMERCIANtes sin fiador, á 10 meses ... pedidos del interior, pidan ... gos S. Bomchil, C. Pellegrini 457. v17

AVISE SI QUIERE COMPRAR MUEbles á pagar por mensualidades, y mandaremos nuestro catálogo, B. Mitre 1050 S. del Pino y Cía. v17

A LOS JEFES Y OFICIALES DEL EJÉRcito y armada, sin fiador, vendo á largos plazos toda clase de muebles sencillos y lujosos, Soly Bomchil, C. Pellegrini 457. v15

A EMPLEADOS NACIONALES, municipales, ... ferrocarriles, etc. ... plazos sin fiador, toda clase de muebles, pidan catálogos—S. Bomchil, C. Pellegrini 457. v15

A LOS EMPLEADOS DE BANCOS, Comercio, Ministerio de Hacienda, Consejo Nacional de Educación ... garantía para la venta de ... los de bazar, á crédito. Rivadavia 2455. v12

AL PALACIO DE LOS MUEBLES

1172 SARMIENTO 1172 (antes Cuyo)

¡¡GRAN LIQUIDACION!!

20 por ciento menos de su costo á todos conviene aprovechar!!

¡¡Dormitorio completo, 8 piezas . . . $ 92
¡¡Juego de matrimonio, 7 piezas . . " 112
¡¡Juego de dormitorio de nogal Luis XV, dos plazas, 8 piezas " 162
¡¡Juego nogal Luis XIV, 7 piezas . " 15?
¡¡Gran ocasión!!! Juego de dormitorio Luis XV, ¡¡completo!!, para matrimonio, 8 piezas . . " 29?
¡¡Juego comedor nogal, 9 piezas " 112
¡¡Comedor especial, de nogal y roble, Renacimiento, 16 piezas . " 3?2
¡¡Juego de sala, dorado ... " ?
¡¡Consola dorada fina Luis XV . " 9?
¡¡Camas de hierro y bronce desde " 12

Los embalajes y las conducciones son gratis y garantidas! Pidan precios! v3a

BILLARES SE VENDEN DOS ... y casin, mitad de precio. E. Moreno 1139. v10

BILLARES 50, LOS MEJORES QUE hay en plaza, iguales á los 50 del Gran Café Colón, vendo baratos, Talcahuano 237 v16

BILLARES 50, LOS MEJORES QUE hay en plaza, iguales á los 50 del Gran Café Colón, vendo baratos, Talcahuano 237 v13

BARATO VENDO MUEBLES EN ... res de departamento 3 piezas, verlos de 2 á 5, Victoria 1858, dep 18. v9

BARATTI Hnos. y Cía.
CORRIENTES 1145
Casa fundada el año 1852
Dormitorio de pino tea macizo
" " cedro
" " nogal enchapado
" " roble
Juegos de vestíbulo
" " cedro
" " nogal enchapado
" " roble
Colchones de ... marina
Bufete de satiné y de goma
Escritorios de toda clase
Juegos de sala sencillos y finos
Camas de hierro y de bronce.
Para que se pueda conocer nuestro gran surtido, remitimos gratis catálogos P. con dibujos y precios. 1p

CAMA DE MADERA Y 1 BAUL GRANde, en buen uso, se vende. Méjico 1367.

DORMITORIO LUIS XV, RICAMENTE tallado para matrimonio ó novios vendo ... pesos, Andes 1485.

FUNDAS BARATAS, PIDAN MUESTRAS, tapicería Gudiel, Santa Fe 1599, U. T. 1171, Juncal v24

FUNDAS PARA JUEGOS DE SALA Á 15 pesos, piano 6. Avisar por correo, Montevideo 661 J. Despax, U. T. 2256, Libertad. Casa introductora. Se va á domicilio. v9

HOY A LAS 8 de la NOCHE, JUDICIAL, piano, dormitorio, comedor, caja de hierro y demás muebles, remato, B. Mitre 1920. v13

HULE PARA PISO Y LINOLEUM desde 2 $ el metro cuadrado colocado, gran surtido en caminos desde 50 centavos metro, casa de alfombras, Rivadavia 1915. v12

JUEGO DORMITORIO VENDO CONJUNTO ó por piezas, Rivadavia 3291.

JUEGOS DE SALA LIQUIDO VARIOS desde 65 $, tapicería Boltano, Rivadavia 1915. v12

JUEGO DORMITORIO PARA MATRImonio se vende, Entre Ríos 192, 2o. piso.

MUEBLES A 10 MESES DE PLAZO, SE atienden pedidos del interior. Pidan catálogos—S. Bomchil, C. Pellegrini 457. v15

MUEBLES SOLIDOS Y MODERNOS, surtido inmenso, sencillos y lujosos, al contado y á largos plazos, encontrará en la mueblería San Nicolás, C. Pellegrini ... Bomchil. v15

MUEBLES A PLAZOS, CORRIENTES 1052 Sivan Hnos. Surtido completo en todos estilos sin recargo y 30 por ciento más barato que en otras partes con grandes facilidades de pago, maestros, comerciantes y propietarios, no necesitan garantía. v11sep

MUEBLES A UN año DE PLAZO, Ricardo de Figueroa 655. M. Ocha, fabricante é importador de muebles ... y camas de bronce, vende directamente al público, no aumenta los precios y el que da más facilidades de pago. Maestros, comerciantes y propietarios, no necesitan garantía. v18

MUEBLES Y TAPICERIA A PLAZOS, igual que al contado, solidez y elegancia, gran variedad en sala, dormitorio, comedor, escritorios americanos, camas de bronce, muebles ingleses, cortinados etc., visiten ó pidan catálogo Bajo Argentina, casa de confianza, 1613, B. Mitre 1621 ... v13s

MUEBLES PAGANO, AL PUBLICO SE comunica, que con motivo del incendio habido en el salón de ventas Rivadavia 1623, se atienden los pedidos provisoriamente en la fábrica y depósito, Corrientes 2021. v9

MUEBLES!! MUEBLES!!

AL PARAISO de los MUEBLES

990 CORRIENTES 990

Para terminar nuestra gran liquidación!! Ofrecen 30 días!!! señores comerciantes!! y particulares!! aprovechen! no se hace cuestión de precios! Pidan catálogo. v13sep

MUEBLES, CASA PIQUE
Plaza Sarmiento 1158 (antes Cuyo)
Gran exposición de muebles y tapicería de todas clases y estilos.
Dormitorios, desde . . . . $ 80
Comedores, desde . . . . " 80
Salas, desde . . . . " 70
Escritorios, desde . . . . " 15
Camas de bronce, desde . . " 70
Se remite catálogo al interior, J. Piqué, Sarmiento 1158. v14st

MUEBLERIA "LA INTERNACIONAL"
1289 SARMIENTO 1291 (antes Cuyo)
¡¡Por primera vez en Buenos Aires!!! Dormitorios para matrimonio, Luis XIV . . . $ 100
¡¡Tenga atención en esto!
Le regalamos á usted cualquier clase de muebles que usted necesite, y se lo rendimos gratis á su domicilio, si usted puede comprar en otras casas más barato que al precio que nosotros le vendemos.
Enviamos catálogo, al interior, gratis. La INTERNACIONAL, Sarmiento 1289-91 (antes Cuyo). v30

MUEBLES MUEBLES!!!
L. F. BOTTINI 829 CANGALLO 829
Importantes ocasiones por 30 días. Las ventas se hacen á cualquier precio ¡¡NADIE SALE SIN COMPRAR!!
Dormitorio completo, inglés, 7 piezas . . $ 95
Dormitorio ... Luis XV, 8 piezas, trabajo fuerte . . " 165
¡¡Gran ocasión!! Juego Luis XV, de nogal ricamente tallado . . " 285
¡¡Juego comedor nogal, Luis XVI, 6 piezas, mármol fantasía . . " 115
¡¡Gran juego comedor Renacimiento 16 piezas de nogal tallado . . " 395
¡¡Juego de sala dorado, fantasía " 75
¡¡Juego vestíbulo fantasía, 6 piezas " 75
¡¡Camas de hierro y bronce, desde " 15
De esta gran ocasión, á todos conviene aprovechar!! hasta para los mismos comerciantes! pueden comprar para vender. "Pidan catálogo y presupuestos" v13s

MUEBLES!!! ¡¡¡TAPICERIA!!!
¡¡LA NACIONAL!!
1041 SARMIENTO 1041
Ofrecemos!! como RECLAME!! á precios nunca vistos:
¡¡Por 15 días solamente!!
Dormitorio macizo para una persona $ 6?
Juego Luis XIV para matrimonio, 10 piezas macizo cedro color " 155
Dormitorio LUIS XV tallado nogal 9 piezas para matrimonio " 195
Juego dormitorio ARTE NUEVO para matrimonio 9 piezas nogal " 2?5
Comedor MACIZO en color cedro con 10 piezas herrajes bronce " 16?
Juego de comedor Renacimiento 3 cuerpos tallado 16 piezas " 350
Comedor para campo NATURAL con 9 piezas con lunas biseladas " 12?
PIDE PRESUPUESTO á esta casa es tener la seguridad de economizar TIEMPO! LA NACIONAL
Catálogo, embalaje y conducción gratis v3oct

MUEBLERIA "LA CONTINENTAL"
Gran fábrica de muebles por mayor y menor. Casa de confianza, fundada en el año 1880, Rivadavia 23?
¡OJO! ¡ojo!
... juegos dormitorio, desde 90 $ á 1 500; ... comedor, desde 80 á 3 500; ... juegos de sala, 9 piezas, desde 65 pesos ... 500; ... escritorios ministro, desde 100 $ á 600.
Y gran cantidad de muebles sueltos y sillería de toda clase, con especialidad en ... Catálogos gratis ... con toda la garantía, embalaje y remisión gratis ... v15

MUEBLES MUEBLES
656 Cangallo 656
F. J. MARTY
Vengan todos y aprovechen!!! estamos vendiendo al costo!!
¡¡GRANDIOSA LIQUIDACION!!!
Como nunca ha habido en Buenos Aires para dar salida al "gran stock de muebles" que tenemos en nuestros depósitos, los mejor surtidos de esta capital.
Todos los que necesiten muebles!!! deben aprovechar esta oportunidad única de comprar artículos de confianza A PRECIOS NUNCA VISTOS!
Riquísimo dormitorio nogal, matrimonio, Luis XIV, ... piezas . . $ 185
Magnífico juego dormitorio, Luis XV, matrimonio, nogal y roble, tallado, lunas biseladas y mármoles rosa, 8 piezas . . $ 335
Juego dormitorio Luis XV, nogal para matrimonio, con mármoles rosa y lunas biseladas, 7 piezas . . $ 215
Espléndido juego comedor, nogal, ciré, estilo Luis XVI, acabado muy sólido y vistoso, 9 piezas . . $ 105
Riquísimo juego de sala Luis XVI . $ 65
Visiten todos nuestros depósitos, los más grandiosos!! y mejor surtidos de esta capital!! ECONOMIZARAN DINERO!! y serán bien servidos! Remitimos gratis al interior nuestro catálogo ilustrado!!!—F. J. MARTY, 656 CANGALLO 656. v30

MUEBLES!! ¡¡SANZ!! ¡¡MUEBLES!!
618 SARMIENTO AL 44
Grandiosa y formal liquidación!! A todos conviene, ¡¡Muebleros y particulares!! Antes de comprar, visiten esta verdadera y gran ocasión, no discutimos, á cualquier precio estamos dispuestos á vender, pobres y ricos, regalamos todos nuestros muebles de lo mejor á lo más barato.
Dormitorios macizos, 7 piezas . . $ 75
Dormitorios, 7 piezas, matrimonio . " 98
Regios dormitorios para matrimonio, Luis XVI y Luis XV, 7 piezas, nogal mármoles rosa . " 150
Dormitorios Luis XV, nogal, 7 piezas, mármoles rosa, lunas biseladas . " 205
Dormitorios Luis XV, tallado fino, nogal y roble, 8 piezas " 285
Dormitorios tres cuerpos, Luis XV " 450
Comedores, 10 piezas, Renacimiento " 95
Comedores 3 cuerpos, roble y nogal " 195
Juegos de sala Luis XVI, dorados " 65
Juegos de sala Luis XV nogal Italia " 100
Consola Luis XV, dorado á fuego " 70
Escritorios norteamericanos . . " 45
Juegos para vestíbulo y escritorio " 55
Camas de bronce, hierro, inglesas " 25
Sillas de vaqueta y esterilla . . " 50
Sillas de Viena legítimas . . " 37
Dormitorios y comedor importados y muebles sueltos de toda clase.
Obsequio al comprador rica colcha-rollo. Esta es una oportunidad que se presenta no todos los días al que necesite muebles elegantes, sólidos y baratos ¡¡Aprovechen!! En circulación el gran catálogo número 15, con sus precios rebajados. Embalaje y conducción gratis, única casa en su ramo, que responde por roturas hasta su destino. Talleres eléctricos á la vista—618 Sarmiento 644 (antes Cuyo 618 al 44). v25a

MUEBLES — NO COMPREN SIN ANTES visitar la Unión Fabricantes, nuestro lema es vender directamente al consumidor sin intermediario alguno, tenemos un surtido completo de comedores, dormitorios, sala, vestíbulo y guardarropas de estilos de últimas creaciones en maderas finas en roble, caoba y nogal de Italia, precios no anunciamos, pues no queremos engañar al público. Los del interior pidan catálogos á nuestro gerente, señor J. Rinaldi, Corrientes 1779 al llegar á Callao. Nota: No tenemos sucursales. v20

MUEBLES!! ¡MUEBLES!!
749 VICTORIA 751
Inauguración del gran salón (América), grandioso surtido de muebles á precios nunca vistos.
Para dar á conocer nuestra fabricación, por este mes solamente, vendemos con un 30 por ciento más barato que otras casas.
VEAN ESTOS PRECIOS
Dormitorio 7 piezas para matrimonio . . . $ 90 —
Comedores ingleses, 8 piezas " 100 —
Dormitorio 2 cuerpos de roble macizo . . " 430 —
Cama de bronce dos plazas inglesa . . " 100 —
No se olviden: Victoria 749 v18

NO OLVIDARSE QUE!!!
La Mueblería El Siglo, Carlos Pellegrini 578, es este el último mes que regala sus muebles y los da á 20 meses de plazo v10

OJO PELUQUEROS, A PLAZOS Y AL contado vendo mesas, espejos, sillones, toilettes, calderas, armarios, etc., fábrica y depósito Las Heras 627 A. Rivera v12

OJO PELUQUEROS, AL CONTADO Y A plazos vendo baratísimo mesas, espejos, sillones, lavatorios, toilettes, estufas, sillas, ver precios para convencerse, fábrica y depósito de F. Fallivene, Sarandí 217. v13

PIANO DE FUERTES VOCES VENDO en 60 $, Venezuela 673

PIANO PLEYEL VENDO DE OCASION, Mathew 1668.

PIANOLA QUE MARCHA BIEN CON 18 piezas, vendo en 110 $, Venezuela 673

PIANO ESTUDIO EN 120 $ Y otros á todo precio, liquido, Moreno 1783 v9

PIANOS GARANTIDOS A 20 $ MENSUAles, casa Rivarola, C. Pellegrini 185 v30

PIANO RICO, CRUZADO, 3 PEDALES, se vende tirado, otro en $ 100, Corrientes 3307. v10

PIANO PLEYEL, FORMATO GRANDE, nuevito, vendo familia por 390 $, Chile 1538.

PIANO VENDO, PARA ESTUDIO, EN perfecto estado, en 150 $, ocasión, Venezuela 1173

PIANO ALEMAN BUENO CUERDAS cruzadas, teclado acero vendo 350 $ Rivadavia 6718. v10

PIANOS DE COLA PARA CINEMATógrafo, vendo 650 $, costó 3.500, Rivadavia 6718. v10

PIANO RECIEN IMPORTADO, POCO uso ... ño, en 700 $. Defensa 1691

PIANO A. BORD, PORES, 160 $, AMEdee Thibord, Porés muy bueno 180, Cangallo 1336.

PIANO BLONDEL DE RIQUISIMAS VOces ... vende urgente en 260 $, Herrera 2025

PIANOS NUEVOS Y DE OCASION VENtas, cambios y composturas, Palermo, Mathew 1672 v12

PIANO SCHIEDMAYER POR ausentarme á Europa, vendo barato, casi nuevo, tres pedales, urgente, Alberdi 524 v9

PIANOS PAGADEROS A 25, 30, 40 Y 50 $ mensuales, surtido de todas marcas, D. Marguignot, Corrientes 925. v30s

PIANOS AUTOMATICOS CONCERTALES mucho mejores que cualquiera pianola en venta, casa D. Marguignot, Corrientes 925. v30a

PIANOS STICHEL, MARCA MUNDIAL y otras, desde 20 $ por mes sin fiador, Sarmiento 1463,67. Coop 22.9 Central, U. T. 406 Libertad.

SE VENDE CON POCO USO MUEBLES varios, Corrientes 1557 v11

SE VENDE RICO JUEGO SALA LUIS XV á mesa dorada y 6 sillas y mesa la que de vestíbulo, Uruguay 1060

SE VENDEN LOS MUEBLES DE UNA garçonnière lujosamente amueblada, todo confort, puede seguir el alquiler para verlo de 10 á 11 a. m., y de 2 á 4 p. m. B. Mitre 1105, piso 3o., izquierda, hay ascensor

VENDO BARATO UN JUEGO MUEBLES roble, nuevos de matrimonio, Solís 351

VENTAS VARIAS

ARMAZONES, MOSTRADORES, HELAderas, baratos, Rivadavia 1934 v11

ARMAZONES, MOSTRADORES, HELAderas, instalaciones, muy barato, B. Mitre 1990. v14

ARMAZONES Y MOSTRADORES A $ ... y heladeras liquidación, Rivadavia 3543. v13

ARMAZONES, HELADERAS SE VENDE á cualquier precio, fábrica, B. Mitre número 2084. v11

ARMAZONES, MOSTRADORES, HELAderas muy barato, Rivadavia 3130. v13

A 30 $ DENTADURAS GARANTIDAS, otros trabajos, precio convencional, ... v9

AMERICANISTAS: LIBROS RAROS Y agotados, se venden, Moreno 650, ... v13

ARMAZONES, MOSTRADORES, HELAderas, instalación vendo barato, Corrientes 2417. v14

ARMAZONES 25 $, MOSTRADORES $ 7 ... heladeras $ 45, San Juan ... número 1301 v11

ARMAZONES NUEVOS Y USADOS MOStrador 3 $, heladeras 70 $, ... pesos San Juan 952 v11

ARMAZONES, MOSTRADORES 8 $, HEladera 70 $, vitrinas 50 $, Humberto I 1168. v14

ARMAZONES, MOSTRADORES, HELAderas, instalaciones, barato, ... Callao 160. v11

BASCULA O BALANZA DE COLUMNAS ... kilos ... vendo, Sgo. del Estero 2660

CASILLAS DESMONTABLES ECONOMIcas Tortosa Hnos. Charcas 2940 v12

CINEMATOGRAFO PATHE VENDO cintas 5 centavos metro, Boyacá 560 Flores v9

CARLOS TRINCAVELLI Y Cía. HOY instalaciones, vitrinas, mostradores y surtidos de mercaderías de sombrerería. Sarmiento 21 Ultimo día

CIGARRILLOS, CAJAS, ... fósforos ... Petrotti y otros ... cas y más de 8000 $ en artículos de librería, cigarrería y juguetería, rematará el martes 10 del corriente en la calle B. de Irigoyen 750 y 752 (antes Buen Orden) á ... 1 p. m., más detalles en sección remates, La Liquidadora de Negocios v10

DROGAS Y ENVASES POR CESACION de negocio, se liquidan de 3 á 5 p. m., Flandengues 2565 v12

INSTALACION ESTILO LUIS XV PARA peluquería á mitad de precio vendo, C. Pellegrini 1454 Banfield, F. C. S. v10

LIQUIDO 2.000 Ks DE PALO SANTO, precio de remate, Corrientes 4200 v9

LONA DE HILO PARA TOLDOS ... tinas á $ 1.05 el metro taller especial para colocar hierros, varillas, etc. Boltano, Rivadavia 1915. v12

ORQUESTON VENDO MUY BARATO ... 28.

SE VENDEN LOS UTILES DE UN TAller de planchado, Independencia 1353 v11

VENDEMOS LINDAS INSTALACIONES nuevas, para ..., traspasos ..., Suipacha 418, tratar Suipacha 362, precio ... v12

VENDO ESTANTERIA, MOSTRADOR, mesas, heladeras y muchas cosas de bebidas legítimas á precios muy baratos, Herrera 1840 Barracas. v9

VIDRIERAS, ARMAZONES, MOSTRADOres y 8000 $ en artículos de librería, cigarrería y juguetería, rematará el martes 10 del corriente, ... 1 p. m. en la calle B. de Irigoyen 750 y 752 (antes Buen Orden), más detalles en sección remates, La Liquidadora de Negocios. v10

PERSONAS BUSCADAS

A VICTORIANO SEIJO LO BUSCA SU prima Josefa Seijo, Loria 771. v11

CONSTANTINA SUAREZ DESEA SAber de su primo Manuel Suárez, Lavalle 540

CAROLINA VILLAR DESEA SABER EL paradero de su hija Avelina López Villar, contestar Paysandú 1146, capital, que se encuentra en Bs. As., colocada con sus hijos. v12

DESEO SABER EL PARADERO DE JOsé y Manuel Antelo Gómez, por gravedad de familia. Manuel Antelo, Venezuela 560. v12

DESEO SABER EL PARADERO DE Juan Pedro Cuttó ó Scarzza, lo busca su hermano Francisco Cuttó por asuntos de familia, se gratificará á la persona que dé indicios, Monteagudo 98. v9

JUANA ORGA, española, LA BUSCA su marido José Santonio Fámi, Chile 208

LAURO OCAMPO, DE 16 años, NECESIta su domicilio, Alberto Alverdi Ocampo, Falucho 45. v10

SOTERO MERINO, BUSCA A SU PRIMO Vicente Merino, Paseo Colón 885. v9

SE DESEA SABER EL DOMICILIO DEL señor Justo Vázquez Rivadavia 2325

SE HA DESAPARECIDO EL SABADO EN la tarde, Luis Cheong, de 9 años, vestido azul, pantalón corto, medias negras, zapatos negros, sobretodo gris, gorro azul, lleva libros y útiles del colegio; señas particulares: cicatriz en el párpado superior del ojo derecho, una en la cabeza cerca de la frente. La persona que lo entregue ó sepa su paradero será gratificada en Santiago del Estero 222, Unión Telefónica 1546, Libertad. v10

COMPRA DE MUEBLES Y ALHAJAS

ALHAJAS Y POLIZAS DE empeño COMpro, 25 de Mayo 414 y 418 v9e

ALTO PRECIO Y AL CONTADO COMpro muebles particular, Alsina 401, Jalnez.

ALTO PRECIO COMPRO MUEBLES, PIAnos, Kolinkunz, Victoria 615, Independencia 867, U. T. 3375, Av.

AL MEJOR PRECIO COMPRO MUEblajes y muebles sueltos, Adolfo, Viamonte 1429 y Lavalle 1557. v11

A MONTEROS COMPRO MUEBLES Y moblajes completos, pago buen precio, Jujuy 165.

ALTO PRECIO PAGO POR MUEBLAJES ó sueltos, Verdi, Sarmiento 2516 y Cochabamba 1176. v11

A MUEBLAJES O MUEBLES SUELTOS, compro, Uruguay 335, U. T. Libertad 535, Montero. v10

A BUEN PRECIO, MUEBLES Y MUEblajes, compramos al contado, Lavalle 102, y Bolívar 190, U. T. 2302 (Libertad); Villar y Tunelo. v29

AL VENDER SUS MUEBLES ACUDA A Sarmiento 1118, que A. P. Taurel y Cía le anticipan dinero y se los venderá en remate á buen precio. v29

MATERIALES DE CONSTRUCCION

A TORTOSA Hnos., PIDA CATALOGO de puertas, etc., Charcas 2940. v12

ALAMBRE TEJIDO A 23, 27, 30 Y 35 centavos el metro, Charcas 2940. v12

A 12 centavos PIE MACHIMBRE spruce 1x6, nuevo, sano, Charcas 2940. v12

A $ 19 LOS 100 K. CINC CANALETA galvanizado, nuevo, Charcas 2940. v12

A PORTAJADA PIDA SU NUEVO CATÁlogo de puertas, etc., Pueyrredón 623. v17

ALAMBRE TEJIDO, COLUMNAS, BALcones, etc., barato, Pueyrredón 623. v10

A 1.05 CHAPAS NUEVAS DE 6 PIES, 1.? de 7, 1.35 de 8, 1.50 de 9, 1.70 de 10 ..., Pueyrredón 623. v10

A $ 1.05 CHAPAS CANALETA 6 PIES nuevo sano, 7 $ 1.20, 8 $ 1.35, 9 $ 1.50 ... Charcas 2940 v12

A DOQUENDE, PUERTAS, ventanas, balcones, columnas, verjas, usadas, Córdoba 1815 v14

ANTES DE COMPRAR PUERTAS Y ventanas, pida precios á Juan N. Iriarte, Av. Montes de Oca 1515. Se remiten gratis. v10

A PEDIR CATALOGO DE PUERTAS y ventanas á la importante fábrica mecánica de Eugenio Noé é Hijos, Rivadavia 2631, se remite gratis por correo. v15

A $ 1.35 CHAPAS DE 6 PIES, GALVANIzadas, 7, 1.65, 8, 1.85, ... 2.10, coloradas, 1.05, 6 p. 7, 1.20, puertas, columnas, ventanas, bebederos y tanques, liquido, Victoria 2?66. v11

GRAN EXPOSICION DE PUERTAS Y ventanas de Alvaro Molinari, Esparza 13, sigue atendiendo fielmente los pedidos de la campaña y ciudad, Esparza 13. v16

MOSAICOS DE BUENA CLASE POR cambio de local á precios excepcionales, vendo la gran fábrica La Vencedora se dan facilidades para el pago, Humberto 1 ... v2

MADERAS . . .

MADERAS . . .

MADERAS de cedro paraguayo en ... $ 0 16
Roble desde . . . . " 0 1?
Fresno . . . . " 0 2?
Pino despacito . . . . " 0 1?
Petiriby . . . .
Nogal . . . .
Guindo . . . . " 0 1?
Chapas y molduras en todas ... B. Mitre 174 v9

PERSIANAS DE CADENA CELOSIAS y persianas de invierno ... á precios módicos, fábrica premiada, Rivadavia 2247 v10

AVISOS VARIOS

A LOS QUE TENGAN DEPOSITOS EN LA bóveda de la familia Escribano se les previene deben retirarlos antes del 28 de Septiembre. Agosto 28 de 1912 v7a

ATENCION!! GRATIS NADA DE ... gran retrato al lápiz de cualquier fotografía, aun antigua, en el término de 15 días, como propaganda ... con estampillas ... hecho, mostramos certificados ... José Caffaro, casa seria, ... 614, Buenos Aires. v18

DISCOS SE CAMBIAN, TALLER MECÁnico, composturas de gramófonos, enstamages, Humberto 1 1511. v12

MUEBLES, SE RECIBEN A DEPOSITO en lugar seco y bien ventilado, precio módico, Rivadavia 2578, U. T. 691, Mitre. v14

SE DA UNA niña, PARA EL QUE LA quiera adoptar como hija, no se la reclamará más, tratar Cabildo 2548, Belgrano.

COMPRA Y VENTA DE MAQUINAS

CALDERA TUBOS DE AGUA 234 MEtros cuadrados ... á 10 atmósferas, con motor ... alta y baja horizontal, vendo por desarmo, Espinosa 610.

MAQUINAS SINGER DE COSER, VENdo ... Chile 1720, dep. A. v10

MAQUINA DE CORTAR ... A PEdal se vende barata, Rioja 41?.

MAQUINA DE ESCRIBIR HAMMOND, ... modelo ideal, vendo, casi nueva, 90 $ ... 537 v9

MAQUINA HAMMOND COLORES ... poco usada, vendo ocasión, ... v10

MAQUINAS DE COSER A 8 $ POR mes, las ... mejores marcas ... Sarmiento 1124, L. Sigal y Cía. v16

MOTORES ... 40 caballos ... con 6 ... calderas vendo, Estela, ... 640

MAQUINAS DE ... cortes, etc., se venden, ... v11

MAQUINAS DE ESCRIBIR ... Hammond, ... Underwood, vendemos al contado y plazos ... Co., Corrientes 351 v15

MAQUINA ... DE OCASION ... en 10 meses ... Hammond, Remington y otras ... entrega inmediata, Perstetter Co., Salta 266 v9

MAQUINAS DE COSER ORIGINAL ... Singer, ... Patent, Gladiador, etc., garantizadas por 10 años, á pagar $ 5, 6, 7, 8, 9, 10 y 1... por mes, máquinas desde 40 $, Salta 266 Perstetter Co. v9

SE VENDE UN MOTOR A NAFTA, acoplado, con dínamo, de 6 caballos, tratar Humberto 1 3034. v9

VENDO LAS SIGUIENTES MAQUINAS para labrar madera, 4 sierras sin fin, 3 ..., 1 garlopa, 1 cepilladora, 1 torno, 1 motor de 10 caballos, ... de 1 caballos, ... todo en buen estado, 2 años de uso, Medrano 889 v9

ARRENDAMIENTO DE TIERRAS

A 40 MINUTOS DE CONSTITUCION, dos tres hectáreas, ... Juan 1063, 2o. piso ... v11

ARRENDAMIENTOS NECOCHEA 3.000 hects., ... 1000 hects. Berazategui ... 635 hec. para lechería ó agricultura, ... Santa Fe 914 v10

EN HAEDO SE DESEAN ARRENDAR dos ó más hectáreas terreno, C. Pellegrini 27. v10

PARTIDO DE CHASCOMUS — SE arrienda la mayor parte de la conocida estancia Espartillar en lotes grandes ó chicos, para agricultura é invernada con contrato por 5 años. Por más datos, ocurrir al señor Francisco Tottic, estancia Espartillar, Ranchos, F. C. S., ó á Krabbé, King y Co., calle Sarmiento 760, Buenos Aires. v10

SE ARRIENDAN 440 CUADRAS DE campo en el Pilar, para tambo ó invernada, tratar Banco del Comercio v15

SE ARRIENDA UN CAMPO DE 216 hectáreas para tambo ó agricultura á 10 cuadras de estación González, están con ... tratar Estados Unidos 1691, de 11 a. m. á 2 p. m. v10

SE ARRIENDAN 7600 HECTAREAS DE campo apto para agricultura, en fracciones de 200 hectáreas, por tres años y medio, al 25 o/o de la cosecha, á 4 leguas de la estación Saladillo, F. C. S., y una legua de la estación Monteverde, F. C. Meridiano 50, á La Plata, tratar con Alejandro Schóo, Victoria 613, capital. v19

SE ARRIENDA CON POSESION INMEdiata, con contrato largo, la conocida estancia El Mirador, en el partido de Carlos Casares cerca de la estación Quiroga, F. C. O., con un área de 3.00 hectáreas todo alfalfado y dividido en muchos potreros, con aguadas y alambrados de primer orden. Casa estancia casco chalet, con ... casas de peones, galpones, etc. ... ocurrir á Krabbé, King y Co., calle Sarmiento 760, Buenos Aires. v10

SE ARRIENDA CON POSESION INMEdiata una parte de la estancia La Alegría, en el partido de Carlos Casares y al lado de la estación Quiroga, F. C. Oeste, consistiendo de 2.300 hectáreas alfalfa especial, dividido en 15 potreros, con buenos alambrados y aguadas. Casas de estancia y peones, galpón, etc. Contrato hasta 28 Febrero 1916. Por más datos, ocurrir á Krabbé, King y Co., calle Sarmiento 760, Buenos Aires. v10

ANIMALES Y RODADOS

ATENCION: BREACKS NUEVOS $ 650, vendo Corrientes 2989. v9

AUTOMOVIL RENAULT MUY BARATO se vende, Lavalle 2613 v10

AUTOMOVIL MONOCILINDRICO EN buen estado de marcha, se vende barato, Malabia 1392 de 8 á 12 m. v9

ATENCION, CHATITAS CON TOLDO de reparto y charabanch, liquido á cualquier precio, Las Heras 770. v11

AUTOMOVIL DIETRICH 4 CILINDROS, ... se vende á largos plazos, Santa Fe 2250, ... de 4 á 5 v10

AUTOMOVIL DOBLE FAETON Torpedo ... taxímetro, vendo, Valentín Gómez 2949. v9

ATENCION VENDO MILORES, breaks, sulkys y americanas, facilidad, Castro Barros 1050.

A PLAZOS, AUTOMOVIL C. BAYARD, 18 HP., carrosería Landaulet, muy barato, 25 de Mayo 522 v19

AMERICANA USADA, LLANTAS GOMA, ... 25 de Mayo 522. v10

AUTOMOVIL ELECTRICO FLAMANTE, con batería nueva ..., precio módico, Azcuénaga 504.

AUTOMOVIL DAIMLER DOBLE FAETON, en perfecto estado ... para campo ó excursiones, vendo, Posadas 1227 v10

AVES DE RAZA, HUEVOS PARA EMPOLLAR, incubadoras modernas ..., criadero Excelsior ...

AUTOMOVIL DIETRICH ... landaulet de lujo, en perfecto estado de uso, verlo y tratar Catamarca 1?.

AUTOMOVIL FRANCES 14 HP., TORpedo taxímetro ... para trabajar, vendo regalado, ... v16

AUTOMOVIL RENAULT 9 HP, dos cilindros, en perfecto estado ideal para taxímetro, ver y tratar de 1 á 1 1/2 p. m., Pergamino 822. v9

ATENCION!! MILORES NUEVOS, LLANtas de goma, 1.500 ... 300 breaks de 500 á 1.600 $ y 150 ..., todos estilos en liquidación, Azcuénaga 726 v12

ATENCION CARROCERIAS USADAS Y nuevas, doble faetón, landaulet ... vendo. Pidan presupuestos para pintura, tapizado, etc. Se reciben autos en depósito, Las Heras 770. v11

AUTOMOVILES COMPRO Y VENDO, cualquier marca. ... en el garage del dueño ... Gastón Michel, Las Heras ...

ALERTA: SURTIDO MILORES, breaks ... break reparto, ... 25 de Mayo número 52? v10

AUTOMOVILES RENAULT 26 HP., DOS carrocerías, Isotta Fraschini 20 HP., landaulet ... phaeton, con facilidades de pago, Rivadavia 1819. v11

AMERICANAS DE 2, 4 Y 6 ASIENTOS, ... campo ... Maestro ... Sarmiento 1730 ... Cuyo.

AUTOMOVIL DOBLE FAETON DIETRICH 15 á 18 HP, ... 21 HP. ... vendo con ... su dueño á Europa ... y tratar en la misma v9

AUTOMOVIL ELECTRICO ... se vende por ... Puede ver y probar ... garage ... Aires.

BICICLETAS USADAS LIQUIDO DESDE 25 $, ... de Irigoyen ... v10

BICICLETA INGLESA ...

BICICLETA INGLESA ... vendo ... ausencia Montevideo ... v10

BURRAS LECHERAS CON CRIA AL PIE se venden, con certificado veterinario, Alsina 3141. v15

CABALLO ...

COCHE SE VENDE URGENTE, OCURRIR ... v11

CABALLO ...

CANARIOS CRUZA BELGA, HOLANDESES ... mejor que importados, vendo, ... Ríos 936 v10

CABALLOS DE TIRO GARANTIDOS, á prueba á satisfacción del comprador, jóvenes, sanos, hay yuntas de varios tipos, Río de Janeiro 1601, Amiconi. v10

CABALLOS SANOS DE TIRO, A PRUEba, especiales para todo trabajo, venidos de afuera, hay para elegir, Río de Janeiro 1661, Amiconi v10

GATOS ANGORA BLANCOS Y GRISES vendo 20 $, Moreno 627 ...

JARDINERA GRANDE, PARA ... vendo barato, ...

JARDINERA CON CABALLO Y MONTUra se vende y patente, Anchorena 647, de 8 á 10 a. m. v10

LIQUIDACION DE MILORES CON ... breaks americanos de 2, 4 y 6 asientos ... precios módicos. Rivadavia 1819 v11

MULA ...

MILORD, GOMA PERFECTO ESTADO, ...

OVEJAS ... v10

POTRO ... Drysdale, en venta, ...

POTRILLO PERCHERON ... v10

POTRO Y YEGUA PARA ... tratar ... Paracas ...

POTROS DE TIRO PESADO ... Caballeriza del señor Ignacio ...

PADRILLO ... de los que muy pocos vienen ... venta ... martes á las ... Federico Lacroze, ... Castelo y Costa. v9

PADRILLOS Y POTROS CLYDESDALE puros por cruzamiento especiales de tiro pesado, de lo que no se ve todos los días, de 4 años de edad, especiales para reproductores, estarán en venta el martes 10 del corriente ... Cabildo, Teodoro Bustamante.

SE VENDEN CABALLOS DE TIRO, ... v10

SE VENDE CARRO DE LECHERO, ...

SE VENDEN 2 CHATAS PARA CARGA, de poco uso, verlas ...

SE VENDE UNA AMERICANA Y UN ... en buen uso, G. Urquiza 1188.

SE VENDE UN ... ALAZANA ... Catamarca 1451, mercado ..., puesto 1. v10

SE ALQUILA POR MES UN ESPLENDIDO ... de servicio de milord, con ó sin librea, Andes 347 v10

SE VENDEN TRES MULOS MANSOS A toda prueba ... Río de Janeiro 985 v10

SE VENDE CARRITO CON CABALLO, calle Ledva 1056, entre Lomas y Guevara. v10

SE VENDE UN COCHE Y CABALLOS en 600 $, se alquilan pesebres, Pinzón 1065 v10

SOBERBIA YUNTA DE PADRILLOS alazanes, 4 victorias, 2 phaetones, 2 tonneaux y guarnición de París, vendo Charcas 499. v10

SE VENDE UN COCHE ESTILO Brougham con ... de gomas, tiene solo un mes de uso, muy cómodo para corretagüe, $ 500, San Juan 4165 v9

SE VENDE UNA VICTORIA DE plaza y dos caballos de 5 años buenos, todo en buen uso para verlos de 7 á 9 de la mañana, Garay 3034 v10

SE VENDE UN ESPLENDIDO AUTOmóvil nuevo Fiat 35 45 HP. Landaulet, Limousine, carrosserie Van Desplat, con 4 meses de uso, verlo Laprida 1367, de 11 á 1. v12

SE VENDE UN ESPLENDIDO TIPO DE dos asientos importado, Million Guiet (París) con guarniciones de solo, y de yunta, también importadas, para verlo y tratar Olazábal 2170 (Belgrano). Horas de 8 á 12 m. v11

VENDO AMERICANA LLANTAS GOMA, extranjera nueva sin uso, Bella Vista 644, Flores. v9

VENDO CABALLO BUENO PARA COche, tiro liviano, tira solo y en yunta, tratar Córdoba 3094, de 9 a. m. á 1 p. m.

VENDO AUTOMOVIL PEUGEOT CON poco uso, 12 caballos, doble faetón, Tacuarí 1374. v10

VACAS PARA CRIA, EN BUEN ESTADO, cualquier cantidad, compran M. Pinedo Oliver, Reconquista 144, U. T. 1308, Avda. 1p

VENDO CHATITAS DE VIA Y HUELLA de campo, charreta, dogcart reparto y paseo y ... de baranda, Gascón 601. v11

COMPRAS VARIAS

A domicilio compro ropa usada de hombre 25 de Mayo 414. U. T. 1053, Av. v20

A DOMICILIO COMPRO ROPA EN BUEN ... de hombre, 25 de Mayo 572.

COMPRO MARQUILLAS CENTENARIO y boletas no premiadas, Defensa 641. v10

LIBROS Y BIBLIOTECAS COMPLETAS, compro, Florida 42? A. R. v11

MARQUILLAS MONTERREY PAGO ... compro Centenario y Mitre, Brasil 1271

PLOMO VIEJO SE COMPRA, INDEPENdencia 1612. v10

SE COMPRA VIA DECAUVILLE, OCURrir por carta ó personalmente, José Balni, calle Argerich 3035, Villa del Parque F. C. P. v9

EXTRAVIOS Y HALLAZGOS

PERLA EXTRAVIADA EL DIA 2 REcorriendo Santa Fe de Maipú á Arenales, se ruega devolverla en C. Díaz 417, buena gratificación por ser recuerdo de familia.

PERRA FALDERA COLOR CANELA que ... desaparecido ..., gratificación á quien la devuelva ó sepa ...

PERRO BLANCO ESTATURA MEDIA ...

SE HA PERDIDO UN LLAVERO CON ... se gratificará ... Victoria ... portero.

SE GRATIFICARA A LA PERSONA que ...

SE HA EXTRAVIADO EL TRAYECTO ... Av. Alvear ... v10

ALQUILER DE CASAS

ALQUILASE CASA, ESQUINA, ... Alsina 1691.

ALQUILASE CASA DIRECTORIO 481 ... v9

ALQUILO CASA DE TRES PIEZAS, ... 20 $, Lafuente 581.

ALQUILASE CASA ALTA 45 $, DE 4 piezas baño, Montes de Oca 845

ALQUILASE CASA RECIEN PINTADA, 6 habitaciones, baño y comodidades, Solís 1879. v15

ALQUILASE CASA 4 PIEZAS Y UNA para servicio, con instalación eléctrica ... calle 1638.

ALQUILASE CASA CHICHE, 4 PIEZAS, ... 70 $, Páez 2015 v9

ALQUILASE CASITA DE 4 PIEZAS, muy ... estación Mitre ... v10

ALQUILASE ... 7 HABITACIONES ... Belgrano 438 hay ascensor. v10

ALQUILASE EN FLORES CASITA ...

ALQUILASE CASA, ANDES 375, BAJA, ... 200 $ tratar en la ... v11

ALQUILASE CASA PARA REALQUILAR ...

ALQUILO ... CASA 3 PIEZAS, ... tratar en la ...

ALQUILO CASA SOLA 3 DORMITORIOS ... San Pedro ... tratar ...

ALQUILO DEPARTAMENTO MODERNO toda comodidad, precio 150 $, Belgrano 15?2 v11

ALQUILASE CASA, BUSTAMANTE 2316, ... todas comodidades, verla de 1 á 5, tratar Victoria 954 v11

ALQUILO EN 260 $ CASA ELEGANTE, bien situada, Avenida Alvear 1702, en la misma, espacioso negocio en 150 $. v3oct

ALQUILANSE CASAS ESPLENDIDAS, Gallo 1?6, 11 piezas, Junín 1749, 9 piezas, todas comodidades, abierta todo el día. v11

ALQUILANSE TRES CASITAS, ... Flores, con agua y tranvía ..., muy barato, tratar Rivadavia 7080.

ALQUILASE CASA QUINTA EN BELgrano, seis piezas y demás comodidades, con ó sin contrato, tratar Echeverría 3034. v16

ALQUILASE CASA PARA NUMEROSA familia, muy central, verla Olazábal 2491, tratar Juramento 2628, Belgrano. v9

ALQUILO EN 40 PESOS, CASITA SALA, dos piezas, Av. Circunvalación y Roma en Lynch parada del tranvía América tres cuadras. v9

ALQUILASE 85 $ CASA MODERNA, 3 dormitorios, comedor, sótano, baño, cocina, etc., 2775 Tandil y Lafuente, Flores tratar Pavón 2774. v10

ALQUILASE PARA FAMILIA ESPLENdida casa de 5 piezas y tres de servicio, calefacción y demás confort, Rivadavia 2009, esq. Ayacucho v9

ALQUILASE ESPLENDIDA CASA CON 2 pisos, juntos ó separados, gas y luz eléctrica en todas las habitaciones, verla y tratar C. Pellegrini 343. v10

ALQUILASE CASA NUEVA, 4 HABITAciones, w. c. y baño, gran patio, pieza de servicio, ubicada calle Bunes 2544, tratar Av. de Mayo 676, 3er piso v9

ALQUILASE CASA NUEVA, MODERNA, 7 piezas y baño, 130 $, Hallin 931, por Cachimayo, á dos cuadras de Rivadavia 5600 v9

ALQUILER 160 $, 3 CASAS NUEVAS, DE lujo, hall, sala, comedor, dos dormitorios, cocina, servicio, luz eléctrica, gas, Otamendi 52 á 30 metros de Rivadavia 4600, llaves portero, ... Editorador del Plata, Av. de Mayo 1411, 1o. v16

ALQUILER DE CASAS

ALQUILASE casa nueva, Chiche [illegible] 2 piezas y comedor, mirador y jardín [illegible] Sarmiento [illegible] San Martín [illegible] v13

ALQUILASE casa moderna, Zapata [illegible] piezas, pieza servicio, baño completo [illegible] patio, galería. v9

ALQUILASE casa moderna, [illegible] altos, con todas comodidades, gas, agua [illegible] tratar en la misma [illegible] v10

ALQUILASE espléndida casa [illegible] una pieza, cuarto de baño [illegible] gas, luz eléctrica [illegible] comodidades que requiere [illegible] Victoria 86, Boca, tratar Lavalle [illegible]

Para mayores datos, diríjase a la oficina administración de propiedades, del Banco, Bartolomé Mitre 444. v9

BARRANCA BELGRANO, frente al Parque, alquílanse casas [illegible] confort moderno, excepcional para médicos [illegible] datos [illegible] v11

CASITA DE [illegible] PIEZAS SE ALQUILA [illegible]

CASITA CENTRAL ALQUILASE [illegible]

CASA CHICHE, AGUA CALIENTE [illegible] Juan 1090. v11

CASA CHICHE, CENTRAL, ALQUILASE, 3 piezas $ 150, tratar Talcahuano 19[illegible]

CASITAS DE 3 Y 4 PIEZAS ALQUILO [illegible] Viamonte 283. v9

CASA CHICHE ALQUILO, BERUTI 2560, Laves 342, tratar Lavalle 1790. v9

CASA MODERNA SE ALQUILA [illegible]

CASA NUEVA SE ALQUILA [illegible]

CASA DE CINCO PIEZAS Y COMEDOR [illegible] Perú 1270. v9

CASA GRANDE SE ALQUILA [illegible] v9

CASA ESPLÉNDIDA SE ALQUILA, 8 piezas, $ 180, Provincias Unidas 3[illegible] v9

CASA EN BELGRANO [illegible]

CASA NUEVA SE ALQUILA EN [illegible]

CASA BIEN CON TODAS [illegible] alquila en [illegible] con contrato, tratar [illegible] Coyo 357. v14

CASA NUEVA DE 4 PIEZAS CON [illegible] v9

DEPARTAMENTO SE ALQUILA, 3 piezas [illegible] Propiedades, Esmeralda [illegible] v13

DEPARTAMENTO AMUEBLADO, BAJO, [illegible] cocina [illegible] v9

DEPARTAMENTO FLAMANTE Y LUJOSO [illegible] Estados [illegible] 2652

ENTRE TALLERES Y BANFIELD alquilo [illegible] casa [illegible] gas, luz [illegible] v9

EN EL CENTRO DE BELGRANO, CALLE [illegible]

EN FLORES ALQUILASE CASA [illegible]

FLORES, ALQUILO LINDA CASA [illegible] todas comodidades [illegible]

QUILMES, alquilo casa [illegible] v9

SE ALQUILA CASA 4 PIEZAS Y COMEDOR [illegible] 15 9.

SE ALQUILA UNA CASA DE 3 PIEZAS [illegible] Constitución 3424

SE ALQUILA CASA ALTA [illegible] Rivadavia 2103 [illegible] v9

SE ALQUILA CASA 6 PIEZAS [illegible] dependencias, Sol Vinedo [illegible]

SE ALQUILA LINDA CASITA DE 3 piezas [illegible] cocina [illegible] v10

SE ALQUILA CHALET [illegible]

SE ALQUILA CASA SAN JUAN [illegible]

ALQUILER de LOCALES y ESCRITORIOS

ALQUILO TUCUMAN 1128, CASAS DE 5 piezas, etc y locales para escritorios, con ascensor. v13

ALQUILASE GRAN [illegible] sótano con armazón [illegible] tratar Corrientes 2602

ALQUILASE PARA [illegible] Sarmiento 1683

ALQUILO SÓTANO 22 [illegible] de alto, con motor [illegible] y dos piezas [illegible] tres cuadras de [illegible] v9

ALQUILASE LOCAL [illegible] ALMACEN [illegible]

ALQUILO DOS SALAS [illegible] para escritorios [illegible] baño caliente

BUENA OCASION PARA [illegible] se sala con sus [illegible]

ENTRESUELO PARA [illegible] Cerrito 389 v11

ESPLÉNDIDO SALÓN PARA ESCRITORIO [illegible] tratar en la misma v11

ESPLÉNDIDOS LOCALES PARA negocio [illegible]

GALPÓN ESPLÉNDIDO [illegible]

GRAN LOCAL EN [illegible] Flores [illegible]

GRANDE Y ESPACIOSO [illegible] zas para familia y demás [illegible]

LOCAL PARA NEGOCIO SE ALQUILA, [illegible] Rivadavia [illegible]

LOCAL CON [illegible] ALQUILASE por 220 $ Salta 1310 v11

LOCAL Y COMODIDADES [illegible] Vera 361 [illegible] v10

MOLINO 509, PRIMER PISO, alquilo [illegible] tratar Bolívar 3[illegible]

SE ALQUILA UNA CASA [illegible] y Thames

SE ALQUILA LOCAL GRANDE [illegible]

SE ALQUILA UN SALÓN PARA NEGOCIO [illegible] comodidades, Lima 512. v10

SE ALQUILAN DOS SALONES DE 7.50x10 [illegible] para locales, 4 [illegible] antiguo [illegible] tratar Serrano [illegible] v9

SE ALQUILA LOCAL CENTRAL, ESMERALDA [illegible] de 10 metros de ancho, con [illegible] comodidad para [illegible] 30 $ mensuales, tratar Esmeralda [illegible] v10

SE [illegible] EN LA ESTACIÓN [illegible] un negocio de [illegible] seguro por no existir [illegible] Almacén [illegible] una población [illegible] tratar Corrientes 633.

ALQUILASE PARA NEGOCIO GRAN sótano, espléndido sótano, etc., Figueroa [illegible] Hidalgo. v9

HOTELES Y CASAS DE PENSION

A [illegible] PENSION CON PIEZA 60 á 80 $ [illegible] Rivadavia 1735. v14

A [illegible] PIEZA A LA CALLE [illegible] Lima 356 v10

A PRECIO MÓDICO BUENA PENSIÓN, [illegible] Libertad 275. v13

A niñas estudiantes buena pensión [illegible] v9sep

CON O SIN PENSIÓN ALQUILO SALA [illegible] piezas con ó sin muebles, Piedras 6[illegible]

CASA CATALANA DESEA PENSIONISTAS [illegible] Montes de Oca [illegible]

HOTEL ITALIA, PRECIOS DE PENSIÓN [illegible] Corrientes [illegible]

HOTEL BORTONES, ALQUILA PIEZAS [illegible] Plaza [illegible] v9

HOTEL CENTENARIO, MEJICO [illegible] especial para pasajeros [illegible] día, 2, 2.50 y 3 $ [illegible] hermosas habitaciones

PENSION Y PIEZA AMUEBLADA A [illegible] Rivadavia [illegible] v9

PENSION Y PIEZA AMUEBLADA alquilo [illegible] persona sola, Cerrito [illegible] v9

PENSION, PIEZA [illegible] FAMILIA [illegible]

RIVADAVIA HOTEL, RIVADAVIA [illegible] alquilan piezas amuebladas [illegible] v11

CASAS Y HABITACIONES BUSCADAS

[illegible] PIEZA O COMEDOR [illegible] La Plata [illegible]

[illegible] DEPARTAMENTO [illegible] ofertas á J. Spar[illegible] Rivadavia 869

ALQUILER DE HABITACIONES

ALQUILO PIEZA VENTILADA EN FAmilia, Reconquista 669, depto. 4.

ALQUILASE SALA Y PIEZA AMUEBLADA, [illegible] Pellegrini 126.

ALQUILO EN 20 $ PIECITA A UNO Ó dos hombres, Rivadavia 3178.

ALQUILASE PIECITA AMUEBLADA, $ 35 y otra á dos 50 $, Lavalle 1079.

ALQUILASE PIECITA AMUEBLADA Y pensión 65 $, Sarandí 291.

ALQUILASE CASA Y PIEZAS, $ 170, Avenida [illegible] tratar Rivadavia 3857.

ALQUILANSE DOS PIEZAS Y COCINA independiente, 14 $, Rivadavia 4392.

ALQUILASE CON PENSIÓN PIEZA CON muebles 75 $ [illegible] Pellegrini 136.

ALQUILO PIEZA GRANDE, CASA DE pocos inquilinos, Cangallo 3338.

ALQUILASE PIECITA AMUEBLADA 35 pesos, casa familia, Alsina 1984.

ALQUILASE UNA PIEZA AMUEBLADA para caballero, Lima 167.

ALQUILASE PIEZA A MATRIMONIO solo, Lavalle 2628, dep. 1.

ALQUILASE PIEZA CON O SIN MUEBLES para caballero, Rivadavia 1731.

ALQUILASE PIEZA, COMODIDAD A 2 hombres solos, Alsina 884.

ALQUILASE HERMOSA SALITA INDEpendiente, Paraguay 1896.

ALQUILASE ANTESALA A PERSONAS [illegible] Viamonte 1546.

ALQUILASE EN 10 $ PIEZA BIEN [illegible] á 2 hombres, Chacabuco 135.

ALQUILO COMEDOR, GAZCON 1439. v11

ALQUILASE UNA PIEZA CHICA amueblada, San Martín 615.

ALQUILASE PIEZA GRANDE Á PERSONAS formales, 35 $, Lavalle 1079.

ALQUILO PIEZA AMUEBLADA CON pensión familia, Cerrito 56.

ALQUILASE PIECITA Á señor solo, casa familia, Venezuela 1406.

ALQUILO PIEZA CON MUEBLES, BAratos, casa familia, Moreno 2056, altos. v10

ALQUILO PIEZA BIEN AMUEBLADA, á familia distinguida, Cangallo 746.

A HOMBRE SOLO SE ALQUILA PIEZA [illegible] muebles, á la calle [illegible]

ALQUILASE HERMOSA PIEZA A 1 ó 2 caballeros, Corrientes [illegible]

ALQUILASE EN CASA DE FAMILIA, [illegible] con muebles, Montevideo [illegible] v10

ALQUILANSE DOS SALAS [illegible] á personas mayores, Humberto 1[illegible] v11

ALQUILO UNA PIEZA AMUEBLADA Y pensión [illegible] v10

ALQUILASE SALA [illegible] pensión, en casa familia [illegible]

ALQUILO GRAN PIEZA [illegible] Callao [illegible] 5400

ALQUILASE PIEZA Y DEPARTAMENtos de casa recién pintada, Pueyrredón 1772. v9

ALQUILO UNA HERMOSA PIEZA A caballero decente, no hay papel, Lavalle 2441. v9

ALQUILO LINDA PIEZA A 1 ó 2 personas [illegible] familia, precio [illegible] Saenz Peña [illegible]

ALQUILASE [illegible] caballero respetable, familia española, Cerrito 867. v9

ALQUILASE PIEZA PARA CABALLEROS [illegible]

ALQUILASE UNA PIEZA AMUEBLADA [illegible]

ALQUILASE SALITA Y PIEZA AMUEBLADA con buena pensión y confort [illegible] v10

ALQUILASE UNA PIEZA A MATRIMONIO sin hijos [illegible] v11

ALQUILO PIEZA A HOMBRES SOLOS, casa de familia, no hay papel [illegible] v9

ALQUILASE HERMOSO COMEDOR con [illegible] personas mayores [illegible] v9

ALQUILO SALA Y ANTESALA CON [illegible] sin muebles y con ó sin pensión [illegible]

ALQUILANSE DOS HERMOSAS PIEZAS para matrimonio sin hijos, Sarmiento 2074, dep. 1. v10

ALQUILASE PIEZA AMUEBLADA [illegible] con ó sin pensión [illegible] v10

ALQUILO SALA AMUEBLADA A MAtrimonio [illegible]

ALQUILO 2 PIEZAS SEPARADAS [illegible]

ALQUILANSE DOS DORMITORIOS [illegible] Tucumán [illegible] v10

ALQUILANSE SALA ANTESALA, COmedor, pieza y piecita juntas ó separadas, precio módico, casa de corta familia, Callao 1460. v10

A [illegible] pieza módica, juntas ó separadas, familia decente, Pringles 965. v9

ALQUILASE HERMOSA PIEZA AMUEblada, con ó sin pensión, á caballero, matrimonio ó señora; Castelli 279.

ALQUILANSE PIEZAS AMUEBLADAS O sin muebles con pensión, buena ó sin pensión, baño, teléfono, luz eléctrica, en familia inglesa, Pueyrredón 594. v10

ALQUILASE EN CASA DE FAMILIA SE[illegible] buena pieza amueblada, con una cama ó dos, para hombres solos, Ayacucho 552. v10

ALQUILO PIEZAS, NUEVAS, AGUAS corrientes, comodidad para lavado, Guayquiraró 567, á una cuadra del Parque Centenario, Caballito. v10

ALQUILASE PIEZA GRANDE SIN MUEbles á uno ó dos caballeros ó matrimonio sin uso de cocina $ 45, Tucumán 1544, dpto. 5. v9

ALQUILASE EN FLORES SALA Y DOS piezas con baño, cocina, en casa de matrimonio solo á personas mayores, Malvinas 325. v9

ALQUILASE COMEDOR Y OTRA PIEZA juntas, para matrimonio ó personas mayores, único inquilino, no hay papel, Rivadavia 2681. v9

ALQUILANSE en FAMILIA DOS PIEZAS ventiladas, con ó sin pensión, luz eléctrica y ascensor, Paseo Colón 532, departamento B. 2. v9

ALQUILASE SALA O PIEZA AMUEblada y pensión de primer orden, casa de familia, todo el confort, luz eléctrica, baño caliente, piano, etc., Chacabuco 850.

COMEDOR GRANDE SE ALQUILA, BAtato, Junín 246. v9

CALLE PARAGUAY 1913, ALQUILO pieza con muebles, con ó sin pensión. v10

COMPAÑERO DE PIEZA BUSCO, PERSONA decente, con ó sin pensión, Sáenz Peña 682. v9

COMEDOR ALQUILO A PERSONAS MAyores, único inquilino, Victoria 4057, altos. v9

COMEDOR Y PIEZA JUNTO O SEPArado alquílanse á matrimonio ó hombres solos, Lima 1159, 1er. piso derecha. v11

ESPLÉNDIDA PIEZA AMUEBLADA, con [illegible] alquílase, Sarmiento 1263

EN FLORES PIEZA se alquila á hombre solo, casa decente, Prov. Unidas 2524, una cuadra de la plaza Flores. v10

ECUADOR 843, SE ALQUILAN 1 O 2 piezas señoras solas ó matrimonio, [illegible] inquilinos, no hay papel. v10

EN FLORES, A UNA CUADRA DE RIvadavia, en casa de familia distinguida, se alquilan dos buenas piezas á la calle [illegible] referencias mutuas, Camacua [illegible] v9

FAMILIA FRANCESA ALQUILA PIEZA [illegible] eléctricidad, baño [illegible] R. Peña 56[illegible]

FAMILIA DISTINGUIDA ALQUILA pieza [illegible] pensión á personas [illegible] Paraguay 2994 v11

GRAN COMEDOR SE ALQUILA, Cerrito 1[illegible] v9

LINDA SALA CON BALCON Y PIEZAS [illegible] casa de familia alquilo, Brasil [illegible] v10

LINDA SALA GRANDE SE ALQUILA EN casa [illegible] baño, etc., á [illegible] cuadras de plaza Constitución, Herrera [illegible] v9

LINDAS HABITACIONES BIEN AMUEbladas [illegible] hay buena pensión [illegible] 2 personas ó ma[illegible] pensión y media pensión, [illegible] 112, 2º piso. v10

PIECITA AMUEBLADA EN 20 $, MORE[illegible]

PIEZA GRANDE SE ALQUILA, RIVADAVIA [illegible] 970.

PIECITA CON PENSIÓN FAMILIAR al[illegible] Venezuela 695.

PIEZAS [illegible] 20 $ ESTACIÓN [illegible] Moreno 677.

PIEZA GRANDE SE ALQUILA A HOMbres [illegible] v9

PIEZA SE ALQUILA PARA HOMBRE solo, persona decente, Paraná 131. v10

PIEZA AMUEBLADA A HOMBRE solo [illegible] 1362. v10

PIECITA SE ALQUILA PARA HOMBRE solo, Salta 128. v9

PIEZA AMUEBLADA SE ALQUILA, Lavalle 2[illegible] v10

PIEZA GRANDE SIN COCINA, SE alquila, Ecuador 143. v9

PIEZA AMUEBLADA Y PENSIÓN EN casa de familia italiana, Rivadavia 1207. v10

PIEZAS ESPACIOSAS, ALQUILO CON [illegible] Chacabuco 243, 1o. v9

PIECITA [illegible] DE PIEZA DECENte [illegible] pide referencias, Gallo [illegible] v9

PIEZA LINDA, AMUEBLADA Y PENsión [illegible] á matrimonio ó caballero, San José 143, casa de altos. v10

PIEZA AMUEBLADA ALQUILASE á señor ó matrimonio solo, casa familia, [illegible] baños

PIEZAS AMUEBLADAS CON O SIN pensión, á personas honorables, en [illegible] 1364

PIEZA ESPACIOSA SE ALQUILA CON [illegible] personas mayores, [illegible] Peña 615

SE ALQUILA UNA PIEZA AMUEBLAda [illegible] persona, Maipú 881. v9

SE ALQUILA UNA PIEZA, BOLÍVAR [illegible] v9

SE ALQUILA PIEZA A HOMBRES SOlos [illegible] v9

SE ALQUILA PIEZA [illegible] MORENO [illegible] v10

SE ALQUILA SALA AMUEBLADA, CON [illegible] v10

SE ALQUILA PIEZA PARA HOMbres solos, [illegible] 45. v9

SE ALQUILA PIEZA A MATRIMONIO [illegible] tratar Cerrito 1466. v10

SE ALQUILA ESPACIOSA PIEZA, [illegible] v10

SE ALQUILA PIEZA, MORENO 1326, [illegible] v9

SE ALQUILAN DOS PIEZAS INDEPENdientes [illegible] 134. v9

SE ALQUILA HERMOSA PIEZA, TALCAhuano [illegible] v10

SE ALQUILAN DOS PIEZAS, COMEDOR [illegible] v9

SE ALQUILA LINDA SALA, CASA DE [illegible] v9

SE ALQUILA PIEZA [illegible] PROVINCIAS [illegible] v10

SE ALQUILA [illegible] A MATRIMONIO O [illegible] v10

SE ALQUILAN PIEZAS CON BALCON [illegible] con pensión, Lavalle 1790.

SE ALQUILA SALA GRANDE [illegible] v10

SE ALQUILA PIEZA GRANDE, CONSTITUCIÓN [illegible] v10

SE ALQUILA PIEZA EN LA AZOTEA A [illegible]

SE ALQUILA SALA PARA 1 O 2 señores [illegible] 1215. v10

SE ALQUILA COMEDOR EN 19 $ JUNÍN [illegible]

SE ALQUILA PIEZA SIN niños, VICTORIA [illegible]

SE ALQUILA PIEZA PARA HOMBRES, [illegible] v11

SE ALQUILA DORMITORIO Y ANTESALA SE [illegible]

SEÑORA [illegible] DESEA compañera de [illegible] pieza 2.

SE ALQUILA PIEZA A HOMBRES, LA[illegible] v11

SE ALQUILA PIEZA GRANDE PARA matrimonio [illegible] 812, dep. 6

SE ALQUILA PIEZA A MATRIMONIO [illegible] dep. 2

SE ALQUILA PIEZA PARA HOMBRES [illegible] casa tranquila, Lavalle 2033. v10

SE ALQUILAN SALITA Y ANTESALA con ó sin muebles, en casa de familia [illegible] Esmeralda 1015. v9

SE ALQUILA PIEZA A MATRIMONIO [illegible] ó personas mayores, Sadi Carnot [illegible] v9

SE ALQUILA UN COMEDOR PARA MAtrimonio, único inquilino, Constitución 831. v9

SE ALQUILA UNA PIEZA EN CASA de familia, Gurruchaga 556. v10

SE ALQUILA COMEDOR A MATRIMOnio solo, único inquilino, no hay papel, Portela 57, Flores. v9

SE ALQUILAN DOS SALAS JUNTAS O separadas, para matrimonio sin hijos ó caballeros solos, Chile 1081. v9

SALA Y ANTESALA AMUEBLADAS SE alquilan en casa de familia, Córdoba 2297. v9

SALA AMUEBLADA, CON PENSIÓN SE alquila á matrimonio ó persona sola, Paraná 482. v10

ALQUILER DE HABITACIONES

SE ALQUILA UN LINDO COMEDOR, para hombres solos, Sarandí 351. v9

SE ALQUILA PIEZA, CON MUEBLES Y pensión á 1 ó 2 caballeros, R. Peña 426. v9

SE ALQUILA PIEZA AMUEBLADA, á caballeros ó matrimonio, casa de familia sin chicos, Lima 653. v10

SE ALQUILA PIEZA AMUEBLADA EN casa de familia decente, á caballero solo, Ecuador 478, precio módico. v9

SE ALQUILAN UNA O DOS piezas, tienen comodidades, casa particular, Tucumán 2018. v9

SE ALQUILA PIEZA PARA MATRIMONIO solo, en casa de familia, Estados Unidos 859. v9

SE ALQUILAN DOS PIEZAS PARA MAtrimonio sin niños, único inquilino, Peña 530. v10

SE ALQUILA UNA PIEZA EN CASA DE familia para hombre solo ó matrimonio sin hijos, de 10 á 4, Cerrito 779. v10

SE ALQUILAN DOS PIEZAS, CON cuarto de baño, juntas ó separadas, Patagones 830. v11

SE ALQUILA SALA A PERSONAS mayores ó matrimonio, apropiada para negocio, Chile 290. v10

SE ALQUILAN 2 PIEZAS, CASA DE familia, para matrimonio solo ó personas mayores, Almagro 466. v10

SE ALQUILAN DOS HABITACIONES, luz eléctrica, para matrimonio, Guardia Vieja 434. v9

SE AQUILA UNA CASITA 35 $ EN Villa del Parque, Baigorria 3185, tratar Victoria 1420. v9

SE ALQUILAN 2 PIEZAS Y 1 COMEdor, único inquilino, Neuquen 771, Caballito. v9

SE ALQUILAN DOS SALITAS, CHARCAS 2007 y Ayacucho 2012, tratar Charcas 2218. v9

SE ALQUILAN DOS LINDAS PIEZAS con toda comodidad, agua buena, Esperanza 1062, Floresta. v9

SALA EN ALTOS CON BALCONES SE alquila á la calle y dos piezas, Universidad 969.

SE ALQUILA UNA SALA PARA UNO Ó dos caballeros, casa decente, Brasil 484. v11

SALITA Y PIECITA AMUEBLADA, separadas alquilo, Ecuador 384, en familia. v10

SALA Y SALITA JUNTAS ALQUILO BAratísimo, para consultorio ó personas mayores, único inquilino, Solís 826. v10

SE ALQUILA UNA PIEZA PARA MATRImonio sin hijos, en casa de familia, Cochabamba 1366.

SE ALQUILA COMEDOR Y 2 PIEZAS juntas á familia mayores, Esmeralda número 985. v10

SE ALQUILA SALA CON 4 PIEZAS COcina, cuartos de baño, pieza de servicio y varias comodidades, Alberti 1871. v10

SALA Y HABITACIONES CONTIGUAS con balcones á la plaza, alquilo barato á hombres solos ó matrimonio sin hijos, servicio moderno, Lavalle 1344. v9

SALA Y ANTESALA, BALCON Y VENtanas á la calle, con ó sin muebles, se alquila, en casa respetable, como únicos inquilinos, Viamonte 549. v9

SALAS DOS Y DOS PIEZAS, JUNTAS Ó separadas, muy bien amuebladas, ó sin muebles, con ó sin pensión, alquílanse, Callao 159. v9

SALA ESPLENDIDA, CON MUEBLES elegantes, en casa moderna y todo confort, familia distinguida, Paraná 355, 3er piso, dep. C. v10

SE ALQUILA PRECIOSA SALA CON TOdas comodidades, luz, gas, cuarto de baño, para personas mayores ó matrimonio sin chicos, Solís 1375. v10

SE ALQUILA UNA PIEZA AMUEBLADA, con cocina y demás servicio, casa de familia, se prefiere matrimonio ó hombres solos, Alsina 1952. v11

SALA, ANTESALA, SALITA, ETC., CON electricidad, sin muebles, casa nueva y decente, alquilo á matrimonio solo ó hombres solos, Andes 390 altos. v10

SE ALQUILA LINDA PIEZA CON TOdas comodidades, á una ó dos señoras solas, alquiler 17 $, calle Gobernador Irigoyen 596, Lanús Oeste, á 4 cuadras estación y tranvía. v9

SE ALQUILA A DOS PERSONAS CON buena pensión linda sala amueblada con 3 ventanas y gran balcón á la calle en familia francesa, electricidad toda la noche, teléfono, baños, etc. Sarmiento 1736. v9

SE ALQUILA A señores O MATRIMONIO de posición, sala y dormitorios lujosamente amueblados, con su baño contiguo, balcones con vista á los jardines de la Avenida Alvear, con ó sin pensión de 1er. orden, casa de familia alemana, Posadas 1311 esq. Montevideo, U. T. 2527, Juncal.

INSTRUCCION PUBLICA

A ESCRIBIR A MAQ. 5 $ MES, enseño, San Juan 1566. v13

A $ 5 MENSUALES ESCRIBIR A MAquina, Corrientes 869, 1er. piso. v10

A señoritas enseño ESCRIBIR A MAQ. 5 $, San Juan 1566. v13

A MAESTRAS PROVINCIALES, UNICA verdadera escuela, Perú 259.

A 10 $ FRANCES, TAQUIGRAFIA, TElegrafía, academia, Uruguay 276. v21

A ESCRIBIR EN MAQUINAS MODERnas, casa seria, Perú 259.

A MEDIDA MOLDES Y CLASES DE corte y confección, Saavedra 277. v10sep

A ESCRIBIR A MAQ. SOBERBIA INStalación de todos sistemas, Perú 259.

A $ 10 CORTE Y CONFECCION ELEgante, lencería y labores, Perú 259.

A niñas, INGLES enseña PROFESORA 10 $ mes, S. Juan 1566. v17a

ACADEMIA MODERNA A EMPLEADOS, calig., ortog., aritm., Perú 259.

A 10 $ TAQUIGRAFIA Y TENEDURIA de libros, Perú 259.

ALUMNOS NACIONAL, PREPARACION especial 20 $ día y noche, Lima 866.

A OBREROS, LEER, ESCRIBIR cuentas enseño en dos meses, San Juan 1566. v13

ACADEMIA UNION PROFESORES BERlitz, B. Mitre 848, todos los idiomas, precios reducidos, ensayos gratis. v10

ALEMAN, LECCION PARTICULAR EN domicilio 3 $, Profesor, A. Strauss, calle Humberto 1228. v9

ARITMETICA, ALGEBRA, GEOMETRIA, física y química, enseñanza económica, garantida, Giralt, Corrientes 882. v9

A 5 $ MES, enseño PIANO, CANTO, violín, dibujo y pintura, profesores diplomados, Pueyrredón 291.

ACADEMIA BENTURAS: REPASOS para los alumnos que deban materias, Azcuénaga 1440. v15

ARITMETICA, CONTABILIDAD, TAQUIgrafía, idiomas, 10 $, día y noche, Lima 866.

ACADEMIA DE señoritas FUNDADA en 1904. Por 10 $ 5 materias: teneduría, aritmética, caligrafía, ortografía y máquina. Se da diploma, Uruguay 276, altos. v21

AL NACIONAL, COMERCIAL, LICEO Normal, Industrial, ingreso y repaso preparo particularmente en poco tiempo, Corrientes 3484. v12

ARCHIVISTAS! LIMA 757, ¿QUIEREN Vds. salvarse de hacer 1 ó 2 años de conscriptos? Véanme hoy de 7 á 11 a. m. y 6 á 10 p. m. v12sep

ARITMETICA, TENEDURIA DE LIbros, caligrafía, etc., enseñanza práctica por comercialista alemán, Habicht, Cangallo 323. v13set

ACADEMIA AMERICANA DE CORTE y confección, clases diurnas y nocturnas, diploma en tres meses, 10 $ mensuales, calle Pueyrredón 1204. v26sep

ACADEMIA DE BELLAS ARTES (ARgentina Incorporada). Cursos completos de arquitectura, dibujo y pintura, á 10 $ mensuales, E. Unidos 1513. v9

ASPIRANTES A CONSTRUCTORES: preparo para rendir examen el 15 de Enero ante la Municipalidad, enseñanza garantida, J. Pérez, ingeniero civil, Cevallos 837.

ACADEMIA MERCANTIL GIANNETTI, fundada el año 1884, tenedores de libros y dependientes de comercio, etc. Clases diurnas y nocturnas, particulares y á domicilio, Perú 359. v9

ACADEMIA NACIONAL FUNDADA EN 1904. Por 10 $ cinco materias: teneduría, aritmética, ortografía, caligrafía y máquina. Se da diploma, Uruguay 276, altos. v21

ACADEMIA ARGENTINA DE CORTE y confección. La más antigua y la de mayor resultado por su sistema sencillo y práctico, se otorgan diplomas, B. Mitre 1671. v9s

ACADEMIA MILITAR Y NAVAL. Preparación por un ex jefe de la armada y los antiguos vicedirectores de la Academia Luis Pastor. Se admiten pupilos y externos, Arenales 1174. v20

A LOS JOVENES QUE DESEEN OBTEner el título de tenedores de libros, se les previene que en el Instituto Nacional de Comercio, Solís 1509, funciona un curso de 4 meses por sólo 10 $ al mes, garantizando la preparación en ese tiempo. v9sep.

ASPIRANTES CONSTRUCTORES: PREparo para el 15 de Enero, según programa para rendir exámen de constructor. Clases nocturnas, prep. segura, resultados positivos en los últimos exámenes de Agosto. Tengo certificados, Mansilla 1194. v13

ACADEMIA BERLITZ, LA UNICA VERdadera academia de idiomas en Buenos Aires, autorizada por el profesor Berlitz, es la de Avenida de Mayo 847. Pídase la nueva tarifa y la conferencia La verdadera academia Berlitz y sus imitaciones, Av. de Mayo 847. v9

ARITMETICA, GEOMETRIA, ALGEBRA, trigonometría, química, física, francés, etc. Años é ingresos del Nacional, Comercial, Industrial, Normal, Militar y Naval. Prepara para Liceo de Señoritas y Maestras de provincia, E. Arié, profesor diplomado, Bolívar 247. v10

ACADEMIA COMERCIAL "MERCURIO", Rivadavia 2467, prepara en poco tiempo, á tenedores de libros y de título del [illegible], 8 $ 10 mensuales, recibe pupilos, [illegible] Pagano, contador-calígrafo y [illegible], cursos diurnos y nocturnos. v15

ACADEMIA DE CORTE Y CONFECción, casa de moldes, Méjico 2066.

ACADEMIA "LUIS PASTOR" (Sucursal). Director: Francisco S. Suárez de Deza, ingeniero civil y catedrático nacional, Azcuénaga 1054, preparación sólida y garantida de ingreso y los 5 años del Nacional. Cursos comerciales, profesores especialistas y diplomados. Cursos para tener dos años en uno. Pupilos, medio y externos. Clases de repaso para los próximos exámenes. v12

ACADEMIA SUP. PRACT. DE COMERCIO "Aquilano", antigua "Beuerri", fundada en 1896, Lavalle 1652, U. T. 3105 (Libertad). Director, José R. Aquilano, contador público nacional. Nota: Los años de existencia y los resultados positivos obtenidos constantemente, prueban su seriedad. Véase aviso LA PRENSA del 1o. al 3 del corriente. Programas gratis. v23

A señoras y señoritas... A $ 10 CORTE y confección elegante. Gran escuela de corte y confección, de la Academia Moderna, cuyas clases, dirigidas por profesoras competentísimas, aplicando el sistema Doucet de París, el más exacto y más sencillo conocido hasta la fecha. Posee casa con gran salón de práctica, que enseña al mismo tiempo el corte y la perfecta confección en géneros de tamaño natural, desde el 1er. día de entrada. Existen lencería. Clases especiales en 4 meses. Otorga diplomas. Pueyrredón, [illegible] y externas. Perú 259.

ACADEMIA ESPECIAL DE CORTE Y confección, casa de modas, Cangallo 1324. Sistema patentado por [illegible] de la Nación. Primera institución establecida en esta capital, y la única que por su método de enseñanza, garantiza la preparación de profesoras de corte para las escuelas profesionales. La enseñanza comprende el dibujo de corte en las diversas transformaciones que exige la moda de toda clase de prendas para señoras, señoritas y niños, y su confección, por mes 10 pesos. Curso especial para el corte y confección de corsés y demás prendas higiénicas y ortopédicas, en un mes. Dirigida personalmente por la señora Modesta P. de Fuentes, profesora de reconocida competencia en este arte. Se otorga diploma. Pidan explicaciones. v20

A 10 $ MENSUALES, EN LA ACADEmia Mercantil Pagano, única en la capital incorporada para todos los cursos á la Escuela Superior de Comercio de la Nación, se dictan lecciones diarias de Teneduría de Libros á oro y papel, contabilidad bancaria, judicial, administrativa, cálculos mercantiles, aritmética razonada, álgebra, inglés, francés, castellano, caligrafía, etc. Nota: que esta academia es la única que ha llegado á expedir á sus alumnos títulos de Contador Público Nacional. Clases diurnas y nocturnas. Prospectos y programas gratis. Director: Salvador V. Pagano, contador público nacional y autor del "Tratado Teórico Práctico de Contabilidad y Teneduría de Libros" más completo de los publicados hasta la fecha, Uruguay 228, U. T. 543, Libertad. v27sep

ACADEMIA "LUIS PASTOR" NAVAL Y MILITAR. Director: Francisco S. Suárez de Deza, ingeniero civil y catedrático nacional de ciencias matemáticas y físicas, Azcuénaga 1054. Preparación sólida para ingreso á la Escuela Naval y Colegio Militar. Única en la República que sólo prepara para estas carreras en un curso y sin necesidad de tener aprobado ningún año del Nacional. El éxito indiscutible de esta academia en los 22 años de su funcionamiento, lo demuestra el estar formado el Colegio Militar y la Escuela Naval por los alumnos de la misma. En los dos últimos cursos ingresaron de esta academia 101 alumnos al Colegio Militar (obteniendo la beca núm. 1 obtenida por el joven Jorge Ernesto Souville) y 65 á la Escuela Naval (beca núm. 1 Sr. F. Ponnet). Los nombres de los demás alumnos han sido publicados en LA PRENSA de Marzo y Abril de 1911 y 1912. Se admiten pupilos, medio pupilos y externos. v12

AL INSTITUTO MANDRINI

Para señoras y señoritas
Santa Fe 1938

Precio de las asignaturas, por mes:

Corte, confección y práctica	$ 15
Bordados, encajes, tejidos, etc.	" 10
Dibujo y pintura	" 10
Fotografía	" 10
Música	" 10
Idiomas	" 10
Contabilidad	" 10
Escritura á máquina	" 5
Taquigrafía y telegrafía	" 10
Enseñanza en general	" 10

Y toda enseñanza, tanto primaria como superior, para lo cual se cuenta con profesoras diplomadas, seleccionadas entre las más ventajosamente conocidas.

Se garantiza en tres meses la enseñanza de corte para obtener título de profesora. Lecciones diarias. Se admiten internas, medio internas y externas. Pidan programas, se mandan gratis. v19

AL INSTITUTO PORRERA — IMPORtante establecimiento de enseñanza en todos los estudios pertenecientes á las señoras y señoritas, por los métodos más adelantados. Corte y confección con patente nacional y extranjera, sistema Porrera. Se garantiza en tres meses la enseñanza de corte para obtener diploma. Cualquiera de las materias indicadas puede aprenderse con perfección en poco tiempo, por estar dictadas por profesoras diplomadas y competentes.

Precio de asignaturas, por mes:

Corte, confección y práctica	$ 15
Lencería en general	" 10
Bordados en encajes en todos estilos, tejidos, deshilados, macramés, labores de adorno y fantasía	" 10
Dibujo y pintura	" 10
Fotografía y ampliación	" 10
Arpa	" 15
Piano, solfeo, guitarra	" 10
Violín, mandolín y canto	" 10
Francés, inglés, italiano, español	" 10
Contabilidad, ortografía, caligrafía, urbanidad y cortesía, leer y escribir	" 10
Escritura á máquina	" 5
Flores artificiales	" 10
Gimnasia médica y ortopédica	" 10

El Instituto Porrera se recomienda por su formalidad y métodos de enseñanza patentados. Se admiten internas, medio internas y externas. Pida programa, se mandan gratis, Charcas 1105, esquina Cerrito.

BACHILLERATO EN TERMINOS Y [illegible] libres de Nacional se preparan, doctor M. Reyes Garrido (abogado), Lavalle 16[illegible]. Profesores especialistas para cada asignatura. Idiomas $ 10 mensual. v23

CALIGRAFIA Y ORTOGRAFIA SE ENseña breve, B. Mitre 1119.

CALIGRAFO MARGARIT, B. MITRE 1119. Reforma breve la peor letra.

CALIGRAFIA Y ORTOGRAFIA, reforma breve Margarit, B. Mitre 1119. Pago á la satisfacción. v9

CALIGRAFIA, LA PEOR LETRA ES reformada con prontitud, por calígrafo nacional, Perú 259.

CONSTRUCTORES SE PREPARAN PARA dar examen de constructor en la municipalidad, Guanacache 2715, de 6 á 8 p. m. v10

CALIGRAFO MARGARIT, B. MITRE 1119. Reforma breve la peor letra comprobándolo certificados de sus alumnos á disposición. v9

COLEGIO NEGROTTO, INSTALADO EN una hermosa casa quinta, Santa Fe 5140, donde los niños gozan de las delicias del campo y las comodidades de la ciudad. Enseñanza elemental, comercial, idiomas y de adorno. Ingreso y preparación completa á las escuelas de Comercio, Industrial y colegios nacionales, Militar y Naval. v26

CALIGRAFIA, ORTOGRAFIA, LIMA 757. Clases día y noche 15 $ mes. ¿Quiere tener Vd. una letra clara y corrida? ¿Tiene Vd. faltas de ortografía? Antes de ir á cualquier academia visite ó escriba al profesor Rivarola que en breve tiempo le perfeccionará la letra y corregirá su ortografía por malas que sean. Tratar 7 á 11 a. m. y 6 á 10 p. m. v10sep

DIBUJO DE PLANOS, CONSTRUCCION y mensuras, lecciones prácticas, Solís 461. v11

DOY LECCIONES DE SOLFEO Y PIANO á domicilio, escribir á profesor Rasulto, Granaderos 770. v9

DIBUJO LINEAL, ARQUITECTURA arte francés, italiano, día y noche, 8 $, Thames 2143, Palermo.

ESCRITURA MECANICA EN CUALquier sistema, Salta 366. v10

ESCUELA DE BAILE, V. DARAGO, Callao 186. La más importante y concurrida. v14

ESCUELA DE BAILE, CANGALLO 1570, institución seria, Enrique Host, director. v13

ESCUELA DE BAILE, CORRIENTES 2351. Director, Mastrangelo, diplomado en París. Clases especiales y generales. Precios módicos. v10

EDUCACION DE LA VOLUNTAD Y DE la inteligencia. Transformación del carácter. Enseñanza práctica garantida, prof. M. de la Peña, Moreno 1182, de 9 á 4. v10

ESCUELA DE BAILES MODERNOS 10 $, Ayacucho 909, única en la capital que enseña más rápido y que garante la enseñanza en 6 lecciones, cualquier pieza, clase de noche y todos los días, incluso los de fiesta, especialidad en vals y tango con cortes elegantes. v12

FRANCES, INGLES, PREPARACION á exámenes, por carta á profesor, Lavalle 1559. v11

FRANCES 10 $ MENSUALES POR ABOgado universidades París, Berlín 10 meses, profesor verdadera academia Berlitz. Lección Ponzo, Lima 876. v13

FRANCES É INGLES, PROFESOR y profesora. Método especial para conversar pronto. Lecciones día y noche. Se preparan á exámenes, Solís 160. v10

FRANCES A DOMICILIO, ESPECIALISta, prep. á examen, en 2 meses 20 $, también ens. en 2 m. á niños y mayores, lo 1150. v11

INGLES, FRANCES, español, ITALIANO. Lecciones á domicilio, Cangallo 1543. v12

INGLES: PROFESORA DE LONDRES, lección de conversación, Sta. Lincoln, Viamonte 1469, dep. 20. v12

INGLES PRACTICO, PROF. WITTMER, diplomado, ex director de "The Cosmos Academy", de Ciudad de Méjico, Victoria núm. 950. v11

INGRESO A LA FACULTAD DE DERECHO. Repaso general para los exámenes de ingreso de Diciembre y Marzo. Lecciones particulares por un distinguido abogado de esta Universidad. Colegio Negrotto, Santa Fe 5141. v11

INGLES CONVERSACION EN 2 A 4 meses, clases 10 $ mes, Victoria 777. v15sep

INSTITUTO HUMBERTO I. Enseñanza primaria, ingresos, comercial, idiomas, [illegible] 1304, con jardín, para [illegible], visítese, U. T. 1394 [illegible].

LECCIONES PARTICULARES, CONTAbilidad, aritmética, caligrafía, ortografía, correspondencia, contador y bancario [illegible] Medrano [illegible].

LECCIONES PARA LA CONFECCION [illegible].

LECCIONES A DOMICILIO Y EN CASA [illegible].

MUSICA, SOLFEO, VIOLIN, MANDOLIN [illegible] 5 $, Lima 866.

MANDOLIN, VIOLIN Y SOLFEO, LECciones en casa y domicilio, Bernardo de Irigoyen 22. v10

MAESTRA NORMAL, DA LECCIONES [illegible] 10 año, Caseros 2930, [illegible] de 4 á 4. v10

PINTURA, DIBUJO, EXPOSICION [illegible].

PROFESOR PREPARA ALUMNOS [illegible] del Colegio, [illegible].

PROFESOR DE MANDOLIN [illegible] á domicilio y en casa [illegible].

PROFESORA DE LABORES, BORDADOS y encajes, da lecciones á domicilio, [illegible] 702. v10

PROFESORA [illegible] 5 examen [illegible] 945. v30

PROFESORA DE PIANO A DOMICILIO [illegible] semana, [illegible] 3 $ mes [illegible].

PROFESORA SUPERIOR DE PIANO, solfeo y armonía, da lecciones [illegible] 791.

PROFESORA NORMAL DA LECCIONES [illegible] á precios módicos [illegible].

PROFESOR DE [illegible] Fernández, Brandsen [illegible].

PROFESORA DE PIANO [illegible] francés, da lecciones [illegible].

PREPARO ALUMNOS PARA INGRESO A [illegible] 1151. v15

PROFESOR JOVEN Y SOLO [illegible] Honduras [illegible]. v10

PROFESOR DE MUSICA, ITALIANO, piano, [illegible] y preparación al profesorado, día y noche, [illegible] Moreno 1796. v9

PROFESOR DE MATEMATICAS [illegible] enseña aritmética [illegible] trigonometría, geometría, física, química [illegible] colegio nacional, escuela normal [illegible] industrial. Lavalle 1214. v10

RAFAEL NUERNBERG, PROFESOR DE piano, Conservatorio de Viena. Enseñanza seria, presenta á exámen, por carta, Lavalle 1216. v11sep

Señorita PROFESORA DE CANTO DA lecciones á domicilio á precios convencionales, Maipú 370, de 6.30 á 7. v9

SE OFRECE PROFESORA DE CORTE Y confección, para dar lecciones á domicilio, Rivadavia 5547, Vélez Sarsfield. v11

Señorita PROFESORA DA LECCIONES de taquigrafía sistema Pitman, [illegible] por carta ó personalmente, de 7 á 8 p. m., Lorea 459. v9

Señora JOVEN FRANCESA DISCIPULA del Marmontel, hablando español, da lecciones de piano, [illegible] Suzana, Tucumán 781. v11

Señorita FRANCESA DIPLOMADA enseña piano y se ofrece como institutriz ó dama de compañía en familia. [illegible] de Jonquières, Arévalo 2975. v11

TELEGRAFIA AMBOS SEXOS, preparo para Nacional, Provincial, Policía, J. Salta 772. v9

TODO SISTEMA MAQUINA DE ESCRIBIR Underwood, Smith, Hammond y otras, dactilógrafos varones y señoritas, [illegible] Esmeralda 61. v11

TAQUIGRAFIA SISTEMA PITMAN. Señora profesora en su casa y á domicilio, para ambos sexos, Caldera 259, [illegible] Flores. v9

TENEDURIA — CURSO ESPECIAL CONtador público prepara tenedores de libros, dependientes, empleados, cajeros, cálculos. Enseñanza absolutamente práctica, Esmeralda 61. v11

TAQUIGRAFIA — PREPARO EN BREve tiempo taquígrafos para congreso, [illegible] varones y señoritas. Clases individuales, profesor taquígrafo [illegible] A. Ferreira, Esmeralda 61. v11

PROFESIONALES PEDIDOS

CORRESPONSAL MUY PRACTICO en máquina Underwood y en correspondencia se necesita, dirigirse á Corresponsal, [illegible] Correo. v10

MAESTRA PARA LOS PRIMEROS GRAdos se necesita, de 8 á 10, Corrientes [illegible].

PIANISTA BIEN PRACTICO PARA BIÓgrafo, se precisa, Rioja 2659, presentarse de 9 á 11 a. m.

PIANISTA, 1o. y 2o. VIOLINISTA, flautista, señoritas, precisa para principiar á tocar el día 16 en un bar, por carta [illegible]. v10

Señorita VIOLINISTA, CONCERTINO, se precisa, Caseros 2833. v11

Señorita FRANCESA DESEARIA CAMbiar lecciones de francés por alemán ó inglés, dirigir á Córdoba 3374. v10

TENEDOR DE LIBROS SE NECESITA persona seria y competente con buenas referencias para puesto en el mercado Libertad, puesto No. 11 y 13.

TENEDOR DE LIBROS, COMPETENTE, diplomado, se precisa para grande escritorio, debe poseer perfectamente los idiomas inglés, alemán y español, sueldo 600 $, dirigirse á casilla correo 113, adjuntando copia de certificados de las casas en que ha trabajado y de los puestos que ha desempeñado en la Argentina y exterior. v10

PROFESIONALES OFRECIDOS

AYUDANTE TENEDOR DE LIBROS SIN pretensiones se ofrece, por carta Córdoba 1050, á A. M. v9

CONSTRUCTORES — PLANOS CON FIRma, trámites municipales, Concordia 4279, Flores. v10

CONTADOR MUY PRACTICO CON INmejorables certificados y referencias se ofrece.- J. J. Ferrán, Alsina 1251, 1o. v13

CONTADOR DIPLOMADO CON BUENAS referencias, busca pequeña contabilidad por las horas de la noche y días festivos, dirigirse á M. P. casilla correo 550. v10

CONTADOR PUBLICO SOLTERO DESEA emplearse de gerente y contador en una estancia, ú otro empleo en la campaña, entiende también el alemán, Corrientes 1178, F. R., Buenos Aires. v13

CORRESPONSAL DACTILOGRAFO, MUY [illegible] en máquinas de escribir, 30 á 40 palabras por minuto, 8 años de práctica en el comercio de la plaza, redacción fácil y correcta, práctico en todos los trabajos de escritorio, etc., se ofrece, dirigirse á X. Y. Z., poste restante correo central. v9

CONTADOR DIPLOMADO, MUY PRACtico, joven serio ofrece sus servicios profesionales como tenedor de libros, fijo ó por horas. Arregla libros ó contabilidades atrasadas ó mal llevadas, práctica balances, pericias, liquidaciones, etc., honorarios reducidos. H. Jiménez, Sáenz Peña 411. U. T. 89, Libertad. v10

DIBUJANTE DE PLOMADAS HACE PLAnos, Córdoba [illegible].

DIBUJANTE PLANOS DE EDIFICIOS, mecánica y topografía, Méjico 1173. v20ct

DIBUJOS, PLANOS, CONSTRUCCION Y trámites municipales, Rivadavia 1755, escritorio 8. v11

DEPENDIENTE PRIMERO DE FARMAcia para un pueblo de la provincia se ofrece, ocurrir Honduras 1261. v9

DIBUJOS, PLANOS, PROYECTOS, construcción y trámites municipales, Solís 461. v11

DIBUJANTE PROYECTISTA, ARQUItectura, mecánica especialista en fachadas, patentes, copias, cálculos, etc., calle Ayacucho 120.

DELINEANTE MUY PRACTICO EN LEvantamientos topográficos y conociendo el ramo de construcción, se ofrece, Manuel Gómez, Pozos 3[illegible]. v12

FLAUTISTA Y VIOLINISTA, señorita se ofrece, Moreno 1982.

MAESTRO PRACTICO, AUTORIZADO por el C. N. E., interno ó medio interno se ofrece, carta á A. T., Sarandí 463.

ORQUESTA DE señoritas CON VIOLINISta concertista solista, se ofrece, Rivadavia 2042, dep. 1. v9

PARTERA DIPLOMADA, ESPECIALISta, de primera clase, atiende consultas, de 3 á 7, Sgo. del Estero 1137. v9

PARTERA ESPECIALISTA, señora SOla, recibe pensionistas. Consultas Catamarca 838. v11 a

PROFESOR AUTORIZADO SE OFRECE para colegio, ciudad ó campo, Córdoba 1960. A. M. v9

PARTERA CAPURRO, PROFESORA, REcibe pensionistas, no hay chapas, Chacabuco 1224. v30

PARTERA CRISTINA DELLA RAGIOne, recibe pensionistas, muchos años de práctica, no hay chapas, mayor reserva, Corrientes 1153. v16

PARTERA LEONARDI, DIPLOMADA en Torino y Buenos Aires, recibe pensionistas, precio módico, buena asistencia, consultas, Sarmiento [illegible]. v8

PARTERA ESPECIALISTA, señora [illegible] Cuartucho 555 [illegible].

PARTERA, MARGARITA [illegible].

PARTERA CANALE, PARTOS, PENSIOnistas, se hace cargo del niño, Independencia 2629. v28st

PARTERA [illegible] Deán Funes [illegible].

PARTERA M. [illegible] precio módico [illegible]. v9

PARTERA, señora sola, RESERVADA, [illegible] precio módico, [illegible] Castelli 279. v12

PARTERA ESPECIALISTA [illegible].

REGENTE DE FARMACIA SE OFRECE, [illegible] 2434. v13

REGENTE DE FARMACIA [illegible].

REGENTE DE FARMACIA [illegible] para capital [illegible].

SE OFRECE [illegible] Zárate [illegible].

SE OFRECE INSTITUTRIZ [illegible] distinguida [illegible].

SE OFRECE [illegible] campaña, dirigirse á [illegible] 1573.

TRADUCTOR PUBLICO NACIONAL [illegible].

TENEDOR DE LIBROS [illegible].

TENEDOR DE LIBROS [illegible].

TENEDOR DE LIBROS [illegible].

TENEDOR DE LIBROS POR HORA [illegible] 1947. v10

TENEDOR DE LIBROS [illegible] contabilidades por [illegible].

OFICIOS DIVERSOS PEDIDOS

APRENDIZAS PARA VESTIDOS [illegible] Libertad 1773. v9

APRENDIZ SASTRE [illegible].

APARADOR MEDIO OFICIAL [illegible].

APRENDIZ SASTRE ADELANTADO [illegible].

APRENDIZAS Y MEDIO OFICIALAS [illegible].

APRENDIZ PARA IMPRENTA [illegible].

APRENDIZA PLANCHADORA, SE NEcesita, Cerrito 563 [illegible].

APRENDIZA [illegible] Charcas 4058.

A [illegible] PRECISO, SENILLOSA 456.

APRENDIZA PANTALONERA ADELANtada [illegible].

APRENDIZ SASTRE [illegible].

APRENDIZ OFICIAL BUENO [illegible] 335.

APRENDIZAS DE VESTIDOS Y COMpostura [illegible].

APARADORES OFICIALES MAQUINIStas [illegible] 5 pesos [illegible].

APRENDIZA MODISTA [illegible] 1014.

APRENDIZA CHALEQUERA [illegible] se necesita [illegible].

APRENDICES MUEBLEROS SE NECESITAN, Las Heras 6[illegible].

APRENDICES PINTORES DE LETRAS se necesitan, Esmeralda [illegible].

APRENDIZAS [illegible].

APRENDIZAS MODISTAS DE VESTIdos, se necesitan, Córdoba 1744.

APARADOR MEDIO OFICIAL Y APRENdiz [illegible] se necesita [illegible].

APRENDIZ DE FARMACIA PRACTIco, con buenos informes se necesita, farmacia Squassini, Corrientes 3961.

APARADORAS OFICIALAS Y MEDIO oficialas se precisan de lino de señora, Humberto 1o. 3228.

APRENDIZ APARADOR ADELANTAdo se necesita, se le paga buen sueldo, Costa Rica 1643.

APRENDIZA ADELANTADA Y APRENdiza para polleras está sastre, se precisa, Lavalle 2625. v10

APARADORES Y APARADORAS DE calzado para hombre y varón se necesitan, Catamarca 462. v11

A [illegible] PARA SON [illegible] se necesitan [illegible].

A [illegible] DE LINO EN CALZADO de criatura, se necesita [illegible].

ARMADORES DE CAMISAS CON MUEbles se necesitan, trabajo todo el año [illegible].

A [illegible] DE PRENDAS Y DE [illegible] se necesita [illegible].

APRENDIZAS Y MEDIO OFICIALAS planchadoras se necesitan. Presentarse á casa "A la Ciudad de Londres", Lavalle 486, de 9 á 11 a. m. v9

APRENDIZAS, SE NECESITAN PRESENTARSE [illegible] 486 Esmeralda, talleres de "A la Ciudad de Londres". v9

A [illegible] CHALECOS PARA CAsa [illegible] en la fábrica de [illegible] de Joaquín [illegible] todo el año, Alvarado [illegible].

BORDADORAS DE RICHELIEU Y BROderie [illegible] Belgrano [illegible].

BORDADORAS PARA MONOGRAMAS SE [illegible] Moreno 1363.

BARNIZADORES MONTADORES Y PULIDOres [illegible] se necesitan, Avenida [illegible].

BORDADORAS, SE LES enseña A BORdar á máquina Cornely y á mano, 5 $ por semana, calle 10 [illegible]. v9

BATONERAS SE NECESITAN, PRESENtarse de 9 á 11 a. m., talleres "A la Ciudad de Londres", Esmeralda 486. v9

CALESERO SE PRECISA, VICTORIA NUmero 2[illegible].

CARPINTERO MEDIO OFICIAL SE NEcesita, Avenida de Mayo 1333.

CAL PINTORES BUENOS SE NECESITAN, Necochea 830, Boca.

CORTADOR DE SUELA SE PRECISA, competente, Bocado 646.

CHALEQUERAS SE NECESITAN CON muestra, Sarmiento 1072. v11

COSTURERA SE NECESITA, VELAZCO 335. v10

CARPINTERO DE OBRA SE NECESITA, Pringles 142.

CARPINTERO SE NECESITA COMPEtente, Pringles 242.

CORTADOR DE CALZADO FINO SE necesita, Serrano 781.

CORTADOR DE SUELA SE NECESITA, Mármol [illegible].

CORTADOR PRACTICO PARA ALMAcén de suelas se necesita, Rivadavia [illegible].

COSTURERAS DE CALZONCILLOS CON [illegible] se necesitan, Bogotá 25[illegible].

COSTURERAS DE CAMISAS, TRABAJO [illegible] precísanse, [illegible].

CORRECTOR PARA IMPRENTA se [illegible] 416. v10

COSTURERAS BUENAS PARA ROPA [illegible] se necesitan, Paraná 930. v9

COSTURERAS PARA SACOS DE niños, se precisan, Río Cuarto 1439, casa Re[illegible]. v10

COLCHONERO OFICIAL Y MEDIO oficial se precisa por mes, Rivadavia [illegible]. v19

COSTURERA APRENDIZA ADELANTAda ó medio oficiala se precisan, [illegible]. v10

CORREDORES PARA MAQUINA DE ESCRIBIR, se precisa, dirigirse Maipú 4[illegible].

CHAUFFEUR APRENDIZ BIEN Y [illegible] el automovilismo [illegible]. v19

CHAUFFEURS ESCUELA PREPARATOria de [illegible] hasta obtener [illegible] 1476.

CARPINTERO Y MEDIO OFICIAL [illegible] competente para afuera se necesita, Carlos [illegible] 2378 de 6 á [illegible].

CARRERO PRACTICO PARA CARRO [illegible] se necesita, Uruguay [illegible].

CHAUFFEUR CON MUY BUENAS REcomendaciones, se necesita, sueldo 150 pesos, [illegible] R. Peña 1295.

CERRAJERO NECESITO UNO MEDIO oficial, Paraguay 4476, inútil si no es bueno. v9

CHAUFFEUR CASADO SIN HIJOS para Mendoza se necesita, de 12 á 3 p. m., Callao 733. v10

CHAUFFEURS QUE QUIERAN APRENder en [illegible] días, precios módicos y sin perder sus ocupaciones, Pozos 374. v9

CORTADORES DE CALZADO FINO PAra hombre, se necesitan, Humberto número [illegible]. v9

COSTURERAS PARA POLLERISTAS DE niñas, se necesitan, Río Cuarto 1443, casa Re. v10

CORREDOR PRACTICO EN PAPELEría se necesita para casa introductora, ofertas por carta á casilla 1588.

COSTURERAS PARA BOMBACHAS, SAcos con forro y sin forro y pantalones, se precisan, inútil presentarse sin muestra y referencias, Rivadavia 1278. v18

CORTADOR PELETERO SE NECESITA, presentarse con [illegible].

CHALECOS CON MUESTRA SE NECESITAN [illegible] Sarmiento [illegible]. v12

COSTURERAS ARMADORAS DE CAMIsas [illegible] se necesitan, [illegible]. v1

COSTURERAS PARA SACOS Y VAZADORES [illegible].

COSTURERAS ROPA BLANCA, FINA, [illegible] necesítanse, con muestra, [illegible]. v10

COSTURERAS PARA ROPA DE HOMBRE [illegible] Darwin [illegible].

CARPINTEROS BOMBISTA DE CARRETAS [illegible] Sarmiento 269, [illegible] Kanarkiewicz. v9

COSTURERAS PARA BATONES SE NEcesitan, talleres "A la Ciudad de Londres", Lomas da 486. Presentarse de 9 á 11 a. m. v9

CHAUFFEURS [illegible] de primer orden [illegible]. v13

CHAUFFEURS enseñanza DE TEORIA [illegible] diurna y nocturna [illegible] 1661. v11

CORREDORES ACTIVOS PARA ARTICULOS [illegible] 1106 [illegible].

CORREDOR [illegible].

CHAUFFEURS, enseñanza TEORIA Y [illegible]. v13

CHAUFFEURS SE [illegible] MANEJO Y [illegible] examen [illegible] entre Juncal y [illegible]. v12

CHAUFFEURS enseñanza DIURNA Y [illegible]. v11

CORREDORES PREFERIBLE PRACTIcos [illegible] para artículos [illegible] de 3 á 4 1/2, [illegible] No. 10.

CHAUFFEURS [illegible] Maipú 280 [illegible]. v10

CHAUFFEURS SE NECESITAN PARA prepararse en manejo de automóviles y práctica de mecánica, primera y única academia con taller y automóviles, garante la enseñanza, teoría nocturna, automóvil [illegible] examen, precios módicos, Saguero [illegible]. v13set

DEPENDIENTE DE TIENDA [illegible] Montes de Oca 1932.

D[illegible] Belgrano [illegible].

DEPENDIENTE DE ALMACEN PARA [illegible] se precisa, Belgrano [illegible]. v10

DEPENDIENTE [illegible].

DOS OFICIALES CARPINTEROS PARA [illegible] precisa, Quesada entre Cabildo [illegible].

DEPENDIENTE PRACTICO PARA CRIAdo [illegible] se necesita.

DEPENDIENTE [illegible] de 12 á 14 años, se necesita, [illegible].

DEPENDIENTE DE ALMACEN [illegible].

DEPENDIENTE DE FERRETERIA, práctico [illegible] para campaña, presentarse [illegible]. v9

DEPENDIENTE DE ALMACEN PARA [illegible] se necesita, Rivadavia 4000, [illegible]. v10

D[illegible].

ENCUADERNADORES [illegible] Alsina [illegible].

ENCUADERNADOR OFICIAL [illegible] Moreno [illegible].

ELECTRICISTAS OFICIALES SE NEcesitan, [illegible] si no son competentes, Santa Fe 2167.

ELECTRICISTAS MEDIO OFICIAL [illegible] se necesitan con herramientas, de 7 á 8 [illegible].

EMPAQUETADORES PRACTICOS A MAQUIna, se precisan, se paga buenos precios, Valentín Gómez 1324, Barracas. v11

ELECTRICISTA MEDIO OFICIAL PARA obra necesito de 7 á 8 y 12 á 1, San Juan [illegible].

EMPLEADOS DE COMERCIO RECOMENdados se colocan, por la Internacional, [illegible].

EMPLEADOS PRACTICOS NECESITO para escritorio con 150 $ de sueldo [illegible] por carta á Rodolfo Gaspar, Bolívar [illegible].

ENCUADERNADOR HOMBRE FORMAL, que sepa sus obligaciones se precisa, [illegible] presentarse sin certificados, [illegible] 4.0.

EMPLEADO MEDIO OFICIAL ADELANtado que sepa algo tocar para [illegible] se necesita [illegible].

EMPLEADO PARA ESCRITORIO QUE tenga buena letra y sea práctico se [illegible] Correo. v10

EMPLEADO DE ESCRITORIO SE NECEsita para casa de negocio en campaña, [illegible] dando referencias, á G. [illegible] Lima 1636. v10

EMPLEADO PRACTICO EN CORRESpondencia, con buena letra se necesita para casa de consignaciones, dirigirse por carta á [illegible].

FUNDIDORES DE HIERRO SE NECESItan, Cevallos 1[illegible]. v9

FOTOGRABADOR FONOGRAFO SE NEcesita, Reconquista 3[illegible].

FACTURERO SE PRECISA, [illegible].

FESTONEADORAS Y VAINILLADORAS A máquina, se precisan, Libertad 82[illegible]. v14

FOTOGRAFO RETOCADOR, RETOCADOR se necesita, Caffaro, Florida 6[illegible], buen sueldo. v10

GASISTA BUEN OFICIAL SE NECESITA, Lima 9[illegible].

GERENTE COMERCIAL SE NECESITA para una sociedad de construcciones que aporte unos diez mil pesos como garantía, buen sueldo y participación en las ganancias, dirigirse por carta á casilla correo 721. v9

HERREROS MEDIO OFICIALES PREcisa [illegible] Humboldt 2424. v9

HERREROS MEDIO OFICIAL SE PREcisa, Humberto I 1933.

HOJALATERO GASISTA OFICIAL SE necesita, Serrano 2135.

HORNERO SE NECESITA PARA HAcer por un tanto la fabricación de ladrillos, entregándole un terreno con declive en el mismo, tratar Av. La Plata 5[illegible], de 12 á 1 y de 8 á 9. v11

HERRERO COMPETENTE EN MOLINOS, bombas y [illegible] se necesita para una estancia cerca [illegible] provincia San Luis, sueldo [illegible] comida, se prefiere [illegible] trabajado en campaña, [illegible] San Martín 1[illegible]. v11

JOVEN SERIO PRACTICO PARA LAbores de balances, sin pretensiones precisa, Lima 16[illegible] de 4 á 16 á [illegible].

JARDINERO QUINTERO SE PRECISA [illegible] presentarse si no es competente [illegible] 68.

JOVEN ITALIANO PARA CASA DE paños y casimires, se precisa, [illegible].

JOVEN español PARA LIBRERIA, sueldo 30 $, casa y comida, [illegible] recomendación, si no es práctico se [illegible] Pavón 2281.

JOVEN PARA OFICINA NECESITA [illegible] debe ser bien educado y [illegible] dirigirse por escrito á [illegible] poste restante. v9

JOVEN PARA AUXILIAR DE CONTAbilidad [illegible] buena letra, se necesita [illegible] casilla de correo 795. v10

LIMPIADOR PRACTICO QUE SEPA desmanchar [illegible] B. de Irigoyen 1192. v9

LUSTRADOR DE PIANOS SE PRECISA oficial competente, ocurrir Cangallo [illegible] de la mañana. v9

LUSTRADORES SE NECESITAN QUE sean prácticos en freno, inútil presentarse si no son competentes, Cevallos 1077.

MEDIO OFICIALAS MODISTAS DE vestidos se precisan, Sarmiento 2186.

MAQUINISTA IMPRESOR SE NECESITA, imprenta Lagos, Belgrano 472. v1

MENSAJEROS SE NECESITAN, TUCUMAN [illegible] buen sueldo.

MUCHACHO PARA MANDADOS SE precisa, Chacabuco 910, zapatería.

MEDIO OFICIALA ADELANTADA modista, se necesita, Paraná 114[illegible], dep. 9.

MUCHACHO PRACTICO PARA ZAPATEría, se necesita, Bolívar 130.

MEDIO OFICIAL SASTRE NECESITO, [illegible] Pavón 2445.

MECANICO AJUSTADOR SE PRECISA, [illegible] 3650.

MUCHACHO PARA ALMACEN, PRACTIco, se precisa, B. de Irigoyen 466.

MODISTA DE VESTIDOS SE PRECISA, buena oficiala, Juncal 2888. v11

MUCAMO MUCHACHO NECESITO, Urquiza 1736.

MODISTAS BUENAS OFICIALAS EN [illegible], necesito, Bustamante 2178.

MEDIO OFICIAL SASTRE Y APRENdiz adelantado, precisa, [illegible] Carlos 3443.

MODISTA PARA TINTORERIA SE NEcesita, [illegible] Esmeralda 612.

MUCHACHO SE NECESITA PARA ALmacén, Constitución 2101.

MUCHACHOS VARIOS SE PRECISAN para vender libros y revistas, Salta 794.

MUCHACHO SE NECESITA QUE ANDE [illegible] Lavalle 1344, 2o. piso.

MUCHACHO PRACTICO PARA CASA de [illegible] se precisa, Defensa 1155. v11

MEDIO OFICIAL LUSTRADOR SE NEcesita, Moreno 2160, al fondo.

MUCHACHO APRENDIZ ADELANTADO se precisa, [illegible] 1325.

MINERVISTA MEDIO OFICIAL SE NEcesita, [illegible].

MEDIO OFICIALA MODISTA SE NEcesita, [illegible] 761.

MUCHACHOS APRENDICES TRENZAdores se precisan, Méjico 2915.

MUCHACHAS Y MUCHACHOS SE PREcisan, Tucumán 2112. v10

MEDIO OFICIALA MODISTA SE NEcesita, Carranza 1857. v9

MEDIO OFICIAL SASTRE, PARA TAller, se precisa, Sarmiento 1073.

MODISTAS OFICIALAS NECESITO, trabajo seguro, Pasaje Piedad 4, dep. 1.

MEDIO OFICIAL GASISTA HOJALATERO se necesita, B. de Irigoyen 1195.

MUCHACHO DE 14 Á 15 años SE PRECISA, se le enseña oficio, Boedo 782. v10

MUCHACHAS PARA FABRICA DE [illegible] se necesitan, [illegible]. v11

MUCHACHO de 15 á 16 años PRACTICO en tienda, se precisa, Defensa 12[illegible]. v10

MUCHACHO PRACTICO PARA ALMAcén, se necesita con recomendaciones, [illegible] 1800.

MUCHACHO PRACTICO PARA ALMAcén con buenas [illegible] se necesita, Corrientes 1901.

MUCHACHO PRACTICO PARA ALMAcén, de [illegible] años se necesita, Belgrano [illegible].

MUCHACHO BIEN PRACTICO SE PRECIsa para [illegible], sueldo 30 á 35 $, [illegible] 1058.

MUCHACHO DE 11 A 12 años SE NECEsita para mandados en un escritorio, [illegible].

MUCHACHO PRACTICO PARA REPARto á pie en [illegible] de 15 á 16 años se necesita, B. Irigoyen 967.

MEDIO OFICIALAS Y APRENDIZAS para trajes de niños se precisan, [illegible].

MUCHACHO PARA MANDADOS Y LIMpieza del negocio se necesita, [illegible].

MUCHACHO DE 14 A 15 años PARA [illegible], se necesita, buen sueldo, [illegible] 1886. v9

MUCHACHO DE 12 A 14 años SE NECEsita para un [illegible] de calzado, [illegible]. v9

MUCHACHO SE NECESITA UNO DE 14 [illegible] para casa [illegible].

MUCHACHO PRACTICO PARA ALMAcén, se necesita, Provincias Unidas 1601. v10

MEDIO OFICIALAS MODISTAS DE VEStidos, [illegible]. v10

MUCHACHO DE 15 A 17 años QUE sea práctico para café y bar, se necesita, Montagudo [illegible]. v9

MEDIO OFICIALES SASTRES Y aprendices [illegible], Valentín Gómez 3173, dep. 2. v3

MUCHACHO DE 14 años, QUE ESTE algo práctico en zapatería, para limpieza y mandados, se precisa, Sarmiento y Reconquista.

MUCHACHO SE PRECISA DE 15 A 18 años para todo trabajo, [illegible] casa y comida, ocurrir Montes de Oca [illegible].

MECANICO DE PRIMERA PARA INStrumentos [illegible] se necesita [illegible].

NECESITO UN MEDIO OFICIAL ZAPAtero ó aprendiz adelantado, Méjico 2412.

OFICIALAS BUENAS DE VESTIDOS Y [illegible] se necesitan, [illegible] 842.

OFICIAL SASTRE PARA ADENTRO, [illegible] necesito, Maipú 64.

OFICIAL PELUQUERO SE PRECISA, [illegible] 2472. v10

OFICIALES MUEBLEROS DE ENCHApado se necesitan, [illegible] 257.

OFICIAL PELUQUERO BUENO PLANTA, sueldo [illegible] necesito, Tucumán 2[illegible].

OFICIALA PANTALONERA CON muestra, se necesita, Victoria 695.

OFICIAL SASTRE SE PRECISA CON muestra, Corrientes 557, altos.

OFICIAL SASTRE COMPETENTE SE necesita, Santa Fe 1[illegible].

OFICIAL PELUQUERO, COMPETENTE necesito, Talcahuano 206.

OFICIALAS POLLERISTAS ESTILO sastre se precisan, Cangallo 1514.

OFICIAL EMPAPELADOR SE PRECIsa, Independencia 559.

OFICIALA Y MEDIO OFICIALA EN batas se necesitan, Lavalle 1018.

OFICIAL PELUQUERO COMPETENTE, se precisa, Independencia 3642. v11

OFICIAL MEDIO SASTRE SE NECESIta, Monte [illegible].

OFICIAL Y MEDIO OFICIAL SASTRE se precisan, Laprida 16[illegible]. v10

OFICIAL MEDIO SASTRE SE NECESITA, Arengreen [illegible]. v10

OFICIAL LIMPIADOR SE NECESITA, Tintorería Bradford, Esmeralda 6[illegible].

OFICIALAS BUENAS BATONERAS SE NEcesitan, [illegible] 372.

OFICIAL MEDIO SASTRE SE NECESITA, [illegible] 1263. v10

OFICIAL MEDIO PELUQUERO BUENO, precisa, [illegible] 279.

OFICIAL SASTRE SE NECESITA PARA campaña, Avenida de Mayo 115[illegible].

OFICIALA MODISTA DE VESTIDOS, se precisa, Moreno 857.

OFICIAL MEDIO SASTRE SE NECESIta, Estados Unidos 838, dep. 8.

OFICIAL SASTRE SE PRECISA, Humberto 1o. [illegible].

OFICIAL MEDIO SASTRE O APRENDIZ adelantado se precisa en [illegible].

OFICIALAS SASTRAS DE señoras se necesitan, Moreno 1[illegible] 190.

OFICIAL MEDIO SASTRE, SE PRECISA, Charcas 1[illegible].

OFICIAL MEDIO SASTRE, PRECISASE, Uruguay 44, Restaurant.

OFICIAL MEDIO [illegible] BUENO, [illegible] Córdoba 3411.

OFICIAL COLCHONERO SE NECESITA, [illegible] 153.

OFICIALA Y MODISTA DE VESTIDOS SE [illegible] San José 135.

OFICIALES BUENOS LUSTRADORES, en [illegible] Bocas 62.

OFICIAL PELUQUERO POR MES, BUENA casa, precisa, Ombú [illegible].

OFICIAL PELUQUERO POR MES, SE necesita, Andes 216.

OFICIAL TUPISTA MUY COMPETENTE se necesita, San Luis 3133. v9

OFICIAL MEDIO SASTRE Y APRENDIZ se necesitan, en fino, Salta 1306. v9

OFICIALES PINTORES Y EMPAPELAdores buenos se precisan, Caseros 1[illegible]. v10

OFICIAL SASTRE Y MEDIO OFICIALES de confección preciso, Cangallo 4120.

OFICIALAS Y MEDIO OFICIALAS buenas modistas, se precisan, Juncal 3[illegible]. v11

OFICIAL MEDIO SASTRE ADELANTADO buen sueldo se necesita, Tucumán [illegible]. v11

OFICIAL MEDIO PELUQUERO NECESIto, [illegible] Camarones 12, tranvía 98. v19

OFICIAL PELUQUERO COMPETENTE se precisa, [illegible] para San [illegible]. v9

OFICIAL MUEBLERO MACIZO con taller y herramientas se precisa, Lavalle [illegible].

OFICIAL PARA CALZADO DE señora, [illegible] Luis XV y suela se precisa, Maza [illegible].

OFICIALES COLOCADORES DE cañerías para agua caliente necesitamos, Salta 21[illegible]. v11

OFICIALES SASTRES DE MEDIDA para sacos finos, con muestra se necesitan, [illegible] 1073. v11

OFICIAL Y MEDIO OFICIAL SASTRE se precisan, Cristina 21, Avellaneda, [illegible].

OFICIAL BUENO DE FAROLES, con [illegible] y automóviles necesito, Vicente López 27. v11

OFICIALES Y MEDIO LUSTRADORES [illegible] se necesitan, Cangallo y 25 de Mayo, Baños Franceses á Italiano.

OFICIALES MEDIO OFICIALES Y [illegible] aprendiz sastre se necesitan, Chile N. [illegible] 6.

OFICIAL SASTRE POR PIEZA CON muestra se necesita, Río de Janeiro [illegible] 51.

OFICIAL MEDIO SASTRE Y APRENDIZ, buen sueldo y comida se necesitan, [illegible] 2050.

OFICIAL SASTRE COMPETENTE POR piezas, en S. Isidro, sastrería Pereira, [illegible] año 252, urgente.

OFICIAL AYUDANTES PARA SASTRE DE señora se necesitan, Chacabuco 1010, [illegible] A. v11

OFICIALES DOS PARA CONSTRUIR [illegible] y 2 peones se necesitan, San [illegible] 478.

OFICIAL MEDIO SASTRE DE CONFECción, casa y comida, se precisa, Moreno 1616.

OFICIALES SASTRES SE PRECISAN, [illegible] inútil presentarse si no son buenos, Andes 163[illegible]. v10

OFICIALES MEDIO Y APRENDICES SE precisan, cerrajería francesa, Florida 707. v9

OFICIAL PELUQUERO SE NECESITA para Chivilcoy, sueldo 90 $, buena casa, tratar Cooperativa Patrones Peluqueros; hoy de 7 á 11 a. m.

OFICIALES CARPINTEROS COMPETENtes se necesitan, Las Heras 627.

OFICIALES Y MEDIO OFICIALES SASTRES para trajes de sacerdotes, se precisan, Coronel Díaz 56. v9

OFICIAL O MEDIO OFICIAL PELUQUEro para sábado preciso, Balcarce 748, bien. v9

OFICIALAS BATERAS Y POLLERISTAS [illegible] competentes para taller de fantasía, se necesitan, á la Ciudad de Méjico, Florida y Sarmiento. v9

OFICIAL GASISTA SE NECESITA que conozca bien su oficio para trabajo plomo y fierro interior y exterior, y servicios, habrá trabajo permanente; Compañía de Gas Ciudad de La Plata. v10

PLANCHADORA SE NECESITA MEDIO oficiala y aprendiza, Uruguay 169. v10

PINTOR LETRISTA MEDIO OFICIAL se necesita, Talcahuano 393.

PEON PARA CARRO CHICO CON REgistro necesito, Corrientes 2406.

PINTORES BUENOS OFICIALES PREciso, Junín 467.

PLANCHADORA MEDIO OFICIALA adelantada, necesito, Cochabamba 2130.

PLANCHADORAS OFICIALAS SE PREcisan, Independencia 650.

PLANCHADORA APRENDIZA SE PREcisa, Alsina 3153.

PLANCHADORA MEDIO OFICIALA adelantada se precisa, Bolívar 771, pieza [illegible].

PLANCHADORAS APRENDIZAS, SE necesitan, Lima 439.

PINTOR ESCUADRADOR BUENO SE precisa, Bustamante 643.

PLANCHADORA APRENDIZA SE NECEsita, Pasco 1252.

PLANCHADORAS MUCHAS DE LISO se precisan, Paraná 229. v14

PLANCHADORAS OFICIALAS DE CAmisas se precisan, Garay 696.

PLOMERO COMPETENTE SE NECESIta, Pueyrredón 1547.

PLANCHADORA APRENDIZA ADELANtada, se precisa, Belgrano 1270.

PLANCHADORA BUENA OFICIALA SE necesita, Esmeralda 534.

PONDPLIEGOS DE IMPRENTA SE NEcesita, Bustamante 618.

PEON PARA TINTORERIA SE NECEsita, Pueyrredón 675.

PLANCHADORA OFICIALA POR DIA O mes, preciso, Pozos 2127.

PLANCHADORA OFICIALA PRECISO, [illegible] 1135.

PLANCHADORA OFICIALA SE NECESIta, Rodríguez Peña [illegible].

PLANCHADORA SE PRECISA BUENA [illegible] Viamonte 1040, altos.

PLANCHADORAS MEDIO OFICIALAS Y aprendizas se necesitan, Cangallo 758.

PLANCHADORA APRENDIZA SE NEcesita, [illegible].

PLANCHADORA APRENDIZA ADELANtada se precisa, Viamonte 510.

PLANCHADORA PARA CALZADOS, [illegible] Estados Unidos 2426.

PLANCHADORA OFICIALA PRECISA, Corrientes 3[illegible], altos. v10

PLANCHADORA OFICIALA Y APRENdiza se precisan, Cangallo 1774.

PLANCHADORA MEDIO OFICIALA se necesita, Ecuador [illegible].

PLANCHADORAS BUENAS OFICIALAS se necesitan, Cochabamba 707.

PLANCHADORA OFICIALA COMPETENTE se necesita, Tucumán 1503.

PEON JOVEN SE NECESITA, BELGRAno 2[illegible], fábrica de calzado.

PRECISO APRENDIZA PANTALONERA, Perú 231.

PINTOR MEDIO OFICIAL COMPETENte precisa, [illegible] Charcas 1[illegible].

PLANCHADORAS DE SOMBREROS se precisan, [illegible].

PLANCHADORAS BUENAS OFICIALAS se necesitan, Lima 279.

PLANCHADORA APRENDIZA SE NECEsita, [illegible] 1063.

PLANCHADORA MEDIO OFICIALA se necesita, [illegible].

PEON LIMPIADOR DE PISOS Y ENcerador necesito, Pasco 2[illegible].

PONEPLIEGOS PARA MINERVA VICTORIA [illegible] Viamonte 1400.

PINTOR OFICIAL SE PRECISA, [illegible] 2460, [illegible].

PLANCHADORA OFICIALA SE NECESIta, Pringles 905. v9

PLANCHADORA BUENA OFICIALA SE precisa, Laprida 1097. v9

PLANCHADORAS DE SOMBREROS SE necesitan, Carlos Pellegrini 1219. v9

PLANCHADORAS OFICIALAS SE NECESItan, M. de Andes 1927, esq. Rosa á [illegible].

PLANCHADORA OFICIALA NECESITO, 3 días por semana, Lavalle 1953. v10

PANTALONERAS DE MEDIDA SE NEcesitan con muestra, Sarmiento 107[illegible]. v11

PRECISO PEON DE COLCHONERIA que sepa algo de colchonero, por mes, San Juan 1964.

POCERO SE NECESITA CAPATAZ pocero, urgente, por carta Casilla Correo 1047. v9

PRECISO ARMADORA DE BATAS, SI no es competente, Viamonte 1009. v9

PANTALONERAS PARA CASIMIR Y brin se necesitan, con muestra, Sarmiento [illegible] 24. v12

PLANCHADORAS SE PRECISAN BUEnas oficialas de camisas y aprendizas, Saguero 25[illegible].

PLANCHADORA OFICIALA PRECISO, pago 13 cts. camisa, Rivadavia 2679, Pasaje Sarratea, dep. 5. v10

PREPARADORA Y MEDIO EN SOMbreros, se precisan, Bernardo de Irigoyen 122.

PLANCHADORA BUENA OFICIALA SE necesita para ropa de señora, Charcas 1637.

PLANCHADORA APRENDIZA adelantada necesito, Santiago del Estero N. [illegible].

PEON JOVEN PARA TALLER DE planchado, oficialas y aprendizas, Pozos 31.

PLANCHADORES Y PLANCHADORAS para nuevo, camisas de color y blancas, precísanse, Solís 881.

PLANCHADORES DE AMBOS SEXOS se necesitan para trabajar en el taller, San José 1653. v11

PLANCHADORAS PRECISO OFICIALAS Y medio oficialas y lavanderas, Lavalle 5[illegible] 7.

PINTORES PRECISO DOS MEDIO OFIciales de liso, con ropa á las [illegible] a. m., Rivadavia 6062.

PEONES PRACTICOS PARA ENCERAR pisos y limpieza de casas preciso, Libertad 1663.

PLANCHADORA APRENDIZA NECESIto, [illegible] en 3 meses, Humberto número [illegible]. v10

PLANCHADORA OFICIALA DE CAMIsas y ropa de señora, preciso, Anchorena 724.

PEONCITO DE 14 A 16 años QUE SEPA leer y escribir, se precisa, Rivadavia 869.

PEON RECOMENDADO PRACTICO CON [illegible] botellas vino necesito, Lavalle 3321, de 8 á 10.

PLANCHADORAS OFICIALAS Y MEDIO oficialas preciso, Cochabamba 558, departamento 13.

PEONES PARA CHACRA, QUE SEAN prácticos, se precisan dos, Victoria 651, escritorio 26, de 1 á 3 p. m.

PLANCHADORES DE BLANCO, CON muestra se necesitan, trabajo todo el año, Sarmiento 524. v12

PANTALONERAS DE CONFECCION SE precisan con muestra, Bmé. Mitre 1000, sastrería Sportsman. v11

PEON JOVEN SE NECESITA PARA LIMpieza y mandados con recomendación, sueldo 30 $ mensuales, ocurrir de 9 á 10 de la mañana, Tucumán 1138.

PLANCHADORA BUENA OFICIALA Y aprendiza, otra para todos los mandados, con sueldo, Montes de Oca 9, se precisan. v10

PARA FABRICA SE PRECISA JOVEN [illegible] para despacho, embalaje y expedición de mercaderías, presentarse de 11 á 12, Salta 1779.

PLANCHADORAS APRENDIZAS SE les enseña á planchar camisas de hombre en muy poco tiempo con toda perfección, pago 0 [illegible] por día y comida, Montevideo [illegible].

PEON SE PRECISA PARA CARBONEría, que sepa escribir y cuentas, sueldo [illegible] $, comida y casa, es inútil que se presente si no reune estas condiciones, Talcahuano 581.

PARA CASA IMPORTANTE DE INSTAlaciones eléctricas, se busca un empleado activo que sepa escribir á máquina y taquigrafía, se prefiere persona que conozca el ramo y se paga buen sueldo. Oferta detallada con referencias y pretensiones á casilla de correo 1051, bajo, Administrador. v1

QUINTERO CASADO SE NECESITA, O [illegible] carta [illegible], de 5 á 7 p. m. v10

SE PRECISAN MEDIO OFICIAL Y UN aprendiz sastre, Moreno 1515.

SE NECESITA OFICIAL CADENERO Y medio oficial de banco, Entre Ríos 159.

SE PRECISA UN JOVEN PARA TAMBO, cerca de la capital, Chile 1347.

SE PRECISA CARRERO PRACTICO CON [illegible], Lima 1150.

SE NECESITA UN MOZO PARA ALMAcén, Hernandarias 595. v10

SE NECESITA OFICIAL COLCHONERO, Charcas 1429.

SE PRECISAN BUENAS OFICIALAS planchadoras, Andes 357.

SE NECESITA MEDIO OFICIALA MOdista, Lavalle 1577.

SE PRECISA OFICIAL HOJALATERO que entienda de gas, Chile 1567.

SE NECESITA BUENA CHALEQUERA en la calle Lavalle 1936.

SE NECESITA MUCHACHO PRACTICO para tambo de 15 á 20 años, Gorriti [illegible].

OFICIOS DIVERSOS PEDIDOS

SE PRECISA OFICIAL albañil COMPETENTE, Machain [illegible], de 6 á 7 a. m.

SE NECESITAN APRENDIZAS DE VESTIDOS, Esmeralda 983. v10

SE NECESITA MEDIO OFICIALA MODISTA de vestidos, Constitución 1779.

SE NECESITAN APRENDIZAS POSTICERAS [illegible] por día, Bermejo 757.

SE PRECISAN CABALLEROS Y señoritas para dedicarse al teatro, Alsina 1563. v19

SE NECESITAN CUELLERAS CON muestra trabajo todo el año, Sarmiento 524. v12

SE NECESITAN VISTERAS CON muestra trabajo todo el año, Sarmiento 524 v1?

SE NECESITA MUCHACHA APRENDIZ para fábrica de sobres, Moreno 2651. v10

SE NECESITA UN MUCHACHO PARA al[illegible] de 9 á 12 años, Humberto 2340. v10

SE PRECISA UN MEDIO OFICIAL SASTRE para trabajo fino, San Luis 3010. v11

SE NECESITAN BUENAS MEDIO OFICIALAS [illegible] modistas de vestidos [illegible] Rio Bamba [illegible]

SE PRECISAN BUENAS MEDIO OFICIALAS [illegible] sastre de señora [illegible] Viamonte 1015

SE PRECISAN MEDIO OFICIALAS Y aprendizas para trajes de niños Matheu 670

SE PRECISAN CORREDORES PARA avisos de una importante revista, pasaje Herrera [illegible]

SE NECESITAN PREPARADORAS BUENAS para sombreros de señora, Robert Freres [illegible] v11

SE NECESITA PEON BUEN PRACTICO para [illegible] limpieza y lustrar pisos, [illegible]

SE NECESITA MEDIO OFICIAL SASTRE [illegible] urgente, buen sueldo [illegible] v10

SE PRECISAN SASTRES MEDIO OFICIALES [illegible] Cevallos 173, altos

SE OFRECEN DOS PEONES, UNO DE [illegible] españoles [illegible]

SE NECESITA MUCHACHO DE 15 Á 16 [illegible] sombreros, Robert Freres [illegible] v11

SEÑORAS PARA ESCRITORIO SE NECESITAN [illegible] escriban á máquina [illegible] v9

SE NECESITAN MEDIO OFICIALES [illegible] Agüero v9

SE NECESITA UN MUCHACHO PRACTICO para despacho de bebidas, Lima 1577 v9

SE NECESITAN MUY BUENAS OFICIALAS [illegible] polleristas, Santa Fe [illegible]

SE NECESITAN PLANCHADORES DE [illegible] trabajo todo el [illegible] v12

SASTRES PARA SACOS BARATOS, CON [illegible] se precisan [illegible] Rioja [illegible] v12

SEÑORA FORMAL SE OFRECE PARA [illegible] niños, acompañar señoras [illegible] Lavalle 1127 [illegible]

SE NECESITA OFICIAL Ó MEDIO OFICIAL [illegible] que sepa [illegible] v9

SE NECESITAN EMBUTIDORES PARA [illegible] chorizos [illegible] v9

SE NECESITAN DOS BUENOS EMBA[illegible]

SE NECESITAN OFICIAL Y MEDIO PA[illegible]

SE NECESITA UN MAESTRO JARDINERO [illegible] v11

SEÑORAS Ó SEÑORITAS INTELIGENTES Y [illegible] v11

TORNERO O MEDIO OFICIAL DE [illegible] Sarmiento [illegible]

TORNERO SE NECESITA, THAMES [illegible]

TIPOGRAFO MUY ACTIVO COMPETENTE [illegible] Cangallo 1[illegible]

TIPOGRAFO COMERCIAL NECESITO B[illegible]

TALABARTERO OFICIAL ESTRIBERO, [illegible] esposa 146. v10

TORNERO EN BRONCE OFICIAL COM[illegible] se necesita, Cangallo [illegible] v10

VISTERAS CON MUESTRA SE NECESITAN, trabajo todo el año, Sarmiento 524. v12

VISTERAS BUENAS SE NECESITAN con muestras en la fábrica de camisas [illegible] v11

VIDRIERO [illegible] Y AYUDANTE VIDRIERO [illegible] El Progreso [illegible]

ZAPATERO [illegible] PARA HOMBRE [illegible] v10

ZAPATEROS [illegible] COMPOSTURAS Y [illegible] Chacabuco 950

ZAPATEROS [illegible] CLAVADO DE señora [illegible] v10

ZAPATERO [illegible] CLAVADO Y CUBANO [illegible] v10

ZAPATERO [illegible] DE HOMBRE [illegible] v10

ZAPATERO [illegible] v11

ZAPATERO [illegible] SE NECESI[illegible]

ZAPATERO [illegible] COMPOSTURAS [illegible]

ZAPATERO [illegible] COMPO[illegible]

ZAPATERO SE PRECISA, COSIDO A [illegible]

ZAPATEROS PARA [illegible]

ZAPATEROS DE CLAVADO [illegible]

ZAPATEROS DE CLAVADO señora Y [illegible] se precisan [illegible]

ZAPATEROS ARMADORES Y SUELEROS [illegible] Estados Unidos 2416

ZAPATERO OFICIAL SUELERO DE [illegible]

ZAPATERO SE PRECISA SUELERO Y desformador de señora, Lanfers 222

ZAPATERO PRECISO PARA COMPOSTURAS [illegible]

ZAPATEROS ARMADORES SE NECESITAN [illegible] 3495

ZAPATEROS SUELEROS DE HOMBRE [illegible] Muñiz 651

ZAPATERO [illegible] COSIDO A MANO se necesita [illegible] Callao 661.

ZAPATEROS DE HOMBRE Y VARON [illegible] 2368

ZAPATEROS ARMADORES Y SUELEROS [illegible] Catamarca 250 v10

ZAPATERO OFICIAL Y APRENDICES adelantados se necesitan, Santa Fe 2436 v10

ZAPATERO SE NECESITA ARMADOR [illegible] desformador de señora [illegible]

ZAPATEROS ARMADORES SUELEROS [illegible] Corrientes 3644 v10

ZAPATEROS DE [illegible] DE CELA [illegible] v11

ZAPATEROS OFICIALES DE HOMBRE [illegible] clavado, se necesitan [illegible]

ZAPATERO OFICIAL Y MEDIO OFICIAL [illegible] composturas para zapatería se necesita, [illegible] 3176.

ZAPATEROS OFICIAL PARA COMPOSTURAS [illegible] se precisa, Chiclana [illegible]

ZAPATERO PRECISO MEDIO OFICIAL [illegible] muchacho [illegible] 3688

ZAPATEROS DE CLAVADO Y COSIDO [illegible] señora se precisan, Rivadavia [illegible] v11

ZAPATEROS SE PRECISAN DOS POR [illegible] se da pieza, Rivadavia [illegible]

ZAPATERO ARMADOR COMPETENTE [illegible], se paga bien, Loria [illegible] v10

ZAPATERO PRECISO PARA COMPOSTURAS [illegible] trabajo estable, Boedo [illegible]

ZAPATERO OFICIAL O MEDIO OFICIAL [illegible] composturas por mes preciso, [illegible] v10

ZAPATERO DESFORMADOR Y ARMADOR [illegible] señora preciso, Independencia [illegible] v10

ZAPATEROS BUENOS ARMADORES Y [illegible] Luis XV se necesitan, Maza [illegible] v10

ZAPATEROS PARA HOMBRES A MANO [illegible] se precisan, Sarmiento [illegible] v9

ZAPATEROS SUELEROS LUIS XV, armadores taco [illegible] cubano y desformadores [illegible]

ZAPATEROS, COSIDO BLAKE CLAVADO, [illegible] se paga $ 3, [illegible] costuras $ 1.60 con gastos, avenida La Plata 1680.

ZAPATERO MEDIO OFICIAL Y UN muchacho que sepa algo clavado de criatura y se paga bien, Murillo 919, Villa Crespo.

ZAPATEROS, OPERARIOS PARA MAquinas de clavar tacos, clavar plantas y desvirar tacos, se necesitan en Los Vascos, Padilla 752. v9

ZAPATERO SE PRECISA UN BUEN oficial de cosido para hombre y señora, para trabajar en el mismo taller, inútil presentarse sin ser competente. zapatería, 9 de Julio 132. B. A. S. Isidro.

OFICIOS DIVERSOS OFRECIDOS

A PRECIOS REDUCIDOS COPIAS á máquina, Moreno 1412 dep. 4 v19

A DOMICILIO SE OFRECE BUEN PELuquero, escribir G. G., correo central.

Albañil CONTRATISTA SE OFRECE, todo trabajo, C. Castillo, Mansilla 1058. v18

Albañil CONSTRUCTOR SE OFRECE, por tanto, Bogotá 1979, Castello. v21

Albañil MUY COMPETENTE SE OFRECE [illegible] contrato [illegible] Sarmiento 4681. v13

Albañil CONSTRUCTOR, CASITAS y refacciones en general, precios módicos, Sarmiento 4681. v10

A PRECIO MODICO HAGO COPIAS DE planos y cualquier clase de dibujos, Méjico 1523. v9

AFINADOR DE PIANO [illegible] SIN [illegible] por carta, á B. Maldonado, Corrillo 56. v11

Albañil CONSTRUCTOR SE OFRECE, todo trabajo, P. Cienfuegos, Vieytes 1465. v16

Albañil CONSTRUCTOR [illegible] sitas [illegible] San Juan 1753 v9

AVICULTOR Y CUNICULTOR MUY competente en establecimiento [illegible] buenos certificados, se ofrece [illegible] á medias ó sueldo [illegible] correo 631. v9

AVICULTOR MUY COMPETENTE QUE cura todas las enfermedades de las gallinas se ofrece para dirigir [illegible] sistema racional. Escribir A. V. B. poste restante, Villa Ballester [illegible]

CHALEQUERA Y PANTALONERA SE ofrece, Chile 1616

COSTURERA SE OFRECE PARA COSER y repasar ropa [illegible]

CARPINTERO OFICIAL CON BANCO Y herramientas, se ofrece, Viamonte 1[illegible] v16

COCHERO FORMAL, SOLTERO [illegible] se ofrece para el campo [illegible] 231.

COSTURERA SE OFRECE PARA TODA clase de costura [illegible] 2478 v9

CHAUFFEUR QUE HA SIDO COCHERO se ofrece con [illegible] recomendaciones, para taxímetro ó particular, Santa Fe 4774. v10

CORTADOR SASTRE MUY COMPETENTE se ofrece, [illegible] por carta ó personalmente, [illegible] 1750.

CORTADOR SASTRE PARA SEÑORA [illegible] diplomado [illegible] en las [illegible] casas de París [illegible] busca empleo, dirigirse [illegible] Guardia Vieja [illegible]

CORTADOR SASTRE DIPLOMADO EN la Academia Minister [illegible] ofrece [illegible] referencias [illegible] personalmente ó por carta á B. J. [illegible]

DEPENDIENTE DE ALMACEN SE ofrece, práctico, Estados Unidos 1[illegible]

DEPENDIENTE español RECIEN llegado persona formal se ofrece para almacén ó casa mayorista, Entre Rios 1106

DEPENDIENTE DE ALMACEN [illegible] años práctico y recomendado, se ofrece Moreno 512.

DEPENDIENTE DE ALMACEN PRACTICO [illegible] el despacho de bebidas se ofrece, Catamarca 105, por carta [illegible] Paz [illegible]

DEPENDIENTE MEDIO OFICIAL, [illegible] vasco, de [illegible] años se ofrece para droguería ó ferretería [illegible] informes, para adentro ó fuera [illegible] por carta á Juan Martinez [illegible] 31.

ESCRIBIENTE CON BUENA LETRA [illegible]

EMPLEADO [illegible]

HELADERO ESPECIALISTA PARA casa de primer orden se ofrece, Paraná 1790.

HERRERO SE OFRECE PARA ESTANCIA [illegible] que entienda [illegible]

HERRERO MECANICO Y CARPINTERO muy competente, [illegible] se ofrece para estancia y colonia, por carta, Charcas 2952

HILADOR MUY PRACTICO EN HILADO de toda clase en fábrica de paños, se ofrece, tratar [illegible] por carta ó personalmente [illegible]

HOMBRE DE CAMPO, CASADO, DESEA encargarse de una chacra ó estancia á cualquier punto de la República, es hombre de trabajo, por carta á E. N., Caseros 2915

HOMBRE SERIO VARIOS años EN EL país, muy práctico en ganadería [illegible] se ofrece como mayordomo ó encargado [illegible] Hotel [illegible] Corrientes 5[illegible] v10

JARDINERO [illegible]

JOVEN PRACTICO SE OFRECE PARA casa mayorista [illegible]

JOVEN DE [illegible] CON PATENTE [illegible] contador [illegible]

JOVEN SE OFRECE [illegible]

JOVEN PARA AUTO [illegible] ofrece para acompañar [illegible] por carta ó personal [illegible] Lavalle 2[illegible] v9

JOVEN DE [illegible] años [illegible]

JOVEN VASCO [illegible]

JOVEN JAPONES [illegible] por carta, Santo Domingo [illegible] v1

JARDINERO DE PROFESION [illegible]

LINOTIPISTA TIPOGRAFO, MEDIO [illegible]

MUCHACHO RECIEN VENIDO SE OFRECE para almacén [illegible] Lima 331, pieza [illegible]

MUCHACHO SE OFRECE PARA ALMACEN, Chile 1676

MUEBLERO EN MACIZO SE OFRECE [illegible] cedro y roble con las herramientas, para taller, Ituzaingó 192, Jacobo V. v9

MATRIMONIO ACOSTUMBRADO AL campo sabe su obligación [illegible] mecánico ó cualquier trabajo, se ofrece, Caseros 3028. v9

MOZO RECIEN LLEGADO español se ofrece para almacén [illegible] trabajo, dirigirse por carta [illegible] v9

NIÑO DE 14 años DECENTE Y HONRADO se ofrece en comercio [illegible]

OFICIAL albañil SE OFRECE PARA ciudad ó campaña, Deán Funes 2[illegible]

OFICIAL SASTRE SE OFRECE SABE cortar, Santa Fe 2582

OFICIAL PELUQUERO SALONIERO casado se ofrece, ciudad ó campaña, se encarga de peluquería, Victoria 2[illegible]

OFICIAL SASTRE SE OFRECE PARA la campaña ó ciudad, sin pretensiones, Maza 1730 v10

OFICIAL CARPINTERO CON herramientas, se ofrece, escribir á Carmelo Lac [illegible] Victoria 1252. v10

OFICIAL COLCHONERO COMPETENTE, se ofrece, dentro ó fuera de la ciudad, Venezuela 432. R. R.

POMPIER SASTRE SE OFRECE, SABE su obligación, Chile 1676

PEON PARA TODO TRABAJO, MANEja coche ó carros se ofrece, Cerrito 2[illegible]

PEON DE 20 años, español DESEA colocarse para cualquier trabajo, Billinghurst 1344.

PEON SE OFRECE, FUERTE, PARA cualquier cosa, con referencias, Corrientes 12?1.

PERSONA RESPETABLE Y MUY ACTIVA de 40 años [illegible] ofrece como administrador [illegible] Alsina 91? [illegible]

QUINTERO JARDINERO [illegible] montes se ofrece, dirigirse por carta, José Silva, San Julian 30?? [illegible] v10

QUESERO RECOMENDADO SE OFRECE [illegible] Chubut [illegible] Puerto Resistencia [illegible]

QUINTERO JARDINERO SE OFRECE con certificados [illegible] para Lomas de Zamora ó pueblo inmediato, dirigirse Andrés Zamora, Saladdi 53, Lomas F. C. Sud. v9

REPARTIDOR SE OFRECE CON BUENOS certificados, Independencia 4[illegible] F. Delfino.

SE OFRECE UN COBRADOR CON BAN[illegible]za á satisfacción, calle Malabia [illegible] v10

Señorita CON LAS MEJORES RECOmendaciones se ofrece para estudio de abogado, por carta Morlo 1459, Flores v21

OFICIOS DIVERSOS OFRECIDOS

SE OFRECE JOVEN PARA CAJERO O cobrador, con buenas referencias, Cochabamba 888.

SE OFRECEN DOS MUCHACHOS, 11 A 12 años, saben andar en bicicleta, Bernardo de Irigoyen 1312.

Señora SE OFRECE PARA EMPLEADA [illegible] sin pretensiones, [illegible] Juncal 1078

Señorita [illegible] DESEA COLOCARSE [illegible] en casa de familia [illegible]

SE OFRECE CAPATAZ COMPETENTE para carpintería, ocurrir por carta ó personalmente, A. P. C., Chile 1260. v9

SE OFRECE PERSONA MUY PRACTICA formal para corredor de hotel, con muchos años de experiencia en el ramo y poseyendo varios idiomas, dirigirse Libertad 465. v9

TIPOGRAFO IMPRESOR Y ENCUADERNADOR, [illegible] se ofrece para campaña dirigirse á "El Criterio" Gral. Villegas

TAPICERO CARRUAJES, AUTOMOVILES [illegible] coser á máquina, [illegible] Cabildo [illegible]

TIPOGRAFO COMPETENTE PARA PE[illegible] ofrécese, desea salir [illegible] Palermo [illegible] v9

VIAJANTE CON NUMEROSA CLIENTELA [illegible] Santa Fe [illegible] se ofrece con referencias [illegible] S. Rioja [illegible] v9

ZAPATERO FABRICANTE DE CALZADO [illegible] modelista [illegible] correo No. 3?

SERVICIO DOMESTICO PEDIDO

AMA SE NECESITA PARA MUY buena [illegible] sueldo [illegible]

AMA NECESITO DE BUENA LECHE, [illegible] presentar papel de nacimiento, [illegible]

BUSCASE PERSONA DE SERVICIO PARA [illegible] hora á hora [illegible] la mañana, [illegible]

COCINERA PARA COCINA SENCILLA, [illegible] Solis 1354

COCINERA [illegible] FINO SE [illegible]

COCINERA Y SIRVIENTA MADRE E hija [illegible] Moreno [illegible]

COCINERA [illegible] CAMA SE NECESITA, [illegible]

COCINERA Y OTROS QUEHACERES SE [illegible]

COCINERA PARA COCINA SENCILLA [illegible] piso 3o, izq.

COCINERA Y OTROS SERVICIOS SE necesita, Gral. Urquiza [illegible]

COCINERA CON CAMA SE NECESITA, [illegible] v10

COCINERA ITALIANA SE PRECISA, [illegible]

COCINERA COMPETENTE $ 60, SE precisa [illegible]

COCINERA PARA COCINA SENCILLA [illegible]

COCINERA SE NECESITA, VENEZUELA [illegible]

COCINERA O SIRVIENTA SE PRECISA, [illegible] Cabildo. v10

COCINERA ITALIANA SE NECESITA [illegible] v9

COCINERA CON CAMA SE NECESITA, [illegible] Belgrano v9

COCINERA ARGENTINA SE NECESITA, [illegible] Perú [illegible] v1

COCINERA PARA CASA DE FAMILIA, se precisa, Solís 1511. v9

COCINERA CON CAMA SE NECESITA, [illegible] Independencia 1389

COCINERA SENCILLA Y OTROS QUEHACERES [illegible] Sarmiento 353[illegible]

COCINERA FORMAL PARA MATRIMONIO se precisa, Entre Rios [illegible] de 9 a m.

COCINERA CON CAMA, PARA CORTA familia [illegible] recomendada, [illegible] v10

COCINERA CON RECOMENDACION SE precisa, Moreno 1??0, se prefiere ar[illegible]

COCINERA Y OTROS QUEHACERES SE [illegible] para matrimonio [illegible] Tacuarí 410

COCINERA CON RECOMENDACIONES [illegible] buen sueldo, Carlos Pellegrini [illegible]

COCINERA Y MUCAMA QUE SEPA COSER [illegible] se prefiere italianas, buen sueldo [illegible] Cangallo 213?

COCINERA JOVEN CON CAMA Y OTROS pequeños quehaceres se necesita, Salta [illegible]

COCINERA PARA COCINA sencilla y otros pequeños quehaceres se precisa, Victoria 1311, 3ro derecha v9

COCINERA CRIOLLA, QUE SEPA SU obligación, con cama, sueldo 40 $, se precisa, Azcuénaga 13??. v9

COCINERA QUE SEPA PLANCHAR, con cama [illegible] Venezuela [illegible] v10

COCINERA Y MUCAMA, SE NECESITAN para [illegible] sueldo 50 $, tratar [illegible] Mayo [illegible] v9

COCINERA CON CAMA PARA MATRIMONIO [illegible] Pasco [illegible] v9

[illegible]

COCINERA [illegible] NECESITA [illegible] v9

COCINERA [illegible]

COCINERA [illegible]

COCINERA Y OTROS QUEHACERES [illegible] años [illegible] Solís 1195.

COCINERA ITALIANA PARA FONDA Y [illegible] $ necesito, [illegible] 66 Avellaneda

COCINERA [illegible] CAMA [illegible] sueldo 5? [illegible] v9

LAVANDERA SE PRECISA, CHACABUCO [illegible]

LAVANDERA PARA TODA LA SEMANA [illegible] Potosí 500

LAVANDERA PRACTICA PARA TALLER [illegible] Uruguay 978

LAVANDERA Y APRENDIZA PLANCHADORA [illegible] Tucumán [illegible] v11

LAVANDERA QUE AYUDE A OTROS [illegible] se precisa, Rivadavia 6077.

LAVANDERA SE NECESITA, VICENTE [illegible]

LAVANDERA PARA ROPA BLANCA nue[illegible] Presentarse de 9 á 11 [illegible] "A la Ciudad de Londres". v9

MUCAMA DE AFUERA, SE NECESITA, [illegible]

MUCHACHA PARA CUIDAR UNA CRIA [illegible] 1641.

MUCHACHA PARA MUY CORTA FAMILIA [illegible]

MUCHACHA PARA TODO SERVICIO, [illegible] Suárez [illegible]

MUCHACHA de 13 á 16 años, SE PRECISA [illegible]

MUCHACHA QUE SEPA DE COCINA Y otros [illegible] precisa, Monte [illegible] 2491.

MUJER E HIJA PARA TODO SERVICIO, [illegible] Humberto I [illegible]

MUCHACHOS SE NECESITAN, BUENA [illegible]

MUCHACHA SE NECESITA CARLOS [illegible]

MUCHACHO PARA LIMPIEZA Y MANDADOS [illegible] Rivadavia 3026.

MUCAMA GENERAL SE NECESITA, [illegible] 1021.

MUCHACHA SE NECESITA, CANGALLO [illegible]

MUCAMA, COCINERA Y niñera NECESITO [illegible] Europa 395.

MUCAMA DE COMEDOR SE NECESITA [illegible] Moreno 2135.

MUCHACHA española RECIEN VENIDA [illegible] Bustamante [illegible] Dto 3.

MUCAMA SE PRECISA PARA TODO [illegible] Lima 1939.

MUCHACHA DE 12 A 13 años SE PRECISA [illegible] Piedras 652.

MUCAMO SE NECESITA DE BUENA presencia [illegible] Las Heras 243.

MUCAMA CON RECOMENDACIONES que [illegible] Venezuela 540.

MUCHACHO PRACTICO PARA LIMPIEZA [illegible] Alsina 890.

MUCHACHA DE [illegible] A 14 años SE NECESITA [illegible] 2420 v10

MUCHACHA SIN CAMA SE NECESITA, [illegible] Barrancas al Norte. v11

MUCHACHA SE PRECISA, SAN JOSE [illegible]

[illegible] SE PRECISAN PARA mandados [illegible]

MUCHACHA PRECISO PARA CUIDAR [illegible] Rincón [illegible]

MUCHACHA PARA MATRIMONIO SOLO, [illegible] Belgrano 1534.

MUCHACHO DE [illegible] años PARA [illegible] Cangallo 1051

MUCHACHA SE PRECISA, CABILDO [illegible] v9

MUCHACHA SE NECESITA, ANCHORIS [illegible] v9

MUCHACHA PARA [illegible] SE NECESITA [illegible] Flores v9

MUCAMA CON RECOMENDACIONES SE [illegible] v9

MUCHACHO NECESITO DE [illegible] A 14 años, [illegible] familia [illegible] 140.

MUCHACHA DE 15 A 20 años SE PRECISA con informes, corta familia, poco trabajo, Rincón 574. v10

SERVICIO DOMESTICO PEDIDO

MUCHACHO DE 12 A 13 años, SE PRECISA, poco trabajo, Garay 2894. v10

MUCAMA GENERAL SE NECESITA, Piedras 1683. v9

MUCAMA FORMAL, PRECISA MATRIMONIO solo, Rivera 1215 v9

MUCHACHA NECESITO PARA AYUDAR niñera, 25 á 30 $ Garay 1561 v9

MUCHACHA PARA CORTA FAMILIA se necesita, Moreno [illegible] v9

MUCHACHA española SE NECESITA para corto servicio, Lima 1139. v12

MUCHACHA PARA SERVICIO, SE precisa, R. Indarte, 184, Plaza Flores.

MUCHACHA PARA SERVICIO LIVIANO se necesita, Olaguer 153, Belgrano.

MUCAMO PRACTICO SE NECESITA, con recomendaciones, Méjico 2870.

MUCHACHA NECESITO de 10 a 12 años, trabajo liviano, Cevallos 831, primero

MUCHACHA SE NECESITA PARA AYUDAR quehaceres, sin cama, Junín 165. v11

MUCHACHA DE 12 A 14 años SE precisa para cuidar un chico, Oro 2721. v10

MUCAMA JOVEN Y ASEADA, PARA corta familia, se necesita, San Juan 1912 v11

MUCHACHA SE NECESITA PARA TODOS los quehaceres con buenos informes, C. Pellegrini 830.

MUCHACHO SE NECESITA PARA AYUDAR quehaceres, buen sueldo, Tacuarí 567.

MUCHACHA PARA TRABAJAR EN una especialidad de farmacia se necesita, tratar C. Pellegrini 521, de 10 á 12.

MATRIMONIO COCINERA Y MUCAMO, recomendado necesitase Pueyrredón 273.

MUCHACHO DE 12 A 17 años PARA limpieza y mandados se necesita, C. Pellegrini 496

MUCAMA NECESITASE PRACTICA Y aseada para casa de pensión, sueldo 35 pesos, Perú 142, 2o piso.

MUCHACHO de 13 á 16 años RECIEN venido, que sea gallego se precisa, Entre Rios 589.

MATRIMONIO PARA LA campaña se necesita, ella para cocina y él para otros quehaceres, ocurrir Independencia 18[illegible]

MUCHACHA JOVEN SE NECESITA para todo servicio en casa de familia alojada de dos personas, Charcas 1980. v11

MUCHACHA DE 13 A [illegible] años PARA poco trabajo se necesita, Deán Funes 64?. v10

MUCAMA RECOMENDADA, SUELDO 40 pesos, se necesita, [illegible] tratar [illegible] m.

MUCAMO QUE SEPA SU OBLIGACION [illegible] recomendado se necesita, [illegible] de 10 a 12.

MUCHACHA SE NECESITA PARA SERvicio de matrimonio, cama [illegible] 2o piso derecha.

MUCHACHO O MUCHACHA DE 13 A 15 años, para limpieza y mandados, en casa de familia, se precisa, Rivadavia 947.

MUCAMA GENERAL MENOS COCINAR con recomendación se necesita, [illegible] recién venida, Belgrano 10[illegible]

MUCHACHO DE 12 A 14 años SE precisa para Limpieza, sueldo 15 pesos [illegible] Funes 973.

MUCHACHO SE NECESITA, SUELDO 10 pesos, tratar de 8 a 11 a. m., Charcas 2065.

MUCHACHA PARA AYUDA DE CASA necesito, sueldo 15 $, Santiago del Estero [illegible]

MUCAMO SEGUNDO SE PRECISA recomendado, sueldo 50 $, Av. Rosales 220, esq. Paraguay. v9

MUCHACHO NECESITO, CON CAMA, quehaceres domésticos [illegible] Tres [illegible] 220, Almagro. v10

MUCHACHO DE 18 años PARA sirviente [illegible] recomendado, se necesita [illegible] Cruz 2611 v9

MUCHACHA DE 1[illegible] á [illegible] años, SE NEcesita para todo trabajo, casa chica, matrimonio solo, Garay 1833 v10

MUCHACHA DE 16 A 18 años SE NEcesita, para el servicio de matrimonio solo, Progreso 1715. v9

MUCHACHA SE NECESITA PARA tres personas, menos cocinar, sueldo 20 $, Berutti 71. v9

MUCHACHA DE 17 A 20 años SE PRECISA para todo trabajo [illegible] cocina, Cangallo 2364 v9

MUCAMA DE ADENTRO SE NECESITA, poco trabajo, Yatay 228 esquina Díaz Vélez. v9

MUCAMO SE NECESITA, BIEN RECOmendado, tratar de 9 á 11 a. m., Victoria 1126.

MUCHACHA DE 14 A 16 años, PRECISASE recién llegada como mucama, para Ituzaingó, tratar Medrano 677 v9

MUCHACHA PARA ATENDER A DOS niñitos se necesita, buen sueldo, Berutti 481 v9

MUCHACHA SE NECESITA PARA TODO trabajo de corta familia inglesa, Almagro 261, después de las 9 a. m. v9

MUCHACHA SIRVIENTA SE NECESITA para corta familia, [illegible] y Gazcón v9

MUCHACHA PARA AYUDAR A LOS quehaceres, se precisa [illegible] 1133.

MUCHACHA SE NECESITA PARA CORTA familia, se le da buen trato [illegible] Moreno [illegible] v9

MATRIMONIO PRECISA MUCHACHA DE 10 A 12 años, Pueyrredón 1396, departamento 2 [illegible] v9

MUCHACHO PARA AYUDA MUCAMO [illegible] práctico se precisa para [illegible] con sueldo [illegible] Entre Rios 112 v9

MUCAMA SE NECESITA PARA [illegible] recomendada [illegible] sueldo pesos 50, España 901, esq. Fernández, Temperley. v11

MUCAMA DE ADENTRO DE [illegible] para matrimonio [illegible] recomendada [illegible] 1419 [illegible] v9

MATRIMONIO PARA ESTANCIA CERCA de Buenos Aires se necesita, ella [illegible] y él para quintero y otros trabajos, Independencia 3177

MUCHACHO DE 12 A 15 años SE NECESITA para mandados y ayuda de [illegible] limpieza [illegible] sueldo 15 $, Reconquista 261, después de las 10. v9

MUCHACHA QUE SEPA LAVAR ROPA [illegible] se precisa y un [illegible] de cocina, Perú [illegible] Mendoza 1?6? Dto 1.

MUCHACHA JOVEN Y FORMAL encontrará [illegible] de matrimonio [illegible] agradable. Inútil presentarse sin [illegible] referencias, Cramer 1727 Belgrano, tranvías 34, 35 y 37. v9

NIÑERA DE 10 A 15 años SE PRECISA, Alsina 1186. v9

NECESITO MUCHACHA PARA CORTA familia, [illegible] 1420. v9

NECESITO MUCHACHA QUE SEPA [illegible] sastre, Rincón 656.

NIÑERA PARA UN NENE SOLO, BUEN sueldo pesos [illegible] Alberti 360.

NECESITASE SIRVIENTA, CASA DE [illegible] personas [illegible] Estados Unidos 2920

NIÑERA JOVEN CON BUENAS RECOmendaciones se necesita, Pueyrredón 1306.

NIÑERA SE NECESITA PARA FAMILIA inglesa, recomendación indispensable, sueldo pesos 50, España 901, esq. Fernández. Temperley. v11

NECESITASE SIRVIENTA QUE ENtienda algo de cocina, para matrimonio solo, se paga con sueldo, Pueyrredón [illegible]

PEON DE COCINA MUY PRACTICO SE necesita, [illegible] 1717 v9

PRECISO SIRVIENTA y niñera, CANGALLO [illegible]

PEON JOVEN NECESITO PARA LIMpieza [illegible] 20 $, Santa Fe 2570 v10

PEON DE COCINA español PARA [illegible] Uruguay 991.

PRECISASE SIRVIENTA FORMAL PARA dos personas que sepa cocinar, Charcas 2974.

PIEZA DOY A señora EN CAMBIO DE cuidar una [illegible] las tardes, Pichincha 1140 Dto 6

PARA CORTA FAMILIA SE NECESITA sirvienta [illegible] que entienda de cocina [illegible] de 12 á 2 [illegible] v10

PEON PRACTICO DE COCINA [illegible] 20 años [illegible] sin pretensiones [illegible] Tacuarí 1469.

PEON DE COCINA COMPETENTE Y aseado [illegible] recomendaciones se [illegible] Córdoba 20[illegible], tratar de 8 á 12

PORTERO HOMBRE FORMAL QUE SEpa muy bien su obligación recomendado se necesita [illegible] 1140.

SE NECESITA SIRVIENTA QUE SEPA algo de cocina con cama, Sarmiento [illegible]

SIRVIENTA FORMAL PARA TODO TRAbajo se precisa, Deán Funes [illegible]

SIRVIENTA PARA CORTA FAMILIA se precisa, Lav[illegible]

SIRVIENTA PARA CORTA FAMILIA se necesita, San José 954.

SIRVIENTA QUE SEPA SU OBLIGACION se precisa [illegible] 2794, Flores

SIRVIENTA PARA TODO TRABAJO SE necesita, Brasil 818.

SIRVIENTA MUCHACHA SE NECESITA para [illegible] Sarmiento 579

SIRVIENTA O MUCHACHA POCO TRAbajo [illegible] calle 1488.

SIRVIENTA SE NECESITA PARA corta familia, [illegible]

SIRVIENTA PARA TODO TRABAJO SE necesita [illegible] v10

SIRVIENTA [illegible] SE PRECISA PARA corta familia, José 214

SIRVIENTA SE NECESITA, VICENTE [illegible]

SIRVIENTA PARA CORTA FAMILIA, [illegible] 192.

SIRVIENTA PARA TODO [illegible] 867.

SE NECESITA SIRVIENTA QUE SEPA cocinar [illegible] 1, Lintera 434.

SIRVIENTA JOVEN PARA CORTA FAmilia, se necesita. Victoria 664.

SERVICIO DOMESTICO PEDIDO

SE NECESITA SIRVIENTA PARA corta familia, Thames 2143.

SE NECESITA UNA SIRVIENTA, Piedras 1008

SIRVIENTA SE NECESITA PARA CORta familia, Florida 248, piso 3o.

SIRVIENTA QUE ENTIENDA DE COcina se necesita, Reconquista 691.

SIRVIENTA PARA MATRIMONIO SE precisa, buen sueldo, Cangallo 3382.

SIRVIENTA JOVEN CON BUENAS REcomendaciones, ocurrir, Libertad 282.

SIRVIENTA PARA SERVICIO DE CORta familia, se precisa, Rivadavia 5628.

SE NECESITA SIRVIENTA PARA AYUdar á señora sola, Méjico 2108.

SIRVIENTA MUJER FORMAL, SE precisa, Rio Bamba 863.

SIRVIENTA QUE ENTIENDA DE COCIna se necesita, Carlos Calvo 1626.

SIRVIENTA CON CAMA, QUE ENTIENda cocina, se precisa, Loria 44.

SE PRECISA LAVANDERA, CASA FAmilia, Corrientes 3175.

SE NECESITA UNA MUCHACHA PARA niñera, Maipú 179.

SE NECESITA SIRVIENTA PARA TODO trabajo, Chacabuco 1135.

SE NECESITA LAVANDERA EN CASA de familia, calle Pasco 1524. v11

SIRVIENTA CON CAMA QUE SEPA COcinar, se precisa, Moreno 1866.

SIRVIENTA PARA TODO TRABAJO, se precisa, Junín 260. v10

SIRVIENTA DE 15 A 17 años PARA poca familia, necesito, Córdoba 2259.

SIRVIENTA QUE SEPA COCINAR SE necesita, Chacabuco 705.

SIRVIENTA SE NECESITA PARA TODO servicio, Iriarte 388, ciudad.

SIRVIENTA PARA TODO SERVICIO SE necesita, Tacuarí 272

SIRVIENTA PARA TODO TRABAJO, SE necesita, Cochabamba 443.

SIRVIENTA QUE SEPA ALGO COCINAR se precisa, sueldo $ 30, Belgrano 3191.

SIRVIENTA SE NECESITA, ALVARADO [illegible] casi esquina Patricios. v10

SE NECESITA MUCAMA PARA TODO servicio, Caseros 2823

SIRVIENTA JOVEN SE PRECISA, BUEN sueldo, Alberti 360.

SE NECESITA SIRVIENTA PARA TODO servicio, Lavalle 1611. v11

SIRVIENTA QUE SEPA COCINAR CON cama se necesita, Lima 27.

SIRVIENTA PARA CORTA FAMILIA, buen sueldo se necesita, Andes 250

SE NECESITA UNA SIRVIENTA PARA matrimonio, Paraguay 629.

SIRVIENTA SE NECESITA PARA TODO trabajo, Directorio 3715. v10

SIRVIENTA QUE SEPA COCINAR SE necesita, Pichincha 1142 v10

Señora PARA SIRVIENTA SE NECESITA, Méjico 1945

SE PRECISA SIRVIENTA PARA MATRImonio, Independencia 3967 v10

SIRVIENTA SIN CAMA, PARA TODOS trabajos se precisa, Cerrito 445, bajos.

SIRVIENTA CON CAMA SE PRECISA, [illegible] Frías 141

SIRVIENTA FORMAL SE PRECISA, PARA matrimonio solo, Lavalle 540.

SE PRECISA COCINERA BUENA, CON [illegible] dirigirse Rivadavia 2261.

SIRVIENTA PRECISO PARA TODO trabajo Sáenz Peña 2100 v12

SIRVIENTA CON CAMA, PARA TODO servicio, se precisa, Bolívar 1639.

SE NECESITA SIRVIENTA PARA CORta familia, B. de Irigoyen 1562, piso 3o.

SIRVIENTA JOVEN PARA TODO TRAbajo, se necesita, Independencia 1368.

SIRVIENTA CON CAMA, PARA TODO servicio, necesítase, Varela 659, Flores.

SIRVIENTA QUE ENTIENDA DE COCIna se precisa, Pagola [illegible], Avellaneda.

SIRVIENTA PARA TODO TRABAJO menos cocinar, se necesita, Patagones 2014.

SIRVIENTA CON CAMA QUE ENTIENda de cocina, se precisa, Olazábal [illegible]

SIRVIENTA SE NECESITA PARA TRES personas menos cocinar, Berutti 71

SE PRECISA SIRVIENTA PARA TODO servicio, con cama, Salguero 2136.

SIRVIENTA QUE SEPA COCINAR, PREcísase, [illegible] Edison [illegible], Flores.

SIRVIENTA QUE SEPA COCINAR PARA corta familia se necesita, Tacuarí 1786.

SIRVIENTA PARA CORTA FAMILIA, se necesita, Mozart 646, Floresta.

SIRVIENTA SE PRECISA PARA MATRImonio con cama, F. Lacroze 3730 v9

SIRVIENTA SE PRECISA, JUNCAL 1610. v9

SE PRECISA MUCHACHA DE 14 A 15 años, Rivadavia 7514. v9

SIRVIENTA SE NECESITA, ESTADOS Unidos [illegible] v1

SIRVIENTA QUE SEPA COCINAR, PREcísase, Convención 616. v10

SE NECESITA UNA SIRVIENTA, BULnes [illegible] v10

SIRVIENTA SE NECESITA, CON CAMA recomendaciones, Méjico 2870. v9

SE NECESITA SIRVIENTA, BDO. DE Irigoyen [illegible] v10

SIRVIENTA ITALIANA SE NECESITA, [illegible] v9

SIRVIENTA SE NECESITA, ALSINA 343, [illegible] v9

SE NECESITA MUCHACHO DE 10 A 12 años, San Juan 2007 v9

SIRVIENTA SE NECESITA, ANDES 545, buen sueldo. v9

SIRVIENTA SE NECESITA PARA TOdo trabajo, Belgrano 3147 v9

SIRVIENTA SE NECESITA, SAN JUAN [illegible] v9

SE NECESITA MUCHACHO DE 13 O 14 años, Humberto 926 v9

SIRVIENTA SE NECESITA, INDEPENdencia [illegible] v10

SE NECESITA SIRVIENTA, GALLO [illegible] v9

SIRVIENTA CON CAMA SE NECESITA para tienda, Vélez Sarsfield 802 v9

SIRVIENTA SE NECESITA SIN CAMA, Junín 1296 v9

SIRVIENTA FORMAL SE NECESITA, Bacacay 3689, Floresta v10

SIRVIENTA SE NECESITA, CASA FAmilia, [illegible] Urquiza [illegible] v9

SE NECESITA SIRVIENTA PARA TODO servicio, Alvarado [illegible] v9

SIRVIENTA SE PRECISA, PUEYRREdón 1161. v9

SIRVIENTA PARA MATRIMONIO SE necesita, Bovacá 223, Flores. v9

SE PRECISA UNA BUENA SIRVIENTA, Potosí [illegible] v9

SIRVIENTA SE PRECISA, DEAN FUNES 5, piso 1o. v9

SIRVIENTA SE NECESITA, GENERAL Paz 47, Avellaneda. v9

SE NECESITA SIRVIENTA PARA TODO trabajo, Progreso 116. v9

SE NECESITA SIRVIENTA QUE SEPA cocinar, Cangallo 742, de 1 á 5 v9

SIRVIENTA BUENA, QUE SEPA SUS obligaciones se necesita, Méjico 2860. v10

SIRVIENTA SE NECESITA, PARA MAtrimonio, Sarmiento 1221, dpto. 7 v9

SE PRECISA MUCHACHA PARA SERvir un matrimonio solo, Belgrano 3515. v10

SE NECESITA SIRVIENTA JOVEN PAra matrimonio, sin lavado, Gazcón [illegible] v12

SIRVIENTA QUE SEPA COCINAR, SE necesita, sueldo 40 pesos, Urquiza 1179. v10

SIRVIENTA JOVEN que ENTIENDA DE cocina con cama, se precisa para corta familia, Pueyrredón 1776.

SIRVIENTA SE NECESITA CON CAMA, [illegible] recomendaciones, y que tenga [illegible] Moreno 1676

SIRVIENTA FORMAL, SIN CAMA, PARA [illegible] menos cocina se necesita [illegible]

SE PRECISA MUCHACHA DE 16 A 18 años para el servicio de corta familia, [illegible] 810 v10

SIRVIENTA SERIA NECESITA MATRIMONIO [illegible] Belgrano cocina sencilla, se [illegible] una chica, [illegible] 1988

SIRVIENTA QUE ENTIENDA DE COCINA [illegible] necesita, sueldo 45 $. Independencia [illegible]

SE NECESITA LAVANDERA PRACTICA para trabajar 3 días por semana, Méjico [illegible]

SIRVIENTA PARA CORTA FAMILIA, que sepa algo cocinar se necesita, [illegible] v10

SIRVIENTA SE NECESITA UNAS HORAS [illegible] para corta familia, Rivadavia [illegible]

SE NECESITA MUCAMA Y SIRVIENTA que sepa de cocina, sueldo 40 $ B. Mitre [illegible] derecha

SIRVIENTA JOVEN SE NECESITA para [illegible] corta familia, casa [illegible]

SIRVIENTA FORMAL QUE ENTIENDA [illegible] cocina se necesita, Díaz Vélez 946 v10

SIRVIENTA SE NECESITA PARA AYudar quehaceres menos cocina para [illegible] Cerrito 1329

SIRVIENTA FORMAL SE NECESITA que sepa algo de cocina y lavar para la familia, Cerrito 1329.

SIRVIENTA JOVEN QUE SEPA LEER Y [illegible] corta familia, buen sueldo [illegible] Rincón 1341 v10

SIRVIENTA PARA TODO TRABAJO para matrimonio solo, necesito, sueldo 35 [illegible] Estados Unidos 34.

SIRVIENTA PARA CORTA FAMILIA SE [illegible] Humahuaca 164 entre Gallo y [illegible]

SE NECESITA UN PEON DE COCINA, [illegible] español y recomendado [illegible] Alvear 183. v11

SIRVIENTA O MUCHACHA SE NECEsita para corta familia, buen sueldo, [illegible] Carnot [illegible]

SIRVIENTA PARA MATRIMONIO SOLO se precisa que sepa algo de cocina, [illegible] 2351. v10

SERVICIO DOMESTICO PEDIDO

SIRVIENTA SE NECESITA, PRESENTARSE por la mañana, Sarmiento 2687, altos.

SIRVIENTA SE NECESITA PARA COmedor y otros servicios, Córdoba 2675, tratar de 9 á 12.

SIRVIENTA MUCHACHA QUE SEPA cocinar para 3 personas, Viamonte 382, 2o, piso izquierda. v10

SE NECESITA SIRVIENTA PARA TODO trabajo, que sepa algo de cocina, Arenales 1729.

SIRVIENTA PARA TODO TRABAJO EN casa familia se necesita, Carlos Calvo 846.

SIRVIENTA SE NECESITA PARA COCIna y limpieza, hombre solo, sin cama, de 12 á 2 p. m., Venezuela 1775. v10

SIRVIENTA SE NECESITA PARA TODO trabajo, que entienda algo de cocina, Cangallo 942.

SE NECESITA MUCHACHO PARA LIMpieza y mandados, Madrid Hotel, Avenida de Mayo 1135.

SIRVIENTA PARA TODO TRABAJO, que entienda de cocina, se necesita, Rioja 807.

SIRVIENTA, SERVICIO MATRIMONIO necesita, inútil no siendo aseada, Pampa 1401.

SIRVIENTA QUE ENTIENDA DE COCIna se precisa, tratar de 2 á 5, Independencia 2543.

SIRVIENTA SE NECESITA QUE ENtienda de cocina, buen sueldo, Rio Bamba 121 v10

SIRVIENTA FORMAL PARA SERVICIO de corta familia que sepa algo de cocina, Panamá 169, bajar, Corrientes 1610.

SIRVIENTA FORMAL NECESITO QUE sepa cocinar, 8 [illegible] adelante, Brasil número 1321.

SIRVIENTA PARA TODO TRABAJO SE necesita con recomendación, sueldo de 40 á 45 $, Humberto 3580.

SIRVIENTA QUE SEPA ALGO DE COcina se necesita para corta familia, Sarmiento 20, Av. Lacroze v10

SIRVIENTA QUE SEPA SU OBLIGACION para corta familia se precisa, Méjico 2835, de 8 en adelante.

SIRVIENTA SIN CAMA NECESITO, [illegible] cocina sencilla, italiana [illegible] Venezuela 1575.

SIRVIENTA DE [illegible] A 20 años SE NEcesita para poco trabajo, Rodríguez Peña 183. v11

SIRVIENTA SE NECESITA, CON CAMA, para todo servicio, buen sueldo, Estados Unidos 1435.

SE NECESITA SIRVIENTA PARA TODO trabajo menos cocina, Lavalle 1525, departamento, [illegible]

SE PRECISA SIRVIENTA PARA CORTA familia, sueldo [illegible] $, Santa Rosalía número 889, dep. A v10

SIRVIENTA DE EDAD, PARA COCINA sencilla de matrimonio, se precisa, Garay 3026. v9

SE PRECISA MUJER SERIA, PARA cocina, se prefiere española, Brandsen 1199. v10

SIRVIENTA JOVEN, PARA MATRIMOnio solo, buen sueldo, se precisa. Deán Funes 587, casa núm. 12, 1er. piso. v9

SIRVIENTA CON CAMA, AUNQUE TENga un hijo chico se necesita, Rivadavia 5145. v10

SIRVIENTA CON CAMA, QUE SEPA ALgo de cocina, es necesita, buen sueldo, Camargo 546. v9

SE PRECISA MUCHACHA DE 14 A 15 años para servicio de 3 personas mayores, Corrientes 851, dep. 18. v10

SIRVIENTA PARA TODO TRABAJO menos cocinar, se necesita, sueldo 20 $, tratar desde las 9 a. m., Junín 64. v9

SIRVIENTA JOVEN NECESITO, QUEHACERES, corta familia menos cocinar, Deán Funes 446. v1

SIRVIENTA SE NECESITA PARA DOS señoras, poco trabajo, 25 pesos, tratar de 10 a. m. á 6 p. m., French 2925. v9

SE PRECISA UNA SIRVIENTA CON cama para todo servicio de corta familia, Loma 1240, 2o. piso. v9

SIRVIENTA QUE SEPA BIEN DE COcina y para el lavado, se precisa, Entre Rios 1366. v10

SIRVIENTA JOVEN SE NECESITA PARA todo trabajo de corta familia inglesa, Almagro 261, después de las 9 a. m. v9

SIRVIENTA PARA CORTA FAMILIA, SE necesita, Corrientes 1260, dep. 2, bajo, de 9 á 12.

SIRVIENTA QUE SEPA COCINAR, SE necesita, para muy corta familia, Estados Unidos 2491. v9

SE NECESITA SIRVIENTE SIN CAMA para matrimonio, Sarmiento 1221, departamento 6. v9

SIRVIENTA BUENA QUE SEPA PLANchar para matrimonio, con niños, se necesita, Bogotá 3848, plaza Floresta. v9

SIRVIENTA CON CAMA, SE NECESITA, que sepa cocinar, sueldo de 35 á 40 $, Fraga 512, Avellaneda. v10

SIRVIENTA PARA MATRIMONIO SE precisa, Independencia 3036, dep. 2, de 1 á 4. v9

SIRVIENTA PARA TODO TRABAJO que sepa cocinar, se necesita, tranvía 19, Av. La Plata 1681. v17

SIRVIENTA QUE ENTIENDA DE COCIna y otros quehaceres, se necesita, Ayacucho 658. v9

SE NECESITA UNA SIRVIENTA PARA Tres Arroyos, buen sueldo, dirigirse Salta 661 v12

SE NECESITA UNA MUJER PARA LAvar y limpieza de casa, 2 días á la semana, Tres Sargentos 119, dep. 7. v16

SIRVIENTA PARA TODO TRABAJO PAra corta familia, se precisa, Pampa 3470, Belgrano. v10

SE NECESITA COCINERA DE PROFEsión, italiana, con cama, es inútil presentarse si no sabe su obligación, de 9 á 11 a. m. y de 1 á 2 p. m., Catamarca 167

SE NECESITA SIRVIENTA DECENTE A media hora de la capital, para muy poco trabajo, tratar de dos en adelante, Estados Unidos 1547.

SIRVIENTA PRACTICA QUE ENTIENda de cocina, recomendada con cama para corta familia se precisa, tratar después de las 8 a. m., Sarmiento 2467.

SIRVIENTA PARA LA COCINA y otros quehaceres se necesita con recomendación, tratar de 7 á 12 m., Gral. Urquiza 1062 v11

SE NECESITA PORTERO PARA HOtel que sepa hablar el inglés, alemán y español, inútil presentarse sin buenas referencias, 25 de Mayo 459.

SE NECESITA SIRVIENTA PRACTICA para servicio de comedor, con cama, es buen puesto, Unión Vascongada, Lima 1859. v10

SIRVIENTA QUE SEPA COCINAR PREciso, que tenga recomendaciones, sueldo $ 40 y pieza al marido, Santa Rosalía 880.

UNA MUCHACHA ARGENTINA de buena presencia, que sepa cocinar para todo trabajo de matrimonio con niña se necesita, sueldo 45 $, Rio Bamba 66. v9

VALET DE CHAMBRE de 40 años arriba, hombre serio, muy formal que entienda muy bien el servicio de señores y que tenga recomendaciones por lo menos de 2 años de casa de familia, preciso, 25 de Mayo 577, tratar de 1 á 3. v10

SERVICIO DOMESTICO OFRECIDO

AMA DE GOBIERNO QUE SABE COser bien, se ofrece, Córdoba 1415.

AMA DE LECHE, PRIMERIZA, JOVEN y robusta se ofrece, San Juan 238.

AMA ITALIANA, DE 25 años, CON LEche de pocos días desea criar un niño en su casa, Castro Barros 1555.

AMA JOVEN, ROBUSTA, EXTRANJERA, buena presencia, leche fresca, ofrécese, Cerrito 1688, sueldo 70 $

AMA SE OFRECE PARA CRIAR UN niño con mamadera [illegible], es matrimonio [illegible] Defensa [illegible]

AMA SE OFRECE PARA CRIAR UN chico en su casa ó afuera, Loria 1244, departamento 1?.

AMA PRIMERIZA SIN HIJOS CON LEche de 30 días se ofrece para criar en su casa, Loria 1449.

AMA SE OFRECE CON LECHE DE 11 meses para criar en su casa, Pichincha 1232.

AMA PARA CRIAR EN CASA SE ofrece, leche abundante de tres meses, Sarmiento 2358, Dto. 1

AMA DE LECHE DE 5 MESES CON buenos certificados se ofrece para casa del niño, Pringles 176

AMA ITALIANA, RECIEN VENIDA DEsea criar en su casa, se la daría pecho solo, Pueyrredón 197?

AMA SE OFRECE CON LECHE DE 34 días abundante y buena, española, San Juan 1282. v10

AMA DE LECHE DE 25 años, ROBUSta, se ofrece, con niñera, de 15 años, Diamante 828. v9

AMA CON LECHE DE 15 DIAS SE ofrece para criar en su casa ó en casa del niño, Las Heras 39, San Martín F. C. [illegible] A. v1?

AMA SE OFRECE CON LECHE DE MES y medio, buena y abundante, buenos certificados para ciudad ó cerca [illegible] Monte Dinero 3571, Floresta

AMA DE LECHE JOVEN, ROBUSTA Y con inmejorables antecedentes, se ofrece, leche de 4 meses, dirigirse á Estación Florida, F. C. C. A., Chalet de Miquel [illegible] excelentes recomendaciones. v10

AMA DE LECHE DE 10 MESES, SE ofrece para casa del niño, presenta partida de nacimiento y certificado de análisis de leche buena y abundante, española, Indio 443.

AMA CON LECHE FRESCA, JOVEN Y con certificado de la Asistencia para criar en casa del chico se ofrece, dirigirse por carta ó personalmente, Monte Dinero 3571 (Floresta).

AMA SE OFRECE, JOVEN, ROBUSTA, con leche de 2 meses, recién llegada de España, sola, de buena presencia y buenas referencias, solo trata directamente con la familia, dirigirse calle La Rosa 446, Adrogué.

COCINERA POR 50 $ Y MUCAMA POR 60, se ofrecen con muy buenos informes, tratar Paraguay 1072. v10

SERVICIO DOMESTICO OFRECIDO

COCINERA BUENA RECOMENDADA se ofrece. Esmeralda 1056.

COCINERA SE OFRECE, BUENAS REcomendaciones, Méjico 659 pieza 12.

COCINERO SE OFRECE PARA FONDA ó almacén ó bar, calle Acevedo 253.

COCINERA DE PROFESION SE OFREce, recomendada, Australia 1302.

COCINERA SERIA SE OFRECE CON buenas recomendaciones, Rio Bamba 1021

COCINERA JOVEN SE OFRECE Y otros servicios, R. Peña 44.

COCINERA SE OFRECE PARA CIUDAD ó campo, Victoria 2231.

COCINERA PRESENTADA POR SU PAdre, se ofrece. Rodríguez Peña 46.

COCINERA española SE OFRECE, 24 Noviembre 151.

COCINERA ITALIANA SE OFRECE, Carlos Calvo 2265.

COCINERA SE OFRECE CON RECOMENdaciones, Cochabamba 1063.

COCINERA SE OFRECE CON UNA HIja que trabaja afuera, Alberti 494.

COCINERA BUENA SE OFRECE, CON buena recomendación, Córdoba 1103.

COCINERA española SE OFRECE, SABE hacer su obligación, Alsina 2356, p. 11. v10

COCINERA SE OFRECE PARA CASA de corta familia, sabe su obligación y con buenas referencias, Chile 1676.

COCINERO SIN PRETENSIONES OFRÉcese, dirigirse Molinari y Cía. Venezuela [illegible]

COCINERA ARGENTINA, SE OFRECE para corta familia y plancha ropa fina, Poste Restante, sucursal 40, M. B.

COCINERA SENCILLA Y LAVAR Y planchar [illegible], se ofrece, Constitución 2554.

COCINERA SE OFRECE CON niña DE 12 años, para casa de negocio ó particular, Balcarce 132, al fondo.

COCINERA FORMAL SE OFRECE PARA poca familia recomendada, C. Pellegrini 311.

COCINERA SE OFRECE PARA MATRImonio solo ó corta familia, Estados Unidos 352.

COCINERO MUY PROLIJO, ECONOMICO y práctico, recomendado, se ofrece, Tucumán 867.

COCINERA JOVEN española CON BUEnos informes se ofrece, sabe su obligación, Venezuela 785.

COCINERA, señora FORMAL, SE OFREce con óptimas referencias, es competente, Andes 835.

COCINERA ITALIANA FORMAL SE ofrece, sabe su obligación, con ó sin cama, Sarmiento 2265.

COCINERA DE PROFESION SE OFREce con buenas recomendaciones con ó sin cama, Perú 688, pieza 11.

COCINERA CON BUENOS INFORMES Y mucama, sabe coser y planchar se ofrece, Bolívar 731, pieza 20.

COCINERA ALEMANA SE OFRECE PAra familia, no sabe español, Paseo de Julio [illegible], R. H. v9

DOS MUCHACHOS JUNTOS O SEPARAdos, se ofrecen, recién venidos, Esmeralda 680.

DOS MOZOS SERIOS SE OFRECEN para portero y lacayo entienden inglés y francés, buenos certificados, Santa Fe 484.

Española SE OFRECE PARA HORAS de servicio, Victoria 1764.

HOMBRE, 39 años, SOLO, DESEA MEJOrar sus condiciones, se ofrece para cualquier punto, portero, sereno, ordenanza, mozo de cuartos, repartidor, etc., Sarmiento 2199, tratar portero Dr. Brusca, de 2 á 5.

HOMBRE español, de 26 años, FORMAL y de confianza, con buenos certificados y recomendaciones se ofrece para portero, sereno ó peón en otro trabajo, sabe lustrar pisos, Bermejo 1011.

HOMBRE ITALIANO, BIEN ASEADO, se ofrece para portero y mucamo de cualquier casa, sabe algo de cocina, poco sueldo, tiene recomendaciones, por carta N. L., Reconquista 1082.

JOVEN DE 17 años SE OFRECE PARA cualquier trabajo, Lavalle 2226.

JOVEN DE 18 años SE OFRECE PARA mucamo de patios ó peón de negocio ó otros trabajos, conociendo bien la capital, recomendado, Cangallo 1998, A. A. Aragón.

LAVANDERA POR DIA O MES SE ofrece, Victoria 2231.

LAVANDERA SE OFRECE LAVAR EN su casa, Constitución 2336.

LAVANDERA BUENA PARA CASA DE familia, se ofrece, Perú 1050.

LAVANDERA Y PLANCHADORA ITAliana, se ofrece, Andes 838.

LAVANDERA SE OFRECE POR DIA Ó mes, Méjico 945.

LAVANDERA SE OFRECE POR DIA, PAra casa de familia, ocurrir Perú 728.

LAVANDERA SE OFRECE PARA HOtel, ó casa particular, por mes ó semana, Tacuarí 974.

LAVANDERA SE OFRECE PARA LAVAR en su casa, bien recomendada, Juncal núm. 2844.

LAVANDERA SE OFRECE POR DIA O por semana, para restaurant ó casa particular, buenos informes, Pichincha 111.

MUCAMA JOVEN, CON BUENAS RECOmendaciones, se ofrece, Piedras 1171.

MUCAMA SE OFRECE CALLE BELgrano 1270, pieza 19.

MUCAMA JOVEN RECOMENDADA SE ofrece, Tucumán 867.

MUCAMA DE ADENTRO, VASCA, CON recomendaciones, se ofrece, Bolívar 717.

MUCAMA JOVEN, PARA COMEDOR O para adentro, se ofrece, Ecuador 1289.

MUCHACHO español, SE OFRECE, 18 años, Independencia 1264.

MUCHACHA JOVEN SE OFRECE PARA niñera, Tacuarí 974.

MUCHACHA JOVEN SE OFRECE, PAra todo servicio, Tacuarí 974.

MUCHACHO DE 18 años SE OFRECE para cualquier trabajo, Perú 842.

MUCHACHA JOVEN SE OFRECE PARA todo trabajo, Av. de Mayo 878.

MUCAMA DE ADENTRO SE OFRECE para matrimonio, Venezuela 452.

MUCAMA SE OFRECE, CASA SERIA, Rodríguez Peña 46.

MUCAMA O niñera, CON BUENAS REferencias, se ofrece, Serrano 325.

MUCAMA Y COCINERA SE OFRECEN, buenas recomendaciones, Larrea 1419.

MUCAMA SE OFRECE CON BUENAS recomendaciones, Bmé. Mitre 3182.

MADRE E HIJA SE OFRECEN PARA servicio, buenos informes, Parral 677.

MUCAMA SE OFRECE RECOMENDADA Piedras 452.

MUCAMA SE OFRECE PARA CORTA familia, Méjico 2063.

MUCAMA DE ADENTRO SE OFRECE, Humberto I 1670.

MUCAMA SE OFRECE, BIEN RECOmendada, Sáenz Peña 1059.

MUCAMA DE ADENTRO SE OFRECE con recomendaciones, Constitución 1490

MUCAMA SE OFRECE CON BUENAS recomendaciones, Tucumán 971, pieza 22.

MUCAMA SE OFRECE PARA CASA DE pensión ú hotel, Alsina 1434.

MUCAMA GENERAL O DE ADENTRO, se ofrece, Paraguay 2246.

MUCAMA DE ADENTRO, CON BUENA recomendación, se ofrece, Córdoba 1103.

MUJER FORMAL SE OFRECE PARA poca familia, Chile 1293.

MUCAMA GENERAL SE OFRECE, Vieytes 356.

MUCAMA DE ADENTRO SE OFRECE, sabe su obligación, con buenas referencias, Chile 1676.

MUCAMA DE ADENTRO SE OFRECE, sabe planchar, con recomendaciones, ó cocinera sencilla, Chile 1676.

MUCAMA PARA ADENTRO, SE OFRECE con buenas recomendaciones, Salta [illegible]

MATRIMONIO SOLO, SE OFRECE para estancia, él entiende de quinta ó cualquier trabajo, ella cocinera, Piedras 1341.

MUCAMA Y COCINERA SE OFRECEN, prefieren juntas, sabiendo su obligación, Bermejo 594.

MUCHACHO DE 12 años SE OFRECE para mandados y otros quehaceres, calle Sáenz Peña 523, pieza 13.

MUCHACHO SE OFRECE PARA MUcamo ó portero, de buena presencia, de 17 años, Venezuela 3082.

MUCAMA DE ADENTRO SE OFRECE, para matrimonio solo ó corta familia, Independencia 540, con buenos informes.

MUJER FORMAL SE OFRECE PARA servicio de corta familia, sabe de cocina, Tacuarí 974.

MUCAMA O SIRVIENTA SE OFRECE para matrimonio, tiene buenos informes, Méjico 942.

MUCAMA Y COCINERA SE OFRECEN para ciudad ó campaña, Saavedra 526, pieza 22.

MUCAMA PARA ADENTRO, CON REcomendaciones se ofrece, Esmeralda 324, p. 7.

MUCAMA DE ADENTRO O GENERAL, se ofrece, con recomendaciones, Balcarce 850.

MUCAMO SE OFRECE CON RECOMENdaciones y sabe su obligación, Charcas 1491.

MUCAMA española SE OFRECE POR carta ó personalmente, Cochabamba 3645.

MUJER FORMAL SE OFRECE PARA todo trabajo de corta familia, Alsina [illegible], pieza 25.

MUCAMA DE ADENTRO Y niñera SE ofrecen con buenas recomendaciones y práctica, tratar Laprida 1960.

MUCHACHA RECIEN VENIDA, DE 15 años, se ofrece de niñera, Gral. Campos 2273, Avellaneda, por carta.

MUCHACHO RECIEN VENIDO SE ofrece para cualquier trabajo, dirigirse Tacuarí 471

MUCHACHA DE 15 años RECIEN VEnida, española, se ofrece, B. de Irigoyen 1342.

MUCAMO DE LIMPIEZA SE OFRECE con buenas recomendaciones [illegible] (Palermo).

SERVICIO DOMESTICO OFRECIDO

MUCAMA RECOMENDADA PARA COmedor ó adentro, se ofrece, Chacabuco 680.

MUCAMA DE COMEDOR CON RECOmendaciones, se ofrece, Constitución 1400.

MUCAMA DE COMEDOR O ADENTRO, se ofrece, referencias óptimas, Pozos 963.

MUCHACHA JOVEN QUE ENTIENDE de cocina, se ofrece, Piedras 1465, pieza 4.

MATRIMONIO español, SIN HIJOS, SE ofrece para todo trabajo, hombre solo, Sarmiento 2358.

MUCAMA PARA TODO TRABAJO, JOven, italiana, se ofrece, Sarandí 117, pieza 10.

MUCAMA española SE OFRECE PAra corta familia, sabe de todo un poco, Humberto I 1844, pieza 1.

MATRIMONIO español SE OFRECE REcién venido para ciudad ó campaña, Caseros 1427.

MUCAMA JOVEN, FORMAL, SE OFRECe, con buenas recomendaciones, Charcas 2130.

MUCAMA COMPETENTE CON BUEnas recomendaciones se ofrece, Sarmiento 2182.

MATRIMONIO SE OFRECE, EL JARDInero ó quintero, ella casera ó cuidar aves, entiende de cocina, los dos saben leer y escribir, informes, Venezuela 836.

MATRIMONIO CON BUENAS REFERENcias, recién llegados, ella competente para todo servicio y él para todo trabajo, desean colocarse, Paducho 18.

MATRIMONIO ITALIANO, CON UNA chica, el marido para limpieza de automóviles, la señora cocinera, sin cama, se ofrecen, Arcos 2375, J. M. Pilli, Belgrano.

MATRIMONIO JOVEN, SIN HIJOS, SE ofrece, cocinera y mucamo ó portero, prácticos para cualquier trabajo, buenas recomendaciones, trabajadores y educados, Sarmiento 1551, pieza 15.

MATRIMONIO SE OFRECE PARA CIUdad ó campo, ella cocinera y el portero ú otros quehaceres, dirigirse por carta ó personalmente, Adrogué, Castelli 32, Cesáreo Merlo.

NIÑERA SE OFRECE CON BUENAS REcomendaciones, B. Mitre 2182.

NIÑERA ARGENTINA SE OFRECE PARA niño de un mes, para ciudad ó campo, Corrientes 2544.

NIÑERA SE OFRECE, BUENA PRESENcia y buena recomendación, Belgrano 2346.

NIÑERA Ó MUCAMA VASCA, MUY PRÁCtica, con recomendaciones, Colonia 716. v10

OFRÉCESE COCINERA VASCO española, Cevallos 131.

PEON PARA TODO TRABAJO DE LIMpieza se ofrece, Cerrito 231.

PORTERO SE OFRECE CON RECOMENdaciones, Cevallos 131. M. G.

PORTERO SE OFRECE PARA CASA particular, sueldo 75 $, bien recomendado, de 12 á 2, Mitre 2271, 2a. pieza.

PORTERO SE OFRECE, RECOMENDAdo, por carta, Bedaño Prieto, Bolívar 358.

SE OFRECE COCINERA PARA COCINA sencilla, sin cama, Rioja 1450.

SE OFRECE SIRVIENTA FORMAL REcién venida, B. de Irigoyen 1327.

SE OFRECE MUCHACHA VASCO ESPAñola para mucama ó niñera, Chile 1347.

SIRVIENTA SE OFRECE PARA TODO trabajo, 25 $, Medrano 391.

SIRVIENTA FORMAL SE OFRECE PAra todo trabajo, Piedras 1341.

SIRVIENTA SE OFRECE PARA TODO menos cocina, Anchorena 358.

SIRVIENTA española SE OFRECE para todo trabajo, Salguero 738.

Señorita SE OFRECE PARA TODO servicio, Bolívar 867, pieza 22.

SE OFRECE señora, SABE COCINA Y demás trabajos, Arévalo 1884. v11

SE OFRECE COCINERA, SABE SU obligación, tratar Boedo 149.

SIRVIENTA GENERAL SE OFRECE, SAbe su obligación, B. Mitre 1786, p. 12.

SE OFRECE SIRVIENTA PARA TODO servicio, Humberto I 1610.

SIRVIENTA Ó MUCAMA SE OFRECE, Balcarce 547, pieza 9.

SIRVIENTA SE OFRECE PARA CORTA familia, Méjico 1166, pieza 24.

SE OFRECEN COCINERA Y MUCAMA, vasco-españolas, Lima 1300.

SIRVIENTA PARA TODO SERVICIO, SE ofrece, Chile 864.

SIRVIENTA RECIÉN VENIDA SE ofrece, Cochabamba 1713.

SE PRECISA LAVANDERA PARA TAller de planchado, Independencia 1273.

SIRVIENTA RECOMENDADA SE OFREce, entiende de cocina, Belgrano 3131.

SE OFRECE LAVANDERA PARA LAvar afuera, Méjico 1156, pieza 9.

SE OFRECEN SIRVIENTA Y MUCAMA, Chile 1552.

SIRVIENTA GENERAL SE OFRECE, Estados Unidos 553, pieza 6.

SE OFRECE MUCHACHA DE 15 años, para mucama, Córdoba 1067.

SIRVIENTA PARA TODO TRABAJO, se ofrece, Alsina 1351.

SIRVIENTA SE OFRECE, SABE COCInar, Victoria 3188.

SE OFRECE SIRVIENTA PARA TODO servicio, Garay 651.

SIRVIENTA SE OFRECE RECIÉN LLEgada, Cochabamba 1063.

SIRVIENTA RECIÉN VENIDA SE ofrece, Viamonte 514.

SIRVIENTA GENERAL SE OFRECE, San José 1959.

SIRVIENTA SE OFRECE, ESTADOS Unidos 761.

SE OFRECE MUCAMA CON RECOMENdaciones, Moreno 1295.

SE OFRECE MUCAMA RECOMENDADA, Andes 1049.

SIRVIENTA FORMAL DE 25 años PARA todo trabajo, San José 913.

SIRVIENTA JOVEN SE OFRECE PARA niñera recomendada, Anchorena 419.

SIRVIENTA JOVEN SE OFRECE PARA la cocina, Charcas 1151, tercer piso.

SIRVIENTA española SE OFRECE, B. de Irigoyen 886, p. 9.

SIRVIENTA RECIÉN VENIDA SE OFREce, Piedras 490, pieza 8.

SE OFRECE SIRVIENTA Ó MUCAMA, Sáenz Peña 523, pieza 22.

SE OFRECE MUCAMA Ó SIRVIENTA PAra corta familia, B. Mitre 2639.

Señora SE OFRECE PARA CUIDAR CHIco, sin leche, en su casa, Agrelo 3521. v10

SIRVIENTA SE OFRECE PARA MATRImonio solo, con una nena de 1 mes; Sarmiento 2236.

SIRVIENTA FORMAL SE OFRECE QUE entiende algo de cocina, para matrimonio; se atiende personalmente, Lima 1176.

SIRVIENTA SE OFRECE PARA TODO trabajo, sabe algo de cocina, para corta familia, Chacabuco 1325.

SE OFRECE SIRVIENTA española PAra matrimonio ó corta familia, recién venida, Santa Fe 1233.

SIRVIENTA SE OFRECE PARA MATRImonio ó corta familia, Méjico 659, pieza 7.

Señora ACOSTUMBRADA A CRIAR CON mamadera, se ofrece, en su casa, para chico de más de 6 meses, Sarandí 618.

SE OFRECE UNA MUCHACHA DE 14 años para quehaceres de un matrimonio, Malabia 2611.

SE OFRECE señora POR DÍA, SABE LAvar, planchar, coser y cocina un poco, informes dirigirse San José 1224, pieza 5.

SIRVIENTA FORMAL SE OFRECE PAra cocina, dará buena referencia, Cevallos 131.

Señora FORMAL SE OFRECE PARA lavar y otros servicios para negocio, Alsina 1527, con cama.

SE OFRECEN DOS MUCHACHOS ESPAñoles, recién venidos, uno de 14 y otro 15 años, Ituzaingó 279.

SE OFRECE SIRVIENTA PARA TODO trabajo menos cocina, duerme sin cama, Defensa 845, pieza 4.

SIRVIENTA SE OFRECE PARA TODO trabajo y corta familia, Rivadavia 2530, pieza 25.

SIRVIENTA SE OFRECE PARA TODO trabajo y corta familia, Rivadavia 2530, pieza 23.

SIRVIENTA SE OFRECE PARA TODO trabajo y corta familia, Rivadavia 2530, pieza 28.

SE OFRECE PORTERO PARA CASA particular ó consultorio, dirigirse Venezuela 454.—M. Barreira.

SIRVIENTA SE OFRECE PARA MUCAma ó para todo servicio, sabiendo cocinar, Chacabuco 960, pieza 5.

SIRVIENTA BUENA SE OFRECE PARA casa de poca familia, sueldo 45 ó 50 $, C. Pellegrini 894.

SE OFRECE señora FORMAL PARA TOdo trabajo con una chica de 10 años, Estados Unidos 458.

SIRVIENTA SE OFRECE PARA TODO servicio, entiende de cocina, Entre Ríos 1581.

SE OFRECE MUJER PARA COCINERA ó sirvienta, sin cama, con buenas recomendaciones, Álvarez 738.

SIRVIENTA RECOMENDADA SE OFRECe; entiende de cocina, C. Calvo número 1193.

SE OFRECE señorita PARA MUCAMA sabe planchar y coser, con retiro, se dan y se piden informes, San José 1429.

Señora SERIA, FORMAL, SE OFRECE para dama de compañía ó gobernanta, Córdoba 2570.—E. P. H.

SE OFRECE señora PARA CUIDAR niños ó mucama para matrimonio solo, puede cocinar en cocina sencilla, Chile 1449.

SE OFRECE SIRVIENTA, SABE COCInar bien, tiene recomendaciones, Paseo Colón 417.

SE OFRECEN 2 MUCHACHAS, UNA REcién venida y otra entiende un poco de [illegible]

SERVICIO DOMESTICO OFRECIDO

SIRVIENTA PARA COCINA SENCILLA Y otros quehaceres, se ofrece, Misiones 29.

SE OFRECE MUCAMA DE ADENTRO Ó com., Carlos Calvo 1546, pieza 49.

SE OFRECE SIRVIENTA QUE ENTIENde de cocina, ó mucama para adentro, Cangallo 2149.

SIRVIENTA SE OFRECE PARA CORTA familia, sabe cocinar bien, tiene buenos informes, Alsina 1551.

Señora CON CHICA SE OFRECE PARA matrimonio ó señora sola, C. Pellegrini número 426.

SE OFRECE COCINERA española, CON recomendaciones, para corta familia, Cangallo 3339.

SE OFRECE MUCHACHA ARGENTINA, para todo servicio de personas mayores, bien recomendada, Pringles 1310. v11

SIRVIENTA FORMAL, SABIENDO DE cocina sencilla y mucama, se ofrece, Venezuela 1513.

SE OFRECE señora PARA EL CUIDADO de un niño de pecho, Liniers 186, pieza 10. v10

SE OFRECE MATRIMONIO PARA CUIdar casa ó encargada de [illegible], recomendado, Godoy Cruz 976. v9

Señora SE OFRECE CON niño DE 12 años como dama de compañía ó [illegible], Laprida 584, Albergue de los Agricultores. v13

SE OFRECE MUCAMA Ó niñera española para casa de corta familia, es práctica, dirigirse Libertad 1240, ciudad, escritorio. v5

SE OFRECE JOVEN español DE 16 años, para todo trabajo, por carta ó personalmente, Alsina 155, Barracas al Sud, Avellaneda.

SE OFRECE SIRVIENTA FORMAL, ESpañola, para corta familia, sabe cocinar, tiene buenas recomendaciones, sueldo 50 $, tratar Estados Unidos 867.

SIRVIENTA PARA TODO TRABAJO SE ofrece, entiende de cocina, para ciudad ó campo ó ciudad, tratar Viamonte 620.

SE OFRECE UNA LAVANDERA POR DÍA ó para limpiar algún escritorio ó cuidar una casa, es señora casada y formal, [illegible] 784.

SE OFRECEN, COCINERA Y MUCAMA, [illegible] argentinas, para una misma casa, entienden todos [illegible]. [illegible]

SIRVIENTA JOVEN SE OFRECE PARA el servicio de matrimonio solo, entiende de cocina, tratar [illegible] 20.

SE OFRECE SIRVIENTA JOVEN PARA cocina sencilla ú otros pequeños quehaceres [illegible], se dan y se piden informes, dirigirse San José [illegible].

SE OFRECE MUCAMA [illegible] para [illegible] familia [illegible] obligación, Charcas 652.

SE OFRECE AMA DE LECHE [illegible] de [illegible] no se atiende por carta, [illegible].

SIRVIENTA SE OFRECE, SABE COcinar, lavar y planchar, dirigirse personalmente, Iraia 551, 5 cuadras del F. Lezama.

Señora DE MUY BUENA PRESENCIA, se ofrece como [illegible] para personas mayores, [illegible] 614, [illegible] J. M.

SE OFRECE MATRIMONIO ASTURIANO, sin hijos, ella buena cocinera y él para todo trabajo [illegible], dirigirse á J. Huesca, Montes de Oca [illegible], Departamento 24.

Señora JOVEN SE OFRECE PARA cualquier trabajo de corta familia ó persona sola y entiende bien de cocina y tiene buenas recomendaciones, no atiende por carta, Cangallo 673, piso 2o., depto. 4.

SIRVIENTE Ó PEÓN, HOMBRE FORmal, práctico, activo y recomendado á satisfacción, se ofrece, con pocas pretensiones, sabe cocinar, Salguero 624, esq. Corrientes.

SE OFRECE señora FORMAL PARA CUIdar enfermos de noche, cualquier enfermedad que sea, dirigirse por carta ó personalmente, á la señora Despax, Acevedo 1364. v9

Señorita FORMAL CON BUENOS CERTIficados, se ofrece como dama de compañía ó gobernanta, enseñar las primeras lecciones á niños, va al campo, por carta á P. N., poste restante, sucursal, Paternal. v12

UN MATRIMONIO SE OFRECE PARA criar una chica de mamadera en su casa, Filomena Gregorie, Liniers 1839. v9

UN BUEN MUCAMO español CON BUEnas recomendaciones se ofrece, dirigirse Juncal 1402.

VIUDA JOVEN, EDUCADA, SE OFREce para compañía ó ama de llaves, habla inglés y el castellano, por carta á A. C., Chile 524.

LICITACIONES

COMPAÑÍA GENERAL DE FERROCArriles en la Provincia de Buenos Aires. — Se llama á licitación para renovación de balasto y levante de vías en varios puntos de la línea á General Villegas entre las estaciones Villars y Moll. Los interesados pueden consultar los planos, pliegos de condiciones y especificaciones y demás documentos en la oficina del Ingeniero jefe del servicio de vía y obras, Avenida Vélez Sársfield esquina Suárez, de 9 á 11.30 a. m. y de 2 á 6 p. m., á partir del 9 y hasta el 17 del corriente á las 6 p. m. Las propuestas deberán ser firmadas y traer constancia de domicilio en esta capital federal. Se recibirán en la secretaría de la dirección general, estación Buenos Aires, Avenida Vélez Sársfield esquina Suárez, bajo sobre cerrado y lacrado que deberá llevar la indicación "Propuesta", hasta el 17 del corriente á las 2 p. m., día en que serán abiertas á las 3 p. m. v11

DEPARTAMENTO DE INGENIEROS DE la provincia. — Licitación. — Llámase á licitación por el término de treinta días para la construcción del cuerpo central y uno de los cuerpos laterales del pabellón proyectado como ensanche del hospital de [illegible]. Las bases, pliego de condiciones y demás datos se hallan á la vista de los interesados todos los días hábiles de 12 á 4 p. m. en la sección de arquitectura. Las propuestas se abrirán en presencia de los interesados el día lunes 7 de Octubre próximo á las 2 p. m. en este departamento. La Plata, Septiembre 8 de 1912. —El secretario. v7oct.

DEPARTAMENTO DE INGENIEROS DE la provincia. Licitación. — Llámase á licitación por el término de treinta días para las obras á ejecutarse en el ensanche del edificio ocupado por el Ministerio de Hacienda. Las bases, pliego de condiciones y demás datos, se hallan á la vista de los interesados todos los días hábiles de 12 á 4 p. m. en la sección de arquitectura. Las propuestas se abrirán en presencia de los interesados el día viernes 20 de Septiembre á las 2 p. m. en este departamento. — La Plata, Agosto 22 de 1912. — El secretario. 20sep.

LICITACION. LLAMASE Á LICITACION para la compra en block de la fábrica de cartón y papel que fué de la firma Petrillo y Berti, sita sobre el Arroyo Medrano, entre las calles O'Higgins, Pereyra y García del Río. Quedan comprendidas en la venta todas las maquinarias, muebles, útiles y el galpón, cercos, [illegible] y demás accesorios que pueden examinarse todos los días de 8 a. m. á 5 p. m. Las ofertas deben presentarse en sobre cerrado y lacrado en el escritorio de la liquidación de los bienes adjudicados por los señores Petrillo y Berti, calle Talcahuano No. 437, 1o. piso, debiendo acompañarse en efectivo y como garantía la cantidad de un 1 moneda nacional, suma que quedará á favor de la liquidación en caso de que no se diere el resto del precio dentro de 5 días de notificada su aceptación. Se aceptarán las propuestas que se ajusten como base de la licitación á cantidad de veinte mil pesos moneda nacional. Las propuestas se recibirán hasta el sábado 14 del corriente á las 2 p. m. por el escribano público señor Adolfo [illegible], quien levantará el acta correspondiente. El infrascripto se reserva el derecho de no aceptar ninguna de las propuestas que se presenten. Buenos Aires, 7 de Septiembre de 1912. — Firma: Vicente Tambée, liquidador. v14

MINISTERIO DE AGRICULTURA — Dirección general de minas, geología é hidrología. — Licitación. — En la dirección general de minas, geología é hidrología, se recibirán propuestas para la construcción de dos galpones, hasta el día 20 de Septiembre de 1912, á las 2 p. m. Datos, Maipú 1241. v20sep.

NAVEGACION

COMPAÑÍA ARGENTINA DE NAVEGAción (Nicolás Mihanovich) Ltda.

Línea entre Buenos Aires y Montevideo. — Con salidas diarias á las 10 p. m., servida por los cómodos y lujosos vapores Viena, Londres, Eolo, Venus, París y Tritón.

Además, salen todos los días á las 7 p. m., los nuevos vapores Madrid y Berlín.

Línea del Uruguay. — Salidas de Buenos Aires para Salto y escalas los martes y sábados á las 5 p. m., en combinación con el tren de Concordia á Posadas.

Jueves y domingos á las 11 a. m. El vapor que sale los domingos está en combinación con el tren que sigue de Concordia á Corrientes.

Línea Paraná, Alto Paraná (hasta Posadas) y Paraguay (hasta Asunción). — Viajes rápidos con los espléndidos vapores Berna, Bruselas, Guaraný, Lambaré, Asunción y Corumbá, que salen de la dársena todos los martes, jueves y domingos á las 10 a. m.

Salidas condicionales los miércoles hasta Formosa y los sábados hasta Asunción con los vapores Montevideo, María Manuela, Las Mercedes, Centauro y Roma.

Línea Alto Paraná. — Salidas de Corrientes á Posadas todos los lunes y jueves á las 7 de la mañana en combinación con los vapores que salen los domingos y jueves.

Línea á Corumbá. — Salidas de Asunción para Corumbá todos los jueves con los vapores Leda y Posadas, de la empresa Vierci Hnos.

Línea directa á Gualeguaychú — Servida por el vapor Golondrina que sale todos los miércoles y sábado á las 6 p. m. de la dársena Sur.

Línea directa á Concepción del Uruguay. — El vapor San Martín sale los miércoles y sábados á las 3 p. m.

Línea Buenos Aires, Colonia, Carmelo y escalas. — Servida por el vapor Labrador que sale de la dársena Sur todos los miércoles, viernes y domingos á las 8 a. m.

Línea del Sur. — Vapor rápido Rawson para Madryn y escalas hasta Ushuaia.

Vapor Patagonia con carga y pasajeros para todos los puertos.

Vapor Pellegrini, viajes á San Antonio (Oeste), Madryn y Comodoro Rivadavia, con carga y pasajeros.

Vapor de carga Centenario, de 6.500 toneladas.

Para informes, dirigirse á la administración, calle 25 de Mayo esq. Cangallo.

NOTA. — La empresa se reserva el derecho de modificar los itinerarios sin previo aviso.

R. M. S. P. Compañía MALA REAL Inglesa. — Servicio rápido de vapores postales entre Buenos Aires, Brasil y San Vicente, Lisboa, Cherburgo y Southampton. Viajes de regreso en 15 días. ARAGON saldrá el 13 Septiembre. Datos, Reconquista 284, Buenos Aires.

LICITACIONES

DIRECCION GENERAL DE OBRAS DE salubridad de la Nación. — Llámase á licitación pública para la construcción de cinco secciones de la cloaca máxima del nuevo sistema de obras de saneamiento del territorio de la capital federal. Cada una de esas cinco secciones será objeto de una licitación y de un contrato enteramente independiente de los otros, aunque una misma persona ó sociedad resulte adjudicataria de la construcción de dos ó más de aquéllas.

Primer contrato: Comprende la construcción de la segunda sección de la cloaca que se enumeran á continuación, las cámaras de enlace, bocas de registro, conexiones domiciliarias y todas las obras accesorias correspondientes. La segunda sección de la máxima, desde el kilómetro 4 hasta el kilómetro 10, algunos ramales de la misma, la cloaca máxima comienza en el cruzamiento de las vías del ferrocarril Central Argentino, en la calle Manuela Pedraza, siguiendo por esta última, Washington, Avenida Forest, Triunvirato y Atacama, hasta la cámara de enlace de la esquina de Valleta. Los ramales de la cloaca máxima á construir, son:

1o.—Malabia desde Triunvirato hasta Rivera y por ésta, Álvarez, Costa Rica, Soler, Vidt y Güemes hasta Coronel Díaz, 3.306 metros lineales.

2o.—Serrano desde Triunvirato hasta Warnes y por ésta Avenida del Campo y Bella Vista hasta Acha, 3654 metros.

3o.—Triunvirato desde Av. Forest hasta Plaza, 1516 metros.

4o.—Dorrego desde Triunvirato hasta Costa Rica y por ésta, Colegiales, Cabildo y Pino, hasta Vidal, 4.200 metros.

5o.—Colegiales desde Triunvirato hasta Conesa y por ésta hasta Céspedes, 1.663 metros.

6o.—Álvarez Thomas desde Avenida Forest hasta Pampa y por ésta, Triunvirato y Monroe, hasta Burela, 3306 metros.

Segundo contrato. — Comprenderá la construcción de la tercera sección de la cloaca máxima entre los kilómetros 10 y 14, dos ramales de la misma, cámaras de enlace, bocas de registro y todas las obras accesorias correspondientes. Esta sección comienza en la cámara de enlace de la esquina de las calles Lavalleja y Atacama, siguiendo por esta última, Amambay y Avenida La Plata, hasta Cochabamba, en cuyo punto se desvía hacia el Este, atravesando diagonalmente los terrenos para terminar en la cámara de enlace de la esquina de las calles Castro y Mac-Dougall. Los dos ramales son:

1o.—Ramal de la calle Río IV desde la cámara de enlace de la Avenida La Plata hasta la de la Avenida Olivera, 5.135 metros.

2o.—Ramal de la Avenida Gaona, desde la cámara de enlace en la calle Artigas, hasta la de la calle Carrasco, junto al arroyo Maldonado, 6.277 metros.

Tercer contrato. — Comprende la construcción de la cuarta sección de la citada máxima y obras accesorias, desde el kilómetro 14 hasta 17.315, ó sea desde la cámara de enlace de las calles Castro y Mac-Dougall, por las calles Las Naciones, Chiclana, Sanjil, Achala y San Francisco, hasta la cámara de enlace con la entrada al sifón del Riachuelo.

Cuarto contrato. — Construcción de la quinta sección de la cloaca máxima, y obras accesorias, desde el kilómetro 17.398 hasta el 23.398, ó sea desde la cámara de salida del sifón del Riachuelo, por Avenida Galicia, calle Bernardino Rivadavia, calle sin nombre que corre paralelamente á las vías del ferrocarril Oeste y Teniente Coronel Agüero.

Quinto contrato. — Construcción de la sexta sección de la cloaca máxima desde el kilómetro 23.398 hasta el kilómetro 29.170 por Coronel Agüero, bulevar de los Italianos, en Villa Bariloche, y camino general á Quilmes, hasta la estación de bombas elevadoras de la estación Wilde del ferrocarril del Sud. Todas estas construcciones se harán de acuerdo con los planos, presupuestos y pliegos de condiciones que los interesados pueden consultar en la oficina del ingeniero-jefe, calle Charcas 1840, todos los días hábiles, de 12 m. á 4 p. m. Las propuestas se presentarán en la secretaría de la dirección, antes de las 2 de la tarde, en las siguientes fechas, en que tendrá lugar la apertura de las propuestas en presencia de los interesados que concurran:

Primer contrato el 19 de Septiembre próximo.

Segundo contrato, el 20 de Septiembre próximo.

Tercer contrato el 21 de Septiembre próximo.

Cuarto contrato el 23 de Septiembre próximo.

Quinto contrato el 24 de Septiembre próximo.

En cada una de las cinco licitaciones el proponente presentará dos propuestas, en una ofreciendo ejecutar las obras con determinado tanto por ciento de rebaja ó aumento sobre el importe del presupuesto oficial, pagadero en dinero efectivo, y en la otra, ofreciendo hacerlas con determinado tanto por ciento de rebaja ó aumento sobre el importe de dicho presupuesto, pagadero en títulos Bonos de Obras de Salubridad, por su valor nominal. Deberá acompañarse á cada propuesta un sello de cinco pesos por la primera foja y de un peso por cada una de las siguientes, y un certificado de depósito hecho en dinero efectivo en el Banco de la Nación Argentina, á la orden del señor director general de obras de salubridad de la Nación, por una suma que represente el uno por ciento del importe de la propuesta. Buenos Aires, 16 de Agosto de 1912. J. T. Coll, secretario. v10

BANCOS Y COMPAÑÍAS ANÓNIMAS

BANCO FRANCÉS DEL RÍO DE LA Plata. — Se avisa á los señores accionistas que de acuerdo con el artículo 13 de los estatutos de este Banco, el directorio ha resuelto fijar el 28 de Septiembre de 1912, como último día para el pago de la segunda cuota de 10 por ciento sobre las acciones serie H.

BANCO POPULAR ESPAÑOL SAN MARtín núm. 76 al 84, Buenos Aires. Sucursales en la capital: Caseros 2985, Belgrano 2075, Rivera 364. Sucursales en la provincia de Buenos Aires: General Paz, Bolívar, Luján, General Belgrano, Exaltación de la Cruz, Navarro, Trenque Lauquen, General Villegas, Carmen de Areco, Lobería, Zárate, Bahía Blanca, Saavedra y Chivilcoy. Gira á la vista y á plazos sobre todos los pueblos de España, Francia é Italia y sobre todas las ciudades del resto de Europa. Abre cuentas corrientes. Recibe depósitos á plazo fijo y en Caja de Ahorros. Cobros en comisión por cuenta de terceros. Horas de oficina, de 10 a. m. á 3 p. m., todos los días hábiles. — Buenos Aires, Febrero de 1910. — Maximino Ruiz Díaz, director-gerente.

BANCO ESPAÑOL DEL RÍO DE LA Plata. Establecido en 1866. Casa matriz en Buenos Aires, Reconquista 200.

Capital suscripto	$	100.000.000.—
Capital integrado hasta el 30 de Junio de 1912	"	89.537.380.—
Fondo de reserva y previsión	"	39.657.425.09
Prima á recibir sobre las acciones no integradas	"	6.276.552.—

OPERACIONES DEL BANCO

Hace por cuenta propia y por comisión de terceros, toda clase de operaciones bancarias. Además, puede aceptar representaciones industriales y comerciales, consignaciones de mercaderías, todo género de comisiones de carácter comercial y en general todo negocio lícito.

SUCURSALES

En el exterior: Barcelona, Bilbao, Génova, Hamburgo, Londres, Coruña, Madrid, Montevideo con dos agencias, París, Río de Janeiro, San Paulo, Santos, San Sebastián, Vigo y Valencia, con una agencia en el puerto El Grao.

En el interior: Adolfo Alsina, Bahía Blanca, Balcarce, Bartolomé Mitre, Bragado, Bartolomé Bavio, Carlos Casares, Concordia, Córdoba, Coronel Suárez, Dolores, Guaminí, Gualeguaychú, La Plata, Lincoln, Luján, Lomas de Zamora, Mar del Plata, Mendoza, Mercedes (Buenos Aires), Mercedes (San Luis), Nueve de Julio, Pehuajó, Pergamino, Posadas, Rafaela, Rivadavia, Rosario, con una agencia, Saladillo, Salta, San Juan, San Nicolás, San Rafael, Santa Fe, Santiago del Estero, San Pedro, San Luis, Tres Arroyos, Tucumán y Villaguay.

AGENCIAS EN LA CAPITAL

Número 1, Pueyrredón 185, 2, Almirante Brown 1422, 3, Viamonte 2000, 4, Cabildo 2091, 5, Santa Fe 1999, 6, Corrientes 3200, 7, Entre Ríos 786, 8, Rivadavia 6902, 9, Triunvirato 802, 10, B. de Irigoyen 1398, 11, Caseros 2000, 12, Charcas 1357, 13, Bolívar 399, 14, Belgrano 2954, 15, B. de Irigoyen 179, 16, Reconquista esquina Sarmiento.

Corresponsales directos, en Europa, Asia, África, América del Norte y del Sud, etc.

ABONA

	m|legal		o|sell.	
En cuenta corriente	1	%	1	%
A 30 días	1 ½	"	1 ½	"
A 60 días	2 ½	"	2 ½	"
A 90 días	3 ½	"	3 ½	"
A 6 meses	4	"	4	"
A 1 año	4 ½	"	4 ½	"
A 2 años	5	"	5	"
A 3 años	5 ½	"	5 ½	"
A 4 años	6	"	6	"
Depósitos á premio con libreta desde $ 10 hasta $ 10.000 moneda legal, después de 60 días	4	"	4	"

COBRA

En cuenta corriente 8 % 8 %

Descuentos en general, convencional.

Los señores accionistas tienen derecho, de acuerdo con el artículo 22 de los estatutos, á depositar, sin comisión alguna, sus acciones en las cajas del Banco. — Buenos Aires, 30 de Junio de 1912. — Jorge A. Mitchell, Elías D. Arambarri, gerentes.

BANCOS Y COMPAÑÍAS ANÓNIMAS

BANCO DE LA PROVINCIA DE BUEnos Aires.

Capital autorizado	$	125.000.000.—
Id. emitido	" 50.000.000.—	
Id. emitido de la sección crédito hipotecario	" 25.000.000.—	75.000.000.—
Id. realizado	" 48.956.300.—	
Id. realizado de la sección crédito hipotecario	" 5.000.000.—	53.956.300.—
Fondo de reserva	" 3.112.832.79	
Id. de reserva de la sección crédito hipotecario	" 17.[illegible]	3.130.618.45

Casa matriz: La Plata, Avenida Independencia 726.

Casa en Buenos Aires: San Martín 133 al 139.

Sucursales: Adolfo Alsina, Alberti, Avellaneda, Azul, Bahía Blanca, Baradero, Bartolomé Mitre, Bolívar, Bragado, Campana, Carlos Casares, Carmen de Areco, Chacabuco, Chascomús, Chivilcoy, Colón, Coronel Dorrego, Dolores, General La Madrid, General Pinto, General Sarmiento (San Miguel), General Viamonte (Los Toldos), Guaminí, Juárez, Junín, Las Flores, Lincoln, Lobería, Lomas de Zamora, Magdalena, Maipú, Mar del Plata, Mercedes, Moron, 9 de Julio, Olavarría, Pehuajó, Pergamino, Pergamino, Quilmes, Rauch, Saladillo, Salto, San Andrés de Giles, San Antonio de Areco, San Isidro, San Martín, San Nicolás, Tandil, Tres Arroyos, 25 de Mayo.

CORRESPONSALES: En las localidades de la provincia de Buenos Aires, donde no existen sucursales, en los principales puntos del interior de la República, (inclusive los territorios nacionales) y en las más importantes plazas comerciales del exterior.

OPERACIONES. — Descuenta pagarés, hace préstamos con garantía de valores. Presta con letras amortizables y cauciones. Abre cuentas corrientes y recibe depósitos á premio y á plazo fijo con libreta y con [illegible]. Se encarga de la cobranza de documentos, cupones y dividendos, remitiendo su importe á la residencia de los interesados.

Da cartas de crédito y giros telegráficos á la vista y á plazos sobre las principales ciudades de Europa, Estados Unidos, Canarias, México, Centro América, Chile, Perú, Paraguay y Estado Oriental.

Gira sobre todos los pueblos de Italia y Francia, que tengan oficina postal, y sobre todos los puntos de España.

El Banco se ocupa en general de toda clase de operaciones bancarias: Custodia, compra y venta de títulos y valores, etc. Paga cupones de la deuda pública y premios de la Caja Popular de Ahorros, cuyos títulos cancela.

SECCIÓN DE CRÉDITO HIPOTECARIO

Hace préstamos sobre inmuebles ubicados en la provincia de Buenos Aires, urbanos y rurales y con la primera hipoteca. Los préstamos son á corto ó largo plazo, con amortización ó sin ella, en moneda de oro sellado ó de curso legal ó en bonos hipotecarios. Las solicitudes pueden ser presentadas en cualquiera de sus casas sucursales, donde podrán ser pagados los respectivos servicios periódicos y cobrados los cupones de la renta que devenguen los bonos.

ADMINISTRACIÓN DE PROPIEDADES. — Se encarga de cobrar cuotas de terrenos, alquileres, arrendamiento, hipotecas y los intereses que éstas devenguen, remitiendo los fondos á la residencia de los propietarios.

PASAJES DE LLAMADA. — El Banco vende en sus principales casas y en las sucursales, pasajes de llamada de los puertos europeos y del Brasil, también á plazo y cuota, por cuenta de las siguientes compañías: Navigazione Generale Italiana, Hamburgo Sud Americana, Austro-Americana, Lloyd Italiano, Lloyd Sabaudo, Trasatlántica de Barcelona, Pinillos Izquierdo y Cía., Lamport y Holt, Chargeurs Réunis, La Ligure Brasiliana, Lloyd Norte Alemán, Mala Real Inglesa, Messageries Maritimes, Société Générale de Transports Maritimes, Nelson Line, La Veloce, Austro Americana, Prince Line.

ABONA ANUAL

Depósitos en cuenta corriente moneda nacional y oro sellado	1	%
En Caja de Ahorros hasta 10.000 pesos y después de 60 días	4	%
Con libreta á 90 días renovables, hasta 20.000 $	4	%
Depósitos á plazo fijo de 30 días	[illegible]	%
Id. id. id. de 60 días	3	%
Id. id. id. de 90 días	3 ½	%
Mayor plazo	Conven.	

COBRA ANUAL

Por adelantos en cuenta corriente m|n y oro sellado. 8 %

Buenos Aires, Enero 1o. de 1912. — Virginio Maffei, gerente.

BANCO DE ESPAÑA Y AMÉRICA, AVEnida de Mayo 979. Efectúa toda clase de operaciones bancarias.

ABONA POR DEPÓSITOS

A plazo fijo de 90 días	4	%
A plazo fijo de 180 días	4 ½	%
A plazo fijo de 1 año	5	%
A mayor plazo	conv.	
En Caja de Ahorros desde 10 pesos á 10.000 $ m|n, después de 60 días	5	%
Mayor suma	conv.	

[illegible] Piña, gerente.

BANCO DE LA NACIÓN ARGENTINA. Fundado en 1891. Casa central: Buenos Aires, calle Rivadavia 363 al 377. Reconquista números 1 al [illegible].

Capital [illegible] m|n $ 120.999.950.12
Fondo de reserva [illegible] 11.4[illegible]
[illegible]

Sucursales y agencias en la capital: Belgrano, Cabildo 1900 esquina Sucre; Boca, del Riachuelo, Almirante Brown 1101; Flores, Rivadavia 7000 esquina Pedernera; [illegible] Mataderos; número 1, Montes de Oca 1600 esquina California; número 2, Entre Ríos [illegible]; número 3, San José 1802 [illegible]; número 4, [illegible]; número 5, Rivadavia [illegible]; número 6, Santa Fe [illegible]; número 7, Caseros 2979, Patricios; número 8, Alvarado 1500 [illegible]; número 9, esquina [illegible].

Próximas á establecerse: número 3, Santa Fe 4254, Pasaje Italia, número 10, [illegible] 883, número 11, Triunvirato esquina Monroe, Urquiza.

Oficina de cambio en el Hotel de Inmigrantes, dársena Norte. Oficina de depósitos judiciales, en el palacio de Justicia, plaza Lavalle.

TASA DE INTERÉS

El Banco cobra al año:

Por adelantos en cuenta corriente	7 1/2	%
Por descuentos de pagarés de comercio y letras de pago íntegro, hasta 6 meses de plazo	Convencional	
Por descuento de letras con amortización	7	%

ABONA

Por depósitos en cuenta corriente de particulares	1	%
Por id. id. á plazo fijo de 90 días	3 1/2	%
Por id. id. id. 180 id. ó más	4	%
Por depósitos en caja de ahorros hasta 10.000 $ después de 60 días	4	%

Horas de oficina: de 10 a. m. á 3 p. m.; sábados de 10 a. m. á 12 m.

El Banco tiene establecidas sucursales y agentes en las principales ciudades y pueblos de la República.

El Banco vende letras de cambio sobre Alemania, Austria Hungría, Inglaterra, y Francia, España, Italia, Suecia, Noruega, Rusia, Portugal, Finlandia, Bélgica, Holanda, Suiza, Turquía, Servia, Rumania, Grecia, Bulgaria, Asia, África, Oceanía, Estados Unidos de Norte América, Canadá, Chile, Bolivia, Brasil y República Oriental del Uruguay y Paraguay, etc., etc. Julián J. Bolvejra, gerente.

BANCO DE GALICIA Y BUENOS AIres. — Se avisa á los señores accionistas, que el directorio ha resuelto no cobrar en este trimestre la octava cuota de los certificados de la emisión de 1909, ni la quinta cuota correspondiente á los de la emisión de 1911 y autorizar solamente la integración de todos ó parte de los que poseen de ambas emisiones, á los accionistas que lo deseen, del 15 al 30 del corriente. — Buenos Aires, Septiembre 10 de 1912. — El secretario. v15

BANCO HIPOTECARIO NACIONAL. Se avisa al público que el día miércoles 11 del corriente, se procederá á la quema de los siguientes valores:

Cédulas á curso legal	$	1.637.200.—
Cupones á curso legal	"	67[illegible]
Cédulas de serie A oro	"	161.0[illegible]
Cupones de serie A oro	"	23[illegible].25

El acto tendrá lugar en el local del Banco, calle 25 de Mayo 245. Hora 2.30 p. m. — Buenos Aires, Septiembre 5 de 1912. — [illegible] Bián, [illegible] general. v11

BANCO ALEMÁN TRANSATLÁNTICO. — Oficina principal en Buenos Aires, calle B. Mitre y Reconquista. Sucursales urbanas: [illegible] Callao esquina Corrientes, número 2, Santa Fe esquina Larrea, número 3, B. de Irigoyen 1585. Sucursales en Mendoza, Rosario de Santa Fe, Tucumán, [illegible], Brasil, Perú, Bolivia, España.

PAGA

Por depósitos en cuenta corriente m|n oro	Sin interés	
[illegible] hasta $ 200.000 m|n	1	%
A plazo [illegible] 50.000 $ oro ó $ 20.000 [illegible], por dos meses	2 ½	%
Por tres meses	4	%
Por seis meses	4 ½	%
En Caja de Ahorros cuando no se retiren dentro de 60 días desde $ [illegible] 20.000	4	%

[illegible] Haenfelder, gerente.

COMPAÑÍA DE TRAMWAYS ELÉCTRICOS del Sud. — Se avisa á los señores accionistas que desde el miércoles 11 hasta el 30 del corriente, se pagará en las oficinas de la compañía, calle Puentecito 403 de 12 á 4 de la tarde, el dividendo aprobado por la asamblea general ordinaria, celebrada el 5 del actual. — Buenos Aires, Septiembre 8 de 1912. — El secretario. v12

SOCIEDAD ANÓNIMA MERCADO DE Frutos del Puerto de La Plata, en Liquidación. — Se avisa á los señores accionistas que pueden ocurrir al escritorio de la sociedad Lavalle 879, los días viernes de 10.30 á 11.30 a. m., á cobrar $ 17 por acción como segunda devolución de capital. — Buenos Aires, Agosto 23 de 1912. — Miles A. Pasman, presidente de la comisión liquidadora. v16

BANCOS Y COMPAÑÍAS ANÓNIMAS

BANCO FRANCÉS DEL RÍO DE LA Plata. — Se avisa á los señores accionistas que de acuerdo con el artículo 13 de los estatutos de este Banco, el directorio ha resuelto fijar el 28 de Septiembre de 1912, como último día para el pago de la sexta cuota de 10 por ciento sobre las acciones serie G.

BANCO DE LONDRES Y RÍO DE LA Plata Ltdo. — Londres, París, Amberes, agencia en Nueva York, Buenos Aires, Bartolomé Mitre 399, Barracas al Norte, Avenida Montes de Oca 701, Once de Septiembre, Pueyrredón 301, Bernardo de Irigoyen 1138, Boca, Almirante Brown 1159; Sucursal Norte, Santa Fe 2129. Rosario, Mendoza, Bahía Blanca, Concordia, Tucumán, Paraná, Córdoba. — Montevideo: calle Cerrito 203 y agencia calle Río Negro número 5; Paysandú, Salto Oriental, Río de Janeiro, Pará, Pernambuco, São Paulo, Santos, Bahía, Curitiba, Victoria, Manaos (Brasil), Valparaíso. La tasa de interés de este Banco desde la fecha hasta nuevo aviso será como sigue:

	Papel.	
Por depósitos en cuenta corriente	sin interés	
Id. á tres meses fijos	3 ½	%
	Oro sellado	
Por depósito en cuenta corriente	sin interés	
Id. por tres meses fijos	3 ½	%
Id. por seis meses fijos	4	%
Adelantos en cuenta corriente	8	%

Se reciben depósitos en Caja de Ahorros en las sucursales Once de Septiembre, calle Santa Fe, calle Bernardo de Irigoyen, Boca del Riachuelo y Barracas al Norte.

James Dey y Harry Scott, gerentes. — Septiembre 10 de 1911.

LA PRENSA

Buenos Aires, Septiembre 9 de 1912

ATENEO HISPANO-ARGENTINO

No parecerá á primera vista, asunto de tono editorial, la fundación de una sociedad de cultura intelectual, nacida en el seno de una colectividad extranjera. Parecería que el deber periodístico se cumple atendiendo debidamente el asunto en las secciones de información.

No obstante, el hecho ofrece, además de la fundación en sí misma, puntos de vista fundamentales, sociológicos y políticos, que levantan el tema y explican las observaciones que editorialmente le consagra LA PRENSA.

Lo ha iniciado la colectividad española, establecida en la República, como un trascendental progreso nacional.

No ha querido ella limitarse á cultivar con nosotros una solidaridad positivista, exclusivamente fundada en el trabajo y en la fortuna.

Ella ha considerado llegada la oportunidad de fundar los vínculos que unen á la Argentina y á España, en causas más hondas y más altas, que la simple comunidad de intereses materiales.

Ha deseado crear las vinculaciones intelectuales, de tal suerte que conociéndose mejor las noblezas de ambos pueblos, más firmes y perdurables resulten los lazos internacionales.

Así como se han confundido los brazos en los campos, las preocupaciones en los negocios y las sangres en los hogares argentinos, quieren ahora los hispanos que se confundan fraternalmente, como si de una misma copa se tratara, las inteligencias que florecen en ambas tierras, honradas, como un culto en la Argentina, por el nuevo templo internacional erigido al saber.

Elevado es, por consiguiente, el concepto de esta iniciativa y sugiere reflexiones interesantes para el desarrollo de los intereses nacionales y exteriores.

Desde luego, ella comprueba el grado de bienestar y de cultura alcanzado por la colectividad española entre nosotros.

Ella acredita, además, su bienestar material, con el cual ya no se conforma; y movida por nobilísimas ambiciones, aspira á confiar la confraternidad de los dos países y de sus respectivos hijos entre nosotros, á la acción bienhechora del estudio y del saber.

Este evidente bienestar y progreso económico y moral, de la colectividad española y de los hogares hispano-argentinos, por ella fundados, es una consecuencia inmediata y segura de la sensatez y lealtad de los españoles aquí establecidos.

No consideran ellos que la hospitalidad argentina sea la de un destierro más ó menos tolerable. Noble y sinceramente se consideran ellos en su propia patria, desde que ésta, á su vez, los adopta con cariño y con lealtad.

Partiendo de este sensato y elevado concepto, los españoles procuran identificarse cada día más con nosotros, por los afectos y por los hechos, fecundando así el ideal moderno del cosmopolitismo.

No quiere éste, en efecto, que se destierre la vieja patria originaria y que se explote la patria adoptiva, con un afán inferior y exclusivo de lucro, debilitando y anulando el verdadero sentimiento del patriotismo y del respeto á la más que hospitalidad que ofrecemos al extranjero.

El cosmopolitismo, en sus finalidades contemporáneas, es una política internacional y un estado social, que conservando incólume la idea y el respeto de dos patrias, armoniza y fecunda los intereses y las aspiraciones nobles de la solidaridad internacional.

Por eso amando á España hasta el delirio, los españoles aquí radicados definitivamente, se complacen á la vez en amar y en honrar á la República Argentina, en la cual hallaron elementos de bienestar y de felicidad colectiva y personal.

A menudo habrán sufrido contrariedades los iberos por detalles de nuestras leyes ó por naturales deficiencias de aplicación.

Pero, es el caso de preguntar, ¿no las han sufrido y sufren por igual los argentinos? ¿En cuál país del mundo se aplica más sinceramente la igualdad ante la ley, entre nacionales y extranjeros, que en la República Argentina?

Los españoles lo han reconocido así felizmente y á ese espíritu de tolerancia, de prudencia y de leal afecto, á un país nuevo, que se forma con su concurso valiosísimo en todo sentido, se debe el bienestar venturoso de las relaciones entre las dos naciones y entre sus hijos.

Pero al consignar estas observaciones, no sería justo omitir un saludo y una palabra de justicia y de simpatía á la prensa española de la República Argentina.

Hubo un tiempo, no tan lejano que no lo recordemos bien, en que los diarios españoles tenían una orientación hostil, profundamente diversa de la que ahora los caracteriza y señala como un modelo saludable.

Su acción tendía á crear un estado de latente y deplorable hostilidad, entre españoles y argentinos.

Entendían defender el honor de la madre patria, que todos honrábamos, sin embargo, defender derechos de connacionales, que nuestras leyes y nuestra indiscutible hidalguía amparaban, ó suplir la acción diplomática, que era activa y eficaz.

Estas exageraciones tienen siempre algún eco en el vulgo, pero esto causa también contrariedades infinitas á las grandes mayorías de las gentes sensatas de las colectividades.

¿Qué fin, ni ventajas pueden perseguirse cultivando odios y malas voluntades recíprocas entre nacionales y extranjeros?

¿Qué ventajas pueden resultar de ello para los capitalistas, los comerciantes, los agricultores y los buenos y tranquilos vecinos?

¿Hacerlos sospechosos, al patriotismo argentino y á las autoridades del país?

La prensa española impresa en la República, á cuyo frente es grato señalar á "El Diario Español", ha operado una reacción tan alta y saludable, que es también base de la solidaridad franca y sincera que todos celebramos.

Al señalar el nuevo acto trascendental de la fraternización intelectual de dos pueblos, saludamos y honramos á la colectividad española y á su prensa, haciendo votos porque esta sabia y sensata orientación sea nueva fuente de recíprocos beneficios y satisfacciones.

LAS VACACIONES

EL JAPON DE AYER Y EL JAPON DE HOY

EL ARCABUZ DEL PORTUGUÉS PINTO

LAS MUJERES Y EL INGENIO

(Especial para LA PRENSA)

París, Agosto de 1912.

Han llegado los primeros días de Agosto, junto con las vacaciones. ¿Pero, qué son, exactamente, las vacaciones? Son las horas del año en que es preciso divertirse y por consiguiente son, quizás, las horas en que la gente se aburre más, porque nada es tan odioso como la diversión obligatoria.

¿Qué hacer para divertirse? Salir de París, ante todo. Está bien, pero ¿adónde ir? ¿Cómo matar el tiempo durante dos meses de reposo impuesto?

Una vez concluídas las vacaciones habrán parecido muy cortas, pero, cuando comienzan parecen muy largas de "tirar", como se dice en el regimiento.

En verdad, los baños de mar, las ascensiones á las montañas, son con frecuencia fastidiosas, porque nos parecen impuestas por la necesidad que quiere, que exige, que se haga algo durante las vacaciones. La gente se va, porque es preciso marcharse, sin objeto bien definido y sin otro motivo que el fastidio de quedarse. Va, acaso, para no estar aquí, porque es preciso estar en otra parte. Conozco á alguien que me toca de cerca y á quien aprecio, que toma un buque de vela para ir á América, el más lento que pudo encontrar, y, cuando haya pasado dos días en Nueva York, regresará. Habrá cruzado dos veces el Atlántico por el mero placer de hacer la travesía. Me ha declarado que era el mejor y el único medio de descansar completamente y de evadir toda preocupación, sólo aislado entre cielo y agua no pensar ya en negocios.

La vida tranquila del barco no deja de tener atractivos en efecto, produce un embotamiento que da reposo. Hay personas que hacen un crucero, no es, en el fondo, el recreo de los "cruceros". Es el viaje por mar, no de porte mucho que, por mi parte, no lo apruebo demasiado.

Por mi gusto, habiendo podido, hubiera hecho mi crucero para asistir á los funerales del Mikado. No conozco, en efecto, escena más trágica y más hermosa en el teatro contemporáneo que la de todo ese pueblo japonés orando y lamentándose durante la agonía del emperador. Las mujeres trastornadas, esa gente que ofrecía su sangre la llamada de salvación, y en dos (como hablan firmado del) mismo modo su juramento de morir por la patria, ese tenaz sol, y esa adoración fervorosa y el despojo del aparente modernismo de los japoneses contemporáneos, son uno de los fenómenos más asombrosos de la historia de este tiempo.

No está muy lejos la época en que, en el bulevar, unos japoneses que habían entrado en una tienda con traje de su país, y armas en la cintura, al ver la multitud parada delante de la tienda y creyendo que los querían atacar, tomaron por adversarios á los curiosos, papanatas parisienses, sacaron los sables de sus vainas de laca y llegaron amenazadores y gesticulantes al coche que los esperaba. Esos mismos japoneses victoriosos en Tsou-Schima, son hoy los más correctos y los más elegantes de los parisienses. Y ese Mikado, ese emperador del País del Sol levante, que no aparecía sino como un personaje de opereta, se ha convertido en el soberano quizás más poderoso del mundo, y muere saludado por los rusos, sus adversarios de ayer, siendo comparado por ellos al emperador francés que hace cien años se instalaba en Moscou.

El Japón ha asombrado, ha dejado estupefacto al mundo. Se nos hubiera sorprendido mucho á la hora en que los escasos japonistas del tiempo de los Goncourt, coleccionaban los "Hokusai" famosos y los graciosos [illegible] de marfil, se les hubiera dicho de asombro si se nos hubiera dicho que esos japonesitos serían vencedores del colosal imperio ruso. Los que no se habían estudiado [illegible] pequeño tan superficialmente, veían en esa gente se atenía para [illegible] los [illegible] á las [illegible] de sake y á las pinturas de los [illegible].

Donde he leído que hace varios siglos, portugués Pinto, naufragó en las costas del Japón, habiendo salvado, á pesar de la tempestad, su "arcabuz". Los japoneses no conocían entonces sino los arcos y las flechas. Algunos de ellos curiosos é intrigados preguntaron á Pinto si les convidaba su arma para estudiarla.

Pasó de mano en mano. Los señores feudales se prestaban la carabina con curiosidad, con lentos, algo como gentes de Lilliput debían mirar á Gulliver.

Cuando Pinto se hizo otra vez á la mar y se despidió del Japón, los japoneses habían fabricado ya quinientos arcabuces sobre el modelo del suyo. Y dos años después, había en el Japón más de trescientos mil arcabuces semejantes al del portugués náufrago. Sólo este rasgo, pintaría una raza.

Más tarde—en 1853,—cuando los Estados Unidos enviaron para obtener puntos de estación en la "Tierra del Sol", una expedición mandada por el comodoro Parry, el americano después de haber obtenido lo que deseaba de la corte de Yeddo, dejó regalos al soberano del Japón, muy sencillos, pero para esas pequeñas hormigas de Asia eran los más asombrosos del mundo: un pequeño telégrafo eléctrico y un pequeño ferrocarril. Dos juguetes.

Los japoneses se asombraron, admiraron el telégrafo, y cuando sobre rieles minúsculos, la pequeña locomotora arrastró algunos vagoncillos al aire libre, palmotearon y no tuvieron ya sino una idea: fabricar locomotoras, construir vagones, alzar postes telegráficos y aprovechar las invenciones, para ellos inéditas, del comodoro Parry. Ahora darían lecciones al mundo entero.

No podré, desgraciadamente, ver los funerales del Mikado. A la hora en que todo el mundo tiene vacaciones, yo no las tengo. En la Comedia donde licencias y yo no las tengo. Veo á todos marcharse y yo me veo obligado á quedarme cerca de París en un rinconcito de campo, donde el teléfono no me deja en reposo.

Miro en las paredes los carteles que anuncian trenes de recreo, ensalzan los encantos de las playas de moda.

Actualmente París está vacío. Los elegantes y las elegantes, van á pasear sus "smokings" ó sus faldas rameadas en los casinos de balnearios, y á charlar ó coquetear alrededor de los caballitos.

Las mujeres, sobre todo, son las más ansiosas de salir de París. ¿Qué más hacen á orillas del mar? Nada. Pero allí están y es todo lo que desean. Van á decir frases ingeniosas debajo de los parasoles de Trouville ó las tiendas de campaña de Cabourg.

¡El ingenio! P. J. Stahl decía en otro tiempo que la simpleza de las mujeres tenía algo de bueno y que no era conveniente desear que ellas tuvieran ingenio en conversación particular.

"Como algunos pájaros —decía finamente,— el ingenio de las mujeres canta con más gusto en medio del ruido que en la soledad. La sociedad le conviene y le excita. Una mujer que tiene algo genial que decir, lo dirá con más gusto y mejor en su salón que en una conversación particular."

Y la conversación particular es, en efecto, el ideal de todo hombre que ama, lo que equivale á decir que, cuando las mujeres tienen mucho ingenio, el hombre pierde en felicidad.

Stahl que, como es sabido, es Hetzel, conocía bien ese "eterno femenino" desde el tiempo en que su abuelo le decía: "Teme á la mujer y teme el rayo", lo cual por otra parte, era completamente injusto.

Las mujeres tienen sus aduladores como todos los reyes y sus enemigos encarnizados, como todas las tiranías.

Simónides de Argos que, no es por cierto un contemporáneo, pretendía que hay especies de mujeres, nueve malas y una buena.

Flaubert, autor más reciente, definía así á las mujeres:

—Las mujeres son cosas que impiden fumar.

Esta frase la reivindica también Teófilo Gautier. No sé bien si el uno ó el otro no hubiera aprobado plenamente á Silvano Maréchal, el "Pastor Silvano", que al mismo tiempo que rimaba versos á Lucila Desmoulins, publicaba un "Proyecto de una ley que prohibiera aprender á leer á las mujeres".

En este país de Galia no se quiere mucho á las mujeres sabias. La marisabidilla da miedo. Se teme mucho á esas preciosas dispuestas todavía á llamar, como las de antaño, al pan "querida necesidad", el candelero "el sostén de la luz", un vaso de agua "un baño interior", un bosque "[illegible]", los pies "los queridos que [illegible]", ó, á decir en su jerga de [illegible], más cercana de lo que se cree á la jerga popular [illegible] "[illegible]".

Esas mujeres podían decir: "[illegible] [illegible]."

Creo, como Voiture, podía preguntar [illegible] á [illegible] de Rambouillet "¿qué escribir [illegible] hablarle de negocios ó de amor?"

Pero en todas las mujeres sabias, son preciosas ridículas. No veo por qué el ingenio y la instrucción impedirían á una mujer ser una esposa amante y una buena madre.

Lotero que no era, sin embargo, el [illegible] que nos figuramos, según "los [illegible] de mesa", decía prácticamente:

—Es un hombre muy desgraciado y muy contrariado, el que tiene mujer [illegible] no sabe cocinar.

Es posible, pero tener alguna sal en sus palabras no impide, en caso necesario, saber ponerla en el puchero, ni tampoco que la ciencia en una mujer la impida ser exquisita y amable.

En mi opinión, no creo que la mujer deje de ser mujer y tener su encanto, porque ella pueda hablar de otra cosa que de la forma de un corpiño ó de una falda. Molière ha castigado demasiado á las mujeres sabias. Habría una comedia también [illegible] "Las mujeres ignorantes". Yo construiría á Chrysale casándose con una [illegible] y encenagándose de una boba. Lamentaría quizás sus teorías.

Los jóvenes de hoy cometen un gran error al temer á las mujeres de ingenio hasta un poco relamidas, delante de las cuales se vigilan las palabras, que prefieren las mujeres sin cumplidos.

Lo que constituye el atractivo de las actrices, por ejemplo, es menos el ideal con que se las reviste, y que hace que al amarlas se pueda dar la ilusión de amar á Ofelia y á Celimena, á la Esmeralda ó á la reina de Navarra, es menos esto, digo, que dejarse arrastrar por la libertad de su lenguaje.

—Al menos —dice un vizcondesito— no hay por qué cohibirse.

Y, además, ¿no pasan las comediantas, generalmente, por mujeres de ingenio? Es decir, su clase de ingenio.

O. J. Stahl lo explica con una severidad que es, quizás, una verdad, y dice: "Tal ingenio está, desgraciadamente á disposición de cualquier mujer. Consiste en decir, siendo mujer, cosas que extrañarían ya y chocarían un poco en boca de un hombre".

Este juicio es injusto, sin embargo. Pero esto es lo que explica muchos éxitos femeninos. No hay que hacer gasto de conversación, cuando no se trata de una mujer de ingenio. A esas mujeres yo preferiría la compañera de que habla Lotero, la que brilla sobre todo por la cocina.

Por lo demás, no es imposible ser buena cocinera y mujer sabia. El doctor Trelat habla de una cocinera que había leído todo absolutamente todo lo que se ha escrito sobre el arte culinario desde Petronio y el banquete de Trimalción hasta Brillat Savarin, Carême [illegible] Almanaque de los gastrónomos", de Grimod de la Reynière.

Esta había practicado cocina excelente, [illegible] la cocina [illegible]. Más aún se preciaba mucho de imitar al abate de Margan [illegible] en el siglo XVIII, habiendo recibido una gratificación de treinta mil [illegible] comerselas en una cena, [illegible] rogó al duque de Orleans dejársela dar en Saint Cloud. El abate hizo la organización él mismo, con Petronio en la mano, y ejecutó con toda la [illegible] posible la comida de Trimalción.

Se ven ahora escritos la sabia cocinera de que habla Trelat, todas las dificultades á fuerza de gastos. El Reverendo tuvo la curiosidad de ir á sorprender á los autores y confesó que [illegible] nada tan original."

Esta cocinera literata y que quería dejar sobre su arte un libro por el estilo del que Gauffé ha escrito después empleaba citas latinas, y no por eso dejaba de hacer salsas excelentes. Habría sido capaz de recitar las raíces griegas y acomodarlas con algún [illegible]. Su ciencia no le quitaba la destreza de asar bien.

Debo añadir que esta cocinera no tenía sino un defecto, pero un gran defecto: era loca. Ha muerto en la Salpetrière. Con un poco menos de erudición, ella hubiera vivido mucho tiempo, quizás para gloria de sus hornillas.

Esto por lo demás, proporcionaría tal vez, un argumento á los que no quieren mujeres demasiado sabias, sobre todo entre las cocineras.

Son, en efecto, mujeres de ingenio las ancianas, á quienes los jóvenes deberían, sobre todo, escuchar. Hay no sé qué dulzura de respeto en los cabellos blancos que fueron castaños ó rubios en tiempos pasados. Algunas ancianas hacen de sus arrugas, fruncimientos de sonrisa. No han envejecido, no han cambiado, un poco de [illegible] no les sienta mal.

Desgraciadamente, los jóvenes evitan á la vez á las ancianas y á las jóvenes. Las unas parecen el fastidio, las otras el peligro. Es, sin embargo, una encantadora la vejez que acuerda la juventud que ignora [illegible] y la virtud.

La virtud es según parece, lo que [illegible] á enseñar á las jóvenes como [illegible] les enseña á la aritmética, por [illegible] y por principios. El nuevo programa de estudios comprende el de filosofía de la pasión y de la virtud. Desconfío, por otra parte, un poco de esa palabra demasiado solemne.

Un hombre de mucho ingenio me citaba á propósito de la virtud, una frase muy linda de Mathieu de Montmorency, elegido miembro de la Academia Francesa, quizá porque había sido preceptor del duque de Burdeos.

A propósito de él, un diario del tiempo, decía de una manera involuntariamente impertinente, defendiendo su candidatura, que era "justo y bueno que la aristocracia nobiliaria viniera á sentarse al lado de las aristocracias intelectuales".

En resumen, para redactar su dis-

curso de recepción Mathieu de Montmorency había recurrido á la pluma de Etienne Bequet, el periodista de los "Debats", autor de una corta narración bastante conmovedora y bastante insignificante al mismo tiempo, titulada "María ó el pañuelo azul".

Bequet escribió el discurso del noble inmortal y llegaba muy naturalmente á la duquesa de Berry, y la designaba así: "esa princesa que dió al mundo el ejemplo de la virtud".

[illegible] llevó el discurso y Mathieu de Montmorency escuchaba la lectura. Al oír la palabra virtud, interrumpió al periodista de los "Debats".

—"No"—exclamó—eso es demasiado fuerte.

Y sonriendo, añadió:

—Ponga sencillamente, "esa princesa que dió el ejemplo de todas las virtudes".

La distinción es de una sutileza encantadora y espero que se enseñe á las jóvenes, no solamente todas las virtudes, sino especialmente la virtud.

Jules Claretie

M. LEOPOLDO MABILLEAU

El banquete en su honor

UNA HERMOSA DEMOSTRACION

LOS DISCURSOS

En la sala del teatro Colón se efectuó anoche el banquete que las asociaciones nacionales y extranjeras de esta capital y otras ciudades, ofrecían á M. Leopoldo Mabilleau, como demostración de simpatía á su persona y de reconocimiento por su campaña intelectual realizada con nobleza y gran altura de pensamiento.

Seis extensas mesas y una de honor fueron totalmente ocupadas por el gran número de comensales. En los palcos, desde temprano tomaron colocación familias de nuestra sociedad y de diversas colectividades extranjeras.

La banda municipal fué ubicada en las galerías de las tertulias altas, y durante el transcurso de la comida ejecutó un selecto programa.

El proscenio había sido adornado con gallardetes, en los cuales estaban los colores de todas las naciones extranjeras, y sobre éstos había un letrero con la inscripción "Solidaridad social".

En la mesa central rodeaban á M. Leopoldo Mabilleau, los ministros de Relaciones Exteriores y Culto, doctor Ernesto Bosch, de Justicia é Instrucción Pública, doctor Juan M. Garro, el de Agricultura, doctor Adolfo Mujica; los senadores nacionales, doctores Adolfo E. Dávila y Joaquín V. González; intendente municipal, doctor Joaquín S. de Anchorena, presidente del Concejo Deliberante, señor José Guerrico, doctor Jorge Laure, doctor Alejandro Tedeschi, doctor Emilio Frers, varios diputados nacionales y altos empleados de la administración nacional.

Las mesas restantes del proscenio, estaban ocupadas por las autoridades de las Facultades de Buenos Aires y de los colegios nacionales; por varias delegaciones de jefes del ejército y de la armada y por las delegaciones y mesas directivas de las sociedades francesas de la ciudad y algunas provincias.

La comida trascurrió en la más franca armonía.

Llegado el momento de los discursos, tomó la palabra el doctor Emilio Frers, en su carácter de presidente del Museo Social Argentino, bajo cuyos auspicios inició sus conferencias en Buenos Aires el obsequiado.

DISCURSO DEL DOCTOR FRERS

El doctor Frers comenzó por expresar la gratitud de esa institución hacia los que han deseado participar de este homenaje á un huésped eminente.

El Museo Social Argentino, dijo después, tratando de poner en práctica una idea, [illegible] al señor Mabilleau, el hombre [illegible] durante quince años ha dirigido el Museo Social de París y que preside la mutualidad [illegible]

Dirigiéndose al señor Mabilleau, dijo:

Maestro: esta fiesta es para vos [illegible]

En seguida, dirigiendo su palabra á la asamblea [illegible] y con visible agrado, agregó:

La doctrina que [illegible] la educación que da los medios en todas las fases de la vida, en una palabra. Y no desconoce la existencia, ni el valor de la individualidad humana, impuesta por la naturaleza como ley común á todos los seres organizados y [illegible] social podrá [illegible] sobre que avanza la humanidad en su evolución progresiva.

[illegible] hacer la noble doctrina [illegible] precisamente en este país que abre su seno á los obreros del mundo entero sin pedirles más que su acatamiento á las leyes propias y su honestidad y su amor, donde el espíritu de la democracia triunfa de los pujos aristocráticos y de la soberbia plutocrática de tal modo que todos pueden levantarse desde las esferas más humildes á las cúspides del bienestar y aún de la riqueza y del poder.

Después de algunos párrafos brillantes dedicados á ensalzar el trabajo que realizan las distintas masas en el país desde el universitario, el estanciero, el agricultor, el comerciante y el industrial, hasta el obrero, que constituyen [illegible] de distinto orden en la gran [illegible] de la civilización, pasó á estudiar los distintos elementos que habrían contribuido en diferentes épocas al progreso y adelanto de los grandes pueblos. Expresó que acaso ningún pueblo moderno ha acumulado elementos de cultura mayores que la Francia en el trascurso de varios siglos. En su seno se refunden los ideales de todo el mundo europeo con caracteres [illegible] de universalidad, que, como el ideal griego en su época, [illegible] también el sello á toda una civilización del siglo XIX, [illegible] francesa [illegible] de una [illegible]

[illegible]

Terminó así [illegible] el doctor Frers, con las siguientes palabras, dirigidas á M. Mabilleau:

[illegible] los intereses, para ofrecer al obrero, al humilde, ó al desvalido, un baluarte contra los abusos del poderoso y el servicio de su parte legítima en los beneficios sociales. Llenos de esta [illegible] que la ley no ha de tener la [illegible] de imponer la acción, sino que ha de consagrarlas con el [illegible] libre, con la libertad de trabajar puesta enfrente de la libertad de holgar, para llegar por la unión de los ínfimos capitales del hombre pobre á constituir el gran capital obrero apto para defenderse de los abusos del gran capitalista y sobre todo, del [illegible] y privilegios, es el verdadero enemigo de la democracia.

En nombre del Museo Social Argentino, que aspira á ser colaborador eficaz de esta obra colosal, [illegible] gracias, terminó, [illegible] por habernos traído vuestro contingente de acción y de ideas con el espíritu amplio y humanitario de vuestro país, con la generosidad propia de vuestra estirpe.

Una larga ovación saludó las últimas palabras del doctor Frers, quien en varios pasajes fué también muy aplaudido.

PALABRAS DE LOS DOCTORES LAURE Y TEDESCHI

Acallados los aplausos tributados al doctor Frers hizo uso de la palabra el doctor Jorge Laure en representación de las asociaciones francesas radicadas en la República. Sus palabras fueron repetidamente aplaudidas.

Recordó el doctor Laure su intimidad con Mabilleau, de quien dijo que fué compañero de infancia y condiscípulo más tarde. Expresó también que siguió con interés su desarrollo intelectual coronado ahora por la lucha del mutualismo.

A grandes rasgos expuso la filosofía de esa idea, de la que dijo que encerraba un ideal social noble y elevado.

La solidaridad social es fecunda, agregó, y debe estar presente en todos los momentos de angustia por los que pasa la humanidad.

Terminó por agradecer á todos los presentes el concurso que habían prestado para ofrecer esa brillante demostración á su ilustrado compatriota.

En nombre de las asociaciones italianas del país improvisó un discurso el doctor Alejandro Tedeschi.

Dijo que le hablaba á Mabilleau á nombre de varias decenas de millares de italianos radicados en la República, llenos de salud, de voluntad y esperanza.

Habló elocuentemente de la civilización italiana la cual [illegible] Argentina, Inglaterra, España, Alemania y Francia, hasta [illegible] sus apóstoles, sus héroes y sus genios.

Trajo á colación la labor artística, científica y literaria de Leonardo de Vinci, Galileo y Dante, respectivamente, y de otras notabilidades italianas, en los campos filosóficos y de las artes.

Una demostración de la potencia [illegible] de Italia, la tenemos en la misma República Argentina, continuó, donde [illegible] de inmigrantes se internan en las tierras feraces de las pampas, y [illegible] las simientes que más tarde se trasforman en frutos indispensables para el bienestar social.

Se refirió luego á la intervención de los italianos en el desarrollo de la civilización argentina, á las instituciones [illegible]das, á la ayuda generosa suministrada en todos los momentos, y al ejército de trabajadores de su patria, incorporados á la industria nacional.

Dijo que el cuerpo de bomberos voluntarios de la Boca, y el hospital italiano, prestaron importantes servicios á la población.

En nuestras escuelas, agregó, se enseña á los niños á respetar la patria de los padres, y á amar la Argentina; en las sociedades de socorro mutuo se resuelve con las propias fuerzas y actividad las cuestiones de necesidades sociales que pesarían mucho sobre la balanza del Estado, y las cuales han hecho un efecto de educación moral que trasciende los límites de la material utilidad.

Respecto al mutualismo, dijo que cada uno debe saber que la vida unicelular es signo de inferioridad, y que el hombre no debe reducirse al aislamiento, como las masas protoplasmáticas que nadan en lo profundo de los mares.

Después de esta exposición, llamó la atención de los ministros y congresales presentes sobre la necesidad de proteger aquellas instituciones y otras más, que representan, trabajo, cultura y energía.

Terminó saludando á Mabilleau, y le dijo que había vigorizado el sentimiento de solidaridad y de fraternidad llevando en alto, gloriosamente, la bandera de los mutualistas, que había reforzado el concepto de las federaciones enseñando que sólo mediante pactos confederativos las asociaciones de socorros mutuos podían resolver altos, serios y muy importantes problemas.

Luego habló el periodista francés señor Chencel, en nombre de la prensa en general.

Su discurso fué breve. Ponderó las cualidades intelectuales del obsequiado, su labor en pro del mutualismo y también su acción periodística.

DISCURSO DE M. MABILLEAU

Instantes después y en medio de una prolongada salva de aplausos, agradeció la demostración M. L. Mabilleau.

[illegible] esa fiesta [illegible] á sus sentimientos [illegible] su perseverancia [illegible]

Agradeció la presencia de los miembros del Poder Ejecutivo y de los congresales, como así también la de todas las personas que se habían adherido.

Dijo que aquí en la Argentina era donde se realizaba el ideal mutualista y que los elementos sociales se adaptaban á tales fines.

Desenvolvió entusiastamente la idea mutualista y como en la serie de conferencias demostró los beneficios [illegible] que traerá aparejados su realización.

Expresó que la familia era el pilar de la sociedad y que mediante la organización y sistematización de ésta se realizaría la mutualidad. La participación en la producción general es una de sus bases principales, porque en esta forma desaparecerán los monopolizadores, que son los enemigos de la democracia.

Mabilleau fué repetidamente interrumpido en sus párrafos más interesantes por los aplausos de los comensales y de las damas que ocupaban los palcos.

Dió fin á su discurso diciendo que la [illegible] pacífica del obrero la generosa familiaridad entre los elementos sociales y fraternidad de las naciones formarán la mutualidad, por cuya virtud desaparecerán muchas llagas sociales.

Los ministros, congresales y altas personalidades que estaban presentes, saludaron al terminar la fiesta á M. Mabilleau, y felicitaron al doctor Frers por la feliz organización de la demostración.

El director de nuestro colega "El Diario Español", señor López de Gomara, quien debía hablar también, [illegible] á la fiesta, y fué excusado por el doctor Frers.

Había en la mesa, alrededor de 850 comensales y se hallaban representadas en el acto, entre otras, las siguientes instituciones:

Banco Popular Argentino, Sociedad Central de Arquitectos, Liga de Defensa Comercial, La Previsora, La Franco-Argentina, La Franco-Americana, Cooperativa Nacional de Consumos, Caja Internacional Mutua de Pensiones, Centro Jurídico y de Ciencias Sociales, Morea Montemayor y Cía., Asociación Nacional de Bibliotecas, Universidad Popular, Aero Club Argentino, La Mutua, Centro Comercial é Industrial de Avellaneda, Asociación General Belgrano, Sociedad Médica de la Provincia de Buenos Aires, Círculo de Periodistas de La Plata, Círculo Médico Argentino, Sociedad Científica, Club del Progreso, Asociación de Repórters, Club Francés, Círculo Italiano, Asociación General San Martín, Sociedad Unione e Benevolenza, Círculo Militar, Sociedad Sportiva Argentina, Club de Madres, Club de Gimnasia y Esgrima, Asociación Nacional del Profesorado, Hospital Francés, Centro Estudiantes de Medicina, Federación de las Asociaciones Italianas, Club Español, Escuela de Cadetes de Policía, etc.

Estaba también representada la mayor parte de los diarios de esta capital.

SOCIEDAD ESPAÑOLA DE SOCORROS MUTUOS

CONMEMORACION DE SU 55° ANIVERSARIO

LAS ROMERIAS EN LA SPORTIVA

La fecha del 8 de Septiembre, consagrada en Buenos Aires á la festividad de los españoles, despierta entusiasmo no sólo en el corazón de la colectividad sino en el pueblo de esta metrópoli. Ella toma todo el carácter de una fecha tradicional, desde que la Sociedad Española de socorros mutuos conmemora en ese día los aniversarios de su fundación.

Este acontecimiento comenzó por conmemorarse ayer con una función religiosa que fué oficiada en la catedral, por monseñor Santiago Costamagna, obispo titular de Colonia y en cuyo acto pronunció un sermón el padre doctor Manuel Bauón.

Luego, á las dos de la tarde, auspiciadas por un hermoso día de sol primaveral, y ante un público que no bajó de 20.000 personas, se realizaron las ya tradicionales romerías españolas en el local de la Sociedad "Sportiva" de Palermo. Concurrió también á esa fiesta, lo más representativo de la colectividad española, que tomó ubicación en el palco oficial.

La fiesta se inició con la ejecución del himno argentino por la banda municipal y cantado á coro por los orfeones Gallego, Balear, Casal Catalá, Republicano Español y Centro Aragonés, bajo la dirección del maestro Juan Goula. Siguió la marcha real española y un número de concierto por los coros, dirigidos por los maestros Jesús Alonso, José Vilatobá y Ernesto Suñer.

Entre número y número, la banda municipal, compuesta de 93 músicos, ejecutó un variado y selecto repertorio.

El señor Blasco Ibáñez, lleno de entusiasmo, pronunció con tal motivo una bien inspirada improvisación patriótica, hizo un llamamiento á todos los españoles para que constituyan en este suelo su hogar y su segunda patria.

Con grandes aplausos la multitud interrumpió en repetidas ocasiones las frases del orador.

La comisión directiva de la sociedad que preside el señor Fernando García, obsequió á los invitados al palco oficial con un bien servido "lunch".

Desde dicho palco las muchas familias allí reunidas, entre las que había varias señoritas que lucían elegantes trajes regionales, presenciaron el conjunto de la fiesta y de sus diversos números.

Entretanto, ese mundo de gente allí congregado, se divertía alegremente en los diversos entretenimientos populares organizados al efecto, al son de jotas, muñeiras y otros aires españoles.

Los números que gustaron mucho fueron la "sardana" que bailó la agrupación danzante del Casal Catalá y los bailes regionales del Centro Aragonés y Orfeón Gallego, ejecutados con trajes típicos.

El público, satisfecho del lugar escogido para la fiesta como de su buena organización, comenzó á desalojar el local de la Sportiva poco después de las 5.30 de la tarde, formando, por falta de medios de locomoción para tanta gente, interminables caravanas á lo largo de las avenidas de Palermo y calles adyacentes.

EN EL LOCAL DE LA SPORTIVA—UNA PARTE DE LA CONCURRENCIA

EMIGRACION DE COLONOS DE ENTRE RIOS

FRACASO DE UNA TENTATIVA

Nota al Ministerio de Agricultura

El gobierno de la provincia de Entre Ríos, ha dirigido al Ministerio de Agricultura de la Nación, una nota en la cual expone los antecedentes y resultados de la propaganda iniciada por Carlos Schubert, tendiente á provocar la emigración de colonos radicados en varios puntos de aquella provincia, hacia la República Oriental del Uruguay.

La nota del gobierno de Entre Ríos viene acompañada del pliego de condiciones para la colonización de la estancia "Santa Kilda", distribuido entre los colonos por el citado Schubert, que se titula comisionado del gobierno de la vecina Nación, y que realiza su propaganda por medio de delegados que son: Pedro Kelker, en Lucas González; Baltasar Fris y Pedro Uring, en el departamento Tala.

Manifiesta el gobierno de Entre Ríos, que el movimiento ha fracasado, puesto que de ochenta familias que habían manifestado el propósito de abandonar la provincia, sólo se han decidido á hacerlo cinco, y hace notar que estas últimas familias pertenecen á colonos que cuentan muy poco tiempo de residencia en la provincia de Entre Ríos, sin arraigo alguno.

Los colonos que han intentado llevarse los titulados comisionados, están radicados en las estaciones Ramírez, Nogoyá, Galarza, Mansilla, Crespo, Lucas González, Colonia Alvear, distrito Salto del departamento Diamante y departamento Tala.

Agrega la nota del gobierno de Entre Ríos, que en la estación Galarza tuvieron los colonos algunas reuniones para considerar las propuestas que les hacen los propagandistas de la emigración, y que luego llegaron á comprobar el hecho de que tierras ofrecidas á 42 pesos oro orientales la hectárea, pagaderos en diez años, eran estériles y que consistían en grandes cerros de piedra.

Por otra parte, dice la nota, los colonos están prevenidos contra las larguezas en prometer de esos propagandistas, con la experiencia adquirida en años anteriores, en que fueron requeridos para trasladarse á la República Oriental, con la promesa de darles tierras y semillas gratis. Esas promesas no fueron cumplidas en el plazo estipulado, y tuvieron que regresar y radicarse definitivamente en la provincia.

En cuanto á las causas que determinan la aceptación de las propuestas por parte de los colonos, dice el gobierno de Entre Ríos, que éstos las atribuyen al alto precio de los arrendamientos y al escaso rendimiento de la tierra. Pero, agrega, en realidad, la única causa verdadera es el deseo de especular, pues los arriendos en aquella provincia no exceden de 20 pesos nacionales por cuadra, y en cuanto á las tierras, si bien es cierto que hay algunas empobrecidas por las malas prácticas agrícolas de los mismos colonos, existen en la provincia grandes extensiones dedicadas por el gobierno y por los particulares, á la colonización.

Termina la comunicación del gobierno de Entre Ríos manifestando que hasta la fecha no se ha producido movimiento alguno de emigración digno de tenerse en cuenta.

OFICIALES DE ADMINISTRACION DEL EJERCITO

Su servicio militar

El Ministerio de Guerra acaba de dictar una resolución que llevará serios trastornos al cuerpo de administración del ejército, en lo que se refiere á los oficiales de esa rama, y sus obligaciones militares.

Como se sabe, ese personal, por las funciones que desempeña, estaba equiparado al de oficiales y se le exceptuaba, por lo tanto, de hecho, del servicio militar. Hasta ha llegado el caso de que esos empleados usaran el uniforme de oficial con el distintivo del grado á que estaban equiparados.

Pues bien: por la resolución aludida se establece que la intendencia de Guerra remitirá á la mayor brevedad al Ministerio, una nómina de los empleados á quienes se les haya concedido ser eliminados de las listas de sorteo de su clase y de los que, habiendo sido sorteados, no concurrieron al llamamiento, de acuerdo con la referida excepción.

Se ordena al mismo tiempo que se pasen las comunicaciones del caso, á los comandos respectivos, á fin de que procedan á anular las anotaciones efectuadas en las libretas de enrolamiento de los causantes, debiendo éstos ser incluídos en las listas de sorteo de la clase de 1892.

La misma resolución dispone la incorporación en las filas de los empleados que se hallan en aquellas condiciones.

Como se ve, no sólo se obliga á hacer su servicio militar á los empleados de administración que no lo hayan hecho, sino que esa resolución tendrá efecto retroactivo para aquellos que por su edad han pasado ya á las reservas de su clase. Además, si esta disposición se cumple, se presentará el curioso espectáculo de oficiales de administración á los cuales se les ha visto vestir el uniforme de oficial, volver á la categoría de conscriptos y usar, por lo tanto el traje de soldado.

LOS EMPLEADOS DE CORREOS Y TELEGRAFOS

Sueldos y jubilaciones

CONSIDERACIONES DE EQUIDAD

Ahora que la comisión respectiva de la Cámara de Diputados estudia el presupuesto de gastos de la administración nacional para el año próximo, debe recordarse, una vez más, la situación de los empleados de correos y telégrafos y la necesidad que existe de remunerarlos, de acuerdo con los servicios que prestan.

Hemos dicho muchas veces y volvemos á insistir, que los empleados de esa repartición no gozan del sueldo que merecen por el trabajo que hacen y el servicio que prestan. En una serie de aumentos en los años anteriores, los empleados superiores de esa administración han llegado á obtener sueldos equitativos en la mayoría de los casos; pero no pasa lo mismo con los inferiores, que tienen sobre sí el recargo del trabajo y hasta las mayores responsabilidades, por ser los manipuladores de la correspondencia en el correo y tener á su cargo los aparatos trasmisores en la sección telégrafos.

A todo esto, se agrega que por una práctica vieja en la casa, la más mínima falta de un empleado inferior se castiga con multas, criterio que, como es de presumir, no rige, generalmente, para los que ganan más de doscientos pesos mensuales. Desde 1904 hasta la fecha, por concepto de multas á empleados de correos y telégrafos de sueldos de 100 y 150 pesos, han ingresado á la Caja Nacional de Jubilaciones y Pensiones pesos 301.807, suma que demuestra cómo se merman los sueldos de quienes no ganan para cubrir las más elementales necesidades de la vida.

Por otra parte, tanto el manipuleo de correspondencia como el trabajo en los aparatos de telégrafos, concluye por desgastar el organismo del empleado como lo comprueba la gran cantidad de enfermos que existe en la repartición.

Ahora que se estudia el seguro obrero y se trata de reformar la ley de montepío para los maestros de escuela, es oportuno no olvidar á los empleados de correos y telégrafos. Una de las reformas que acaso fuera de excelentes resultados para la administración postal y telegráfica sería no fijar límites de edad á los empleados de ella para jubilarse y exigir solamente la antigüedad necesaria. Tanto el correo como el telégrafo necesitan funcionarios jóvenes por la calidad del trabajo y un empleado de esa repartición demasiado tiene ganada su jubilación con 25 años de labor.

VIDA CONTINENTAL

UN NUEVO ESTADO AMERICANO

La república de Puerto Rico

En la isla de Puerto Rico acaba de iniciarse un movimiento, cuyo éxito traería como consecuencia el aumento de los estados independientes de América.

En virtud del tratado de paz firmado en París en 1898, entre los representantes de los Estados Unidos y de España, que puso término á la situación creada por la guerra de Cuba, la isla de Puerto Rico, que pertenecía á la nación que la descubrió, desde su primera hora, pasó á depender de los Estados Unidos.

Los portorriqueños, parece, sin embargo, que no están contentos con su suerte y aspiran á constituir un estado independiente.

Algunas iniciativas que surgieron en distintas épocas no tuvieron eco, pero se ha persistido en la propaganda, y últimamente se ha conseguido constituir un comité formado por personas eminentes, con la misión de organizar un movimiento tendiente á obtener que el Congreso de los Estados Unidos defina, dentro del derecho de gentes, la condición política de los hombres nacidos en Puerto Rico y de la entidad social civilizada que ellos constituyen.

En un documento que ha dado á la luz dicho comité, manifiesta que sólo dos soluciones son decorosas y posibles dentro de la devoción á sus principios del pueblo de los Estados Unidos y dentro de la devoción á sus libertades del pueblo de Puerto Rico: después de un gobierno territorial transitorio, ser un estado soberano de los Estados Unidos de la América del Norte ó el reconocimiento de que Puerto Rico es una nación independiente que empezará á gobernarse en un futuro cercano.

Cuando el congreso de los Estados Unidos, abrogándose su representación, legisló la carta constitucional de Puerto Rico denominada "Ley Foraker", dice el manifiesto, creó una entidad política y social que llamó "Pueblo de Puerto Rico", distinguiéndose así deliberadamente del pueblo de los Estados Unidos y de todo otro pueblo, teniéndolo por distinto y dándole las características fundamentales de una nación, si bien le desconoció el derecho de soberanía sobre ella, reservándosele para él.

No conviene á los intereses de los Estados Unidos, ni de Puerto Rico, una alianza dentro de una misma nacionalidad para establecer en las isla de Puerto Rico un estado soberano de los Estados Unidos de la América del Norte, así como que, dadas las sabias razones que tuvo el congreso de los Estados Unidos para reconocer el "Pueblo de Puerto Rico" distinto, expresamente distinto del pueblo de los Estados Unidos, retenga en su poder por tiempo indefinido, la soberanía de un pueblo orgulloso de su cultura, amante de sus libertades, dueño ante Dios y la razón de un país pródigo de riquezas, así como dotado de todas las energías necesarias para regir sus propios destinos; ni tampoco es justo mantener á ese pueblo en servidumbre, después de haber aceptado por virtud de un tratado el deber de definir sus derechos, y no de desconocérselos.

En consecuencia, el comité que así habla, llama á los hijos de la isla á formar el partido de la independencia nacional, para trabajar por la autonomía portorriqueña.

La prensa de la isla secunda esta propaganda, y con motivo de las elecciones á que convocan las autoridades norteamericanas, aconseja al pueblo que no concurra á los comicios, exteriorizando así sus anhelos de independencia.

"El Diario del Oeste", de Mayagüez, fundando esa actitud, se hace estas preguntas:

¿No son las Cámaras cuerpos decorativos que esperan para legislar las sugestiones de Wáshington?

Jueces y mashals y secretarios ¿no los puede nombrar el gobierno á su antojo, sin tener para nada en cuenta lo que quiere la mayoría?

¿A qué, pues, esforzarse en ese campo de esterilidades y falsas y mentiras, cuando las tierras necesitan cultivadores inteligentes, y las industrias trabajadores hábiles y la educación apóstoles esforzados y la libertad adoradores y defensores y paladines?

Hasta ahora, los Estados Unidos parece que no se ha preocupado seriamente de la agitación que se inicia, y cuyas consecuencias no es posible prever.

La isla de Puerto Rico, que está situada entre el mar Atlántico y el de las Antillas, al Este de la de Cuba, tiene una población de 813.937 habitantes, diseminados en una superficie de 931.400 hectáreas.

Su suelo es fertilísimo, pues cruzan la isla numerosos ríos, que facilitan el riego en todas direcciones. Por esa circunstancia la agricultura es muy productiva y á ella se consagran los pobladores, que obtienen excelentes rendimientos. Las principales plantaciones son: la caña de azúcar, el tabaco y el café; y en menor escala, el arroz, las judías, las patatas, plátanos y algunos cereales, especialmente el maíz.

Hay muchos árboles frutales, que dan exquisitas naranjas, chirimoyas, cocos, dátiles, la piña, nísperos, etc.

Los bosques tienen maderas muy apreciadas, como el laurel de lamas, la sabina, el roble, el lipuerillo, el tortugo, el guayacán, el boj, el cedro oleroso, el algarrobo y el aceitillo.

Los pastos son excelentes y pace en ellos abundante hacienda vacuna, mular, caballar y de cerdo, y en su suelo se encuentran varias salinas, canteras de mármol, cristal de roca y otras piedras estimadas, así como baños de aguas minerales en Coamo y Ponce.

Puerto Rico mantiene un activo comercio con los países de Europa, Estados Unidos y Cuba, á donde exporta los productos mencionados.

Varias líneas de navegación, españolas, francesas y norteamericanas.

San Juan de Puerto Rico, capital de la isla, tiene 38.000 habitantes y cuenta con un buen puerto, servicios de tranvías y luz eléctrica y otros adelantos, y es el centro de la actividad de la isla y residencia de sus autoridades superiores.

NOTAS FORENSES

LA CONDENA CONDICIONAL

LA ORGANIZACION JUDICIAL. LA COMPROBACION DE LA REINCIDENCIA.

Con una persistencia que pocas ideas han merecido, el sistema de la condena condicional ha sido presentado nuevamente á la consideración legislativa.

Tres proyectos lo consignan: el de la comisión de jurisconsultos, que designó el Poder Ejecutivo en 1904, para reformar el Código Penal; el de reformas parciales á este mismo código presentado á la Cámara de Diputados en el actual período legislativo, y el que ha sido iniciado hace pocos días en la misma Cámara, y cuyo objeto especial es establecer este sistema.

Este diario, en sus secciones editoriales, ha combatido oportunamente la idea, no en sí misma, sino con relación al medio y á la reglamentación que se propone. Le corresponde ahora á esta sección que también se ha ocupado del asunto, desarrollar la doctrina del diario, dentro de las normas de la especialidad de su tendencia.

La condena condicional, que de inmediato libra al delincuente de la pena correspondiente al delito que ha cometido, y definitivamente, siempre que no reincida dentro de un plazo determinado, se propone incitar con el perdón, al individuo que ha delinquido por primera vez, á que no se aparte de la vida honesta. Evita, por consiguiente, que se la substraiga á la sociedad para encerrarlo en una cárcel, en la cual quizás se convertiría en un verdadero delincuente.

En esos casos, y si la pena del delito no excede de dos años, el juez queda facultado, no obligado, á conceder el beneficio de la condena condicional.

Como el fin de la ley es prevenir la reincidencia, el juez debe [illegible], como dice un comentador de la ley francesa, la moralidad del acusado, sus antecedentes, los informes suministrados sobre él, y sobre todo las circunstancias que lo han llevado á cometer el delito. En una palabra, el juez deberá hacer oficio de jurado, no dependiendo sino según los móviles de la infracción, y el grado de perversidad del agente."

De esa facultad, y del tacto que se requiere para ejercitarla, se deduce que el papel de los tribunales es muy delicado, y que los resultados que esta ley puede dar, están en razón directa de la manera cómo la apliquen los jueces".

Se requiere, pues, una gran justicia.

La ley que se dictase entre nosotros, sería para todo el país, pero de este punto de vista, ¿no hay peligro en su sanción? ¿Existen, además, los organismos complementarios, que aseguren la buena aplicación de la reforma?

Si se prescinde en este capítulo, de los efectos de la condena condicional en el ambiente de las localidades pequeñas, que tanta fuerza suele imprimir á las pasiones, hay que recordar que en algunas provincias, el poder de administrar la justicia penal, en los delitos cuya pena no exceda de un año (lesiones, hurtos, robos, etc.), está confiado á los jueces de paz. Estos funcionarios, á quienes la ley no exige más condición de idoneidad que la de saber leer y escribir, ¿presentan las suficientes garantías, para armárseles de una atribución tan excesiva, como lo es la de decretar la condena condicional?

Las estadísticas de la Corte de la provincia de Buenos Aires, y algunos casos judiciales que han sido dados á la publicidad, permiten vacilar, antes de resolver afirmativamente. Así, no ha mucho, un juez de paz, en un proceso por lesiones, absolvió al encausado, fundándose en que los "empellones" éste había sido el origen de las heridas, no están provistos en el Código Penal.

La consulta al tribunal superior para hacer efectiva la medida, que establecen los dos últimos proyectos, distribuirá la responsabilidad en un mayor número de funcionarios, pero difícilmente tendrá la eficacia que se pretende atribuirle. La consulta sólo sería una garantía respecto de las constancias del sumario; pero la impresión que da el conocimiento del detenido durante todo el proceso, faltaría, naturalmente.

La situación se complica, si se considera la falta de organización de registros de reincidencia. Actualmente, á pesar de las disposiciones del Código Penal, se puede asegurar que la reincidencia es local. No hay un registro general. Las tentativas que se han ensayado para organizarlo, no han prosperado en el Congreso; y, en consecuencia, el juez de Córdoba ó de Jujuy, como el de cualquier otro punto, carecerá de los elementos más indispensables, para asegurar que no tiene antecedentes judiciales en la República, el [illegible] á quien concede el beneficio de la condena condicional.

En los países que han ensayado este sistema, [illegible] la organización [illegible] de asegurar su eficacia. La necesidad que [illegible] Napoleón I, de que la justicia [illegible] á su disposición, en todo momento, la biografía de los individuos que [illegible] llevados ante los tribunales, ha sido satisfecha en Francia, [illegible] la organización del casier judiciaire. No es el momento de estudiar este sistema, ni de recordar las discusiones que ha dado lugar la publicación de sus datos, y los proyectos de reforma; pero conviene dejar la constancia de que los jueces de la justicia italiana disponen de todos los elementos necesarios para aplicar la ley, [illegible], una sensible diferencia, [illegible] organización de la justicia de [illegible] país y la nuestra.

EL SENTIMIENTO DE LA JUSTICIA

Al proyectar innovaciones de la importancia de la condena condicional, una previsión elemental exige que no se tengan en cuenta únicamente sus ventajas sino también los inconvenientes que puedan producir. [illegible] unas y otras, resultará la conveniencia ó inconveniencia de su adopción.

El sentimiento de lo justo, en su concepción más simplista, es uno de los que están más arraigados en el pueblo. En el origine de las grandes ciudades es posible que pasen más ó menos inadvertidos, muchos casos en que se le desconozca, pero en las pequeñas poblaciones, cuyo número es tan grande en la República, su infracción constituiría una preocupación general.

La experiencia de otros pueblos y la nuestra, en materias que tiene puntos de contacto con ésta, es muy sugerente. Tenemos el ejemplo de lo que sucede con la libertad provisional.

En Nápoles, dice Garofalo, desde que las leyes de 1865 han acordado la libertad provisional á los procesados por heridas, el pueblo se ha persuadido de que esos delitos ya no son castigados, ó que, á lo sumo, lo son por la pérdida de la caución, que, frecuentemente, no excede de la cantidad de cincuenta francos. Lo que hace que se oiga repetir todos los días en esta ciudad, que, mediante cincuenta francos, se puede darse el placer de inferir una buena cuchillada". Esto significa que nadie se preocupa de la pena que será infligida por el juez, y que no será ejecutada sino largo tiempo después, no hay sino los cincuenta francos que hieren la imaginación meridional, porque es necesario desembolsarlos inmediatamente".

En Buenos Aires, sucede algo parecido. A veces, personas lesionadas se presentan á la policía, quejándose de que los delincuentes están en libertad! Y si tales incidencias ocurren con la libertad caucional, institución de todo punto indispensable, ¿qué reclamaciones no se presentarán, cuando los autores de delitos queden en libertad, sin desembolsar un solo centavo, y sin sufrir un solo día de cárcel? ¿No es ésta una justicia extraña? ¿No será de temer que se produzcan represalias de parte del damnificado, que no ha recibido ninguna reparación, y que diariamente puede encontrarse con el delincuente?

LAS VICTIMAS DE LOS DELITOS

Todas estas objeciones son justificadas, porque el sistema de la condena condicional, en la forma que es propuesto, no tiene en cuenta para nada á la víctima del delito.

En esta parte, es consecuente con la economía del Código, que relega al dominio de los procedimientos en lo civil, la reparación de los daños causados por el delito.

Las consecuencias de la doctrina adoptada por nuestra ley, pueden calificarse de absurdas. Garofalo las ha puesto en evidencia, con la fuerza de argumentación que le es peculiar. Actualmente, un individuo comete una estafa ó un abuso de confianza, oculta con facilidad la cantidad de que se ha apoderado, es privado de su libertad durante algún tiempo, lo que no le causa mayor molestia, porque en la cárcel es mantenido por la sociedad, y vive en trato continuo con los compañeros de delincuencia, y, por último, terminado el tiempo de la condena, disfruta tranquilamente del producto de su delito. La falta de reparación del perjuicio, es independiente de la aplicación de la pena. "De manera, dice el penalista citado, que una de las profesiones menos peligrosas y más lucrativas que en los países civilizados puede abrazar un holgazán, es la de ratero, la de vagabundo, la de falsario, la de quebrado fraudulento, etc."

La condena condicional es una agravación de ese estado de cosas, porque, como dice Ferri, las víctimas de los delitos no tendrán ni siquiera la satisfacción de ver ejecutada la pena contra sus ofensores, en los casos de heridas, robos, estafas, etc. "Lo esencial para las víctimas, es que el ofensor queda impune." Y termina con estas palabras, dignas de ser meditadas: "Es cierto que los delincuentes de ocasión, merecen consideraciones desde el punto de vista de la prevención especial; pero las gentes honestas, ofendidas por sus delitos, merecen más aún."

Ya que se persiste en proyectar la condena condicional, á pesar de las objeciones de orden general, referentes á nuestro medio, que hemos formulado en el primer párrafo de esta nota, ¿por qué no se la subordina á la condición de reparar el perjuicio?

Los profesores de la escuela italiana, no son los únicos en indicar ese principio.

Prins, en su obra "Science pénale et droit positif", dice, al hablar del elemento económico en la represión, que la reparación del daño causado, debe ser un motivo ó una condición de la condena condicional.

En el dominio de la legislación, el principio no es una novedad. Una ley dictada en el Cantón de Friburgo el 1° de Mayo de 1903, sanciona la condena condicional, cuando se trata de un delincuente primario condenado á menos de seis meses de prisión, que á juicio del juez, parezca digno de este favor; pero la pena se hace efectiva, "si el perjuicio causado no es reparado dentro del término de [illegible] meses." Leyes más recientes, lo adoptan igualmente.

Repitamos, pues, con Ferri, [illegible] cierto que los delincuentes de ocasión, merecen consideraciones desde el punto de vista de la prevención especial; pero las gentes honestas, ofendidas por sus delitos, merecen más aún."

BOLETIN TELEGRAFICO DEL EXTERIOR, DE LAS PROVINCIAS Y TERRITORIOS

VIA COLON

LA FIEBRE AFTOSA

NUEVOS CASOS

LONDRES, Septiembre 8—A pesar de las medidas de precaución adoptadas por las autoridades sanitarias, la fiebre aftosa persiste y casi diariamente se tiene conocimiento de nuevos casos.

Durante el día de hoy, fueron comprobados casos de esa enfermedad en Ryal, pueblo del distrito de Chollerton, en Northumberland, distrito que ya figuraba en la zona infectada.

Acaban también de producirse casos de fiebre aftosa en una granja de Dunlavin, pueblo del condado de Wicklow (Irlanda).

LA GUERRA ENTRE ITALIA Y TURQUIA

COMBATE AL SUDESTE DE REGDALINE

NUEVA DERROTA DE LOS MUSULMANES

LOS ADELANTOS DE TRIPOLI

ECOS DE LA BATALLA DEL GHERAN

Las pérdidas italianas en la guerra actual

AGASAJOS A MILLO Y A GARIONI

INFORMACIONES DE ORIGEEN ITALIANO

ROMA, Septiembre 6—Telegrafían oficialmente de Trípoli que un grupo de beduinos se presentó anoche frente de las trincheras occidentales de Zanzur, intentando acercarse de sorpresa á los alambres tejidos que forman parte del sistema de defensa auxiliar de las líneas avanzadas italianas.

Avistados por los centinelas expedicionarios los musulmanes fueron dispersados á cañonazos, dejando sobre el terreno un muerto y un herido, que fueron recogidos por una patrulla de infantería, momentos después.

ROMA, Septiembre 6 — Informaciones oficiales de Zuara anuncian que ayer por la mañana tres escuadrones del regimiento 19 de caballería, apoyados por el batallón 6o. de áscaros eritreos, efectuó un amplio reconocimiento en la zona situada al Sudeste del oasis de Regdaline.

A unos cinco kilómetros de dicha localidad, la columna italiana tuvo un encuentro con una fuerza considerable de infantería y caballería musulmana, librándose entre los dos contingentes un breve y recio combate que concluyó con la completa derrota de los árabes, quienes tuvieron que dispersarse, después de haber sufrido sensibles pérdidas. La caballería italiana salió en persecución de la retaguardia enemiga, infligiéndole otras bajas y capturando á seis infantes enemigos.

Luego los expedicionarios, que tuvieron diez hombres fuera de combate, regresaron á las líneas de avanzadas italianas, sin ulteriores incidentes.

ROMA, Septiembre 8—Un diario de esta capital publica una carta de un oficial superior que estuvo en Trípoli durante el primer período de la campaña, y luego fué incorporado á la división Garioni, debiendo, por consiguiente, trasladarse á Buchámez.

Dicho oficial, que falta de la ciudad desde varios meses, manifiesta su asombro por los rápidos é importantes adelantos de la misma, y dice que la actividad que reina actualmente en el puerto, en donde numerosos guinches trabajan noche y día, ofrece un espectáculo completamente nuevo, que llena de complacencia á los notables indígenas, algunos de los cuales habiendo visitado las grandes ciudades turcas, afirman que antes de diez años, Trípoli será más bella é importante que cualquiera de ellas.

"En efecto,—añade el oficial mencionado,—todas las calles de Trípoli están ahora alumbradas con lámparas de arco ó de gas acetileno, y cruzadas en todas direcciones por coches, automóviles y carros automóviles, además de una verdadera muchedumbre de transeuntes, resultando, especialmente las del centro, animadísimas.

"Todos los servicios públicos funcionan admirablemente y por todas partes se notan los beneficios de la abundancia de agua y de las mejoras higiénicas efectuadas por el nuevo régimen, lo que ha contribuido en primer término á normalizar las condiciones sanitarias de la ciudad.

"Pero donde los adelantos de Trípoli son asombrosos es en los barrios occidentales, en donde va surgiendo la ciudad nueva, que se desarrolla entre la costa y Gargaresch. Allí surgieron ya anchas avenidas y lindos jardines públicos, habiéndose construído varios edificios grandiosos para la administración militar y algunas quintas privadas. En dichos jardines casi todas las tardes, las bandas de músicos militares ejecutan por turno selectos conciertos, con asistencia de las más distinguidas familias europeas é indígenas. En estos días especialmente, con motivo de haberse hecho más tibia la temperatura, esos paseos ofrecen un aspecto encantador tal como los de una playa europea."

Después de haber ensalzado otros aspectos de la vida tripolitana actual, el autor de la carta concluye afirmando que los indígenas se muestran sumamente satisfechos por las ventajas obtenidas á consecuencia de la ocupación italiana. Lo que más le complace es la abundancia del agua, que llaman "segundo pan" y son muchos los ancianos que recuerdan una antigua leyenda en la cual se dice que un venerable "morabut" había profetizado que Trípoli llegaría á ser una gran ciudad cuando los turcos fueran arrojados de ella por un pueblo llegado por el mar.

ROMA, Septiembre 8 — Informan oficialmente de Bengasi que durante el mes de Agosto próximo pasado, los ingresos de la aduana alcanzaron á 110.000 liras; los del monopolio sobre tabacos, estampillas, papel sellado y otros artículos, á más de 75.000, arrojando 30.000 liras de beneficio el despacho municipal de géneros alimenticios instalado no hace mucho.

ROMA, Septiembre 8 — "La Tribuna" publica un telegrama de su corresponsal en Trípoli, quien informa que llegó ayer á esa ciudad el general Gustavo Fara, segundo comandante de las fuerzas italianas concentradas en el distrito de Misurata. Fara, junto con otros generales y oficiales superiores fué citado por el general Ragni, á la reunión especial que tuvo lugar con motivo de la toma de posesión del cargo de gobernador de Tripolitania por parte de aquél.

Entrevistado por el corresponsal de "La Tribuna", respecto del combate del Gheran, que tuvo lugar el [illegible] de Julio próximo pasado entre la columna mixta á su mando y una fuerza considerable de turco-árabes, el general Fara confirmó que después de haber obligado á los enemigos á replegarse y á evacuar el oasis de Misurata, había concluído por [illegible] completamente.

Después de haber aclarado ciertos [illegible] respecto del importante combate, Fara confirmó también que los musulmanes habían tenido en esa acción más de 600 hombres fuera de combate, mientras los italianos [illegible] un oficial y 16 soldados [illegible], cinco oficiales y 28 soldados [illegible]

El general Fara concluyó la relación del combate ensalzando el valor demostrado por las tropas á sus órdenes, con estas palabras textuales:

"La infantería y la artillería actuaron con tanto arrojo y disciplina que puedo decir que entre ambos cuerpos se efectuaba una noble rivalidad para asegurar el triunfo á nuestras armas. A pesar de ello, una y otra se prestaron un apoyo inteligente, conservando un perfecto orden de formación y ajustando sus tiros con tanta precisión y armonía de objetivos que los efectos para el enemigo fueron desastrosos.

"Estos elogios los tributo con tanta más conciencia cuanto que el calor excepcional, el absoluto desconocimiento de los lugares abruptos en que se desarrollaba la acción y la audacia extraordinaria de los turco-árabes dificultaron nuestro avance como pocas veces pude comprobar".

ROMA, Septiembre 8—Se anuncia oficialmente, que el vicealmirante Borea Ricci y el contraalmirante Thaon di Revel, fueron relevados del mando de la división de navíos escuelas y segunda sección de la segunda división de la escuadra de operaciones, respectivamente, habiendo sido nombrados en su reemplazo los contraalmirantes Víctor Corri y Juan Patris.

ROMA, Septiembre 8 — Telegramas de Massaua informan que en el combate librado el 28 de Agosto próximo pasado, en Saana, entre las fuerzas otomanas y los rebeldes del Yemen, al mando del Iman Idriss, los turcos sufrieron una nueva derrota, habiendo tenido tres oficiales y 60 soldados muertos y un centenar de heridos.

Se añade que los relatos de los áscaros del 5o. batallón que regresaron del teatro de la guerra y pasaron una breve temporada en Italia, fueron tan entusiastas, que el comando militar de la Colonia Eritrea recibió en estos días centenares de solicitudes de ex áscaros y de jóvenes abisinios y somalis, que piden ser enrolados y enviados á Trípoli.

ROMA, Septiembre 8 — Los diarios de esta capital, comentando el encuentro que tuvo lugar ayer al Sudeste de Regdaline, entre una columna expedicionaria y una fuerza considerable de beduinos, dicen que los rumores que circulan asegurando que los turco-árabes intentarán un desesperado ataque contra Regdaline con todos los contingentes de que disponen en el distrito tripolitano son de fuente otomana y "constituyen una mala información del estado mayor turco que en este momento en que toda Europa estima que Turquía ha perdido toda probabilidad de reconquistar á Libia, quiere demostrar que los italianos no están seguros en sus nuevos dominios, debiendo temer que una sorpresa musulmana los coloque en una situación no muy feliz".

"Il Giornale d'Italia" dice al respecto que "el estado mayor otomano puede desear y afirmar todo lo que quiera, pero no impedir á los expedicionarios de continuar con toda tranquilidad, manteniéndose en las posiciones conquistadas y de avanzar cuando lo crean conveniente."

EN ITALIA

ROMA, Septiembre 8 — Esta mañana llegó á esta capital el contraalmirante Enrique Millo que tuvo el mando de la escuadrilla de torpederos que efectuó el audaz reconocimiento de los Dardanelos.

El almirante fué recibido por numerosas autoridades civiles y militares, varios parlamentarios y oficiales del ejército y de la armada y por un público enorme que le tributó las más entusiastas ovaciones.

Por la tarde Millo fué recibido por el ministro de Marina, vicealmirante Pascual Leonardi Cattolica, con el cual celebró una larga y cordial entrevista.

ROMA, Septiembre 8 — El grupo nacionalista romano celebró esta mañana una reunión en la cual intervinieron la mayor parte de sus miembros, siendo votada por aclamación una orden del día en la cual se reclama del gobierno italiano una actitud enérgica con motivo de la cuestión del Egeo, protestando contra la eventualidad de que Rodas y demás islas ocupadas por Italia sean devueltas al imperio otomano, y, por consiguiente, expuestos sus habitantes á las represalias de los musulmanes.

ROMA, Septiembre 8 — El ministro de Guerra, teniente general Pablo Spingardi, recibió hoy al teniente general Vicente Garioni, comandante de las fuerzas italianas que operan en el distrito de Zuara, quien se repatrió en uso de una breve licencia.

La entrevista resultó sumamente cordial, felicitando el ministro al jefe por los triunfos obtenidos en Buchamez, Sidi Said y Sidi Ali, y por la perfecta preparación del último movimiento de avance que terminó con la conquista de Zuara.

ROMA, Septiembre 8— Anuncian de Rovigo que llegó hoy á esa ciudad el marinero Dellalonga que formaba parte de la tripulación del torpedero "Perseo", durante el reconocimiento de los Dardanelos, efectuado por dicho navío y demás de la escuadrilla al mando de Millo.

Dellalanga fué objeto de una afectuoso y entusiasta recibimiento por parte de sus conciudadanos y especialmente por parte de los estudiantes, un grupo de los cuales le llevó en brazos hasta su casa, en medio de las frecuentes ovaciones del público á Italia y á la armada.

ROMA, Septiembre 8—Se confirma oficialmente la noticia publicada por algunos diarios en sus ediciones de ayer, según la cual las pérdidas italianas en la guerra actual, desde el 1o. de Septiembre alcanzan á 61 oficiales y 783 soldados; hubo además casi dos mil heridos.

CUESTION DE MARRUECOS

Los incidentes franco-españoles

PARIS, Septiembre 8 — Telegrafían de Mogador que el cónsul de España no partió para Ifni como se había dicho, sino para San Sebastián.

Suministrará al presidente del consejo, señor Canalejas y al señor García Prieto, las explicaciones necesarias acerca de los hechos que dieron lugar á rozamientos franco-españoles.

PARIS, Septiembre 8 — Según informaciones de fuente semi-oficial los gobiernos de Francia y España enviaron instrucciones á sus respectivos cónsules en las ciudades marroquíes para recomendarles que eviten en lo sucesivo todo lo que pueda dar margen á los frecuentes incidentes que se han venido produciendo hasta ahora.

MADRID, Septiembre 8 — Comunican de San Sebastián que el Ministro de Estado, señor García Prieto informó al rey de las actualidades relativas á la cuestión marroquí.

Dijo que Francia y España habían extremado su celo en las cuestiones de Marruecos, causa á la que se han debido los varios incidentes ocurridos con los cónsules en aquel territorio, incidentes que han dado motivo á dificultades en las negociaciones.

Agregó que los dos gobiernos han reiterado á los cónsules respectivos las órdenes del caso para que lleven á cabo la obra de pacificación, en colaboración.

ESPAÑA

LAS FIESTAS DE CADIZ

Programa oficial

MADRID, Septiembre 8—Comunican de Cádiz que las autoridades y entidades comerciales de aquella ciudad han ultimado en la reunión celebrada hoy, el programa de las fiestas que han de realizarse con motivo del centenario de las Cortes de 1812. Este programa de carácter oficial será aprobado por el gobierno.

Según el programa, las fiestas serán las siguientes: Día 1 de Octubre, recibimiento oficial del rey Alfonso, presidente del consejo de ministros, señor Canalejas, y ministros de Estado, de Guerra y de Marina, señor García Prieto, general Luque y capitán de navío Pidal. Al recibimiento asistirán las autoridades, delegaciones extranjeras y comisiones especialmente invitadas al acto. Recepción en la Diputación Provincial. Banquete en el Ayuntamiento, en el que tomarán parte las delegaciones hispano americanas y las autoridades. Procesión cívica. Velada oficial en la sociedad Hispano-Americana, pronunciando discursos el ministro de México y el delegado de Cuba, á quienes contestará el ministro de Estado, señor García Prieto.

Día 2 de Octubre: Misa de campaña, con asistencia de los regimientos que poseen corbatas de San Fernando, los cuales llevarán sus estandartes y á la que asistirán también caballeros de las órdenes militares. Desfile militar, en el que tomarán parte 6.000 soldados y compañías de marroquíes de Melilla, Ceuta y Larache. Banquete militar con asistencia de los delegados extranjeros. Juegos florales organizados por el Centro de Estudiantes, fiesta en la cual actuará como reina la señorita Clara Figueroa, hija del embajador extraordinario de la Argentina, doctor José Figueroa Alcorta; como mantenedor de la fiesta actuará el señor Canalejas. Retreta en la que tomarán parte las bandas de numerosos regimientos.

Día 3 de Octubre: visita á los museos y al Panteón de Marinos. Garden party. Velada parlamentaria, con asistencia de comisiones de las cámaras españolas y delegadas de las repúblicas hispano-americanas. Pronunciarán discursos los señores Canalejas y García Prieto.

Día 4 de Octubre: visita á las bodegas de Jerez de la Frontera. Caravana automovilista al Puerto de Santa María. Corrida de toros. Baile de gala y regatas organizadas por el club.

Este día por la tarde saldrá para Madrid el rey Alfonso, quien se alojará durante su permanencia en la ciudad, en el yate real "Giralda".

MOVIMIENTOS HUELGUISTAS

Los metalúrgicos madrileños

MADRID, Septiembre 8—Los informes oficiales y particulares relativos al movimiento huelguista en Barcelona, indican que la situación continúa en el mismo estado que ayer. Los obreros ferroviarios están preparados para la declaración de la huelga y esperan la contestación de la compañía de ferrocarriles, á la nota enviada.

Las autoridades activan sus trabajos cerca de la empresa para resolver el conflicto.

En esta capital se celebró hoy un "meeting" convocado por los metalúrgicos y mecánicos para tratar de cuestiones relacionadas con los gremios. Tratóse del rechazo de las peticiones formuladas últimamente á los patrones de las fábricas y talleres, y pronunciáronse discursos violentos contra los mismos.

Después de breve debate, se resolvió por gran mayoría de votos declarar la huelga mañana y en caso de que los patrones persistan en su actitud, hacer propaganda cerca de los restantes gremios con objeto de conseguir el paro general.

La prensa llama la atención de las autoridades acerca de la iniciación del movimiento y las excitan para que adopten las medidas del caso y eviten que se generalice el paro.

"MEETING" EN GIJON

Discurso de Melquiades Alvarez

MADRID, Septiembre 8 — Comunican de Gijón que en la plaza de toros de aquella ciudad, se realizó hoy el "meeting" organizado por las sociedades obreras. Asistieron al acto numerosos centros con sus banderas y estandartes y presidieron caracterizadas personalidades socialistas y republicanas.

Hablaron varios de los obreros, los cuales atacaron en términos enérgicos la obra política realizada por el actual gobierno. Pidieron la amnistía de los presos por delitos políticos y sociales y la derogación de la ley de jurisdicciones, excitando á todos á realizar una activa propaganda para conseguirlo.

El diputado republicano, señor Melquiades Alvarez hizo también uso de la palabra y sostuvo la necesidad de unir las filas de los elementos de ideas avanzadas, con objeto de llegar al triunfo de los ideales del partido reformista.

Los oradores fueron aclamados por la concurrencia, que organizó á la salida de la plaza de toros una manifestación pacífica.

Las conclusiones adoptadas por los asambleístas fueron enviadas al gobierno, en un mensaje firmado por las juntas de las sociedades obreras.

DON ALFONSO EN SANTANDER

Entrega del palacio de la Magdalena

MADRID, Septiembre 8 — Comunican de Santander que el rey Alfonso acompañado por el ministro de Marina, capitán de navío Pidal, al paso por la ciudad fueron objeto de entusiastas agasajos. El monarca y su comitiva se dirigieron al palacio de la península de la Magdalena, en donde fueron recibidos por el alcalde y las autoridades de la provincia.

El alcalde entregó al monarca la llave del palacio, labrada en oro con incrustaciones de brillantes. En su breve discurso dijo el alcalde que el pueblo santanderino deseaba que los reyes disfrutasen con felicidad la nueva residencia, expresión del afecto de aquel pueblo á los soberanos.

Don Alfonso agradeció la prueba de afecto de Santander y dijo que el año próximo, durante la temporada de verano, ocuparía la nueva residencia.

Terminado su discurso el monarca pasó revista á las fuerzas y poco después se embarcó dirigiéndose á San Sebastián.

Las autoridades y una numerosa concurrencia tributaron al monarca una entusiasta despedida.

Incendio de una fábrica — Grandes pérdidas

MADRID, Septiembre 8 — Dicen de Cáceres que en la madrugada de hoy se declaró un voraz incendio en la fábrica de corchos del señor Prats, establecida en aquella ciudad.

En los primeros momentos, los bomberos y fuerzas de guardias civiles trabajaron para extinguir el fuego, lo que no se consiguió, circunscribiéndose los esfuerzos á evitar se propagase el fuego á los edificios cercanos.

Las pérdidas materiales causadas por el incendio, ascienden á una importante suma.

Esta tarde el fuego continuaba en varios de los talleres de la fábrica.

La hija del señor Canalejas—Gravedad de su estado

MADRID, Septiembre 8—Los informes médicos relativos al estado de la hija del señor Canalejas, enferma desde hace algún tiempo, son alarmantes. Padece la joven un fuerte ataque de eclampsia y en estos últimos días, la pérdida de las facultades intelectuales se ha hecho más sensible.

Las últimas noticias son pesimistas.

Regatas en San Sebastián

MADRID, Septiembre 8 — Comunican de San Sebastián, que esta tarde se realizaron con gran brillo las anunciadas pruebas de regatas en las que tomaron parte numerosos yates.

La lucha fué muy reñida y el triunfo correspondió á los yates "Doriga" y "Pitusa", los tripulantes de los cuales fueron objeto de entusiastas aclamaciones por la concurrencia que asistió á las pruebas.

Indisposición del embajador francés

MADRID, Septiembre 8 — Telegrafían de San Sebastián, que el embajador francés M. Geoffray, se encuentra indispuesto sin que por fortuna la indisposición, revista gravedad, según el informe médico.

Los reyes en San Sebastián

MADRID, Septiembre 8 — Dicen de San Sebastián que ésta mañana llegaron procedentes de Santander los reyes don Alfonso y doña Victoria, los cuales desembarcaron en el Club Náutico, en donde les esperaban las autoridades y numerosas personalidades.

Los reyes se muestran satisfechísimos de los agasajos de que han sido objeto durante la visita á Santander.

Embarcación embarrancada—Salvamento de la tripulación

MADRID, Septiembre 8 — Dicen de Valencia, que frente al puerto de Denia embarrancó hoy el vapor "Lista".

Del puerto salieron varios remolcadores y embarcaciones de vela que prestaron los auxilios del caso á la tripulación, que fué salvada.

Se han iniciado los trabajos para poner á flote el vapor, lo que en opinión de los técnicos se logrará fácilmente.

Repatriación de tropas—Agasajos en Valencia

MADRID, Septiembre 8 — Comunican de Valencia que terminó el desembarco del regimiento de Guadalajara, repatriado de Melilla, de acuerdo con las instrucciones del ministro de Guerra.

Los soldados fueron recibidos en los muelles por las autoridades militares, las familias y una numerosa concurrencia, que les hizo objeto de entusiastas agasajos.

El capitán general de la región, general Echagüe pasó revista á las tropas que se dirigieron al cuartel precedidos de varias bandas de música. Al paso por las calles, los soldados fueron aclamados por el vecindario.

Terrenos en Marruecos—Donativo de un español

MADRID, Septiembre 8 — Los diarios de esta capital dedican entusiastas elogios á la actitud del español señor José Menéndez, quien hace poco tiempo llegó de la Argentina, en donde reside, para adquirir terrenos en Marruecos, con el propósito de colonizarlos. Dicho señor compró al sultán una gran extensión de tierras, las cuales ha cedido al Estado para que sirvan de operaciones al ejército en aquella zona.

Este donativo se considera de mucha importancia por la situación especial de los terrenos que se encuentran en la zona de Larache, Tetuán y Alcázar.

Hundimiento de un taller — Muertos y heridos

BARCELONA, Septiembre 8 — Dicen de Sans que hoy se hundió un cobertizo en uno de los talleres de aquella localidad.

A consecuencia del hundimiento resultaron muertos el dueño y una de sus hijas y heridos gravemente dos obreros, que se ocupaban en los trabajos.

El puerto de Ceuta

MADRID, Septiembre 8—Anuncian de Ceuta que ha causado indescriptible júbilo en la ciudad la noticia de que el gobierno está dispuesto á construir los muelles en aquella plaza.

Las obras del puerto tienen excepcional importancia comercialmente anulando á Gibraltar que será reemplazada por Ceuta y Algeciras, desde el punto de vista de las relaciones comerciales con el Norte de Africa.

Buques ingleses en Palma

MADRID, Septiembre 8 — Dicen de Palma de Mallorca que á bordo del buque almirante inglés se dió hoy un te en honor de las autoridades de la plaza.

El jefe de la división naval inglesa y las autoridades pronunciaron brindis afectuosos para España é Inglaterra.

La dimisión de Pérez Caballero

MADRID, Septiembre 8 — Anuncian de San Sebastián que el ministro de Estado señor García Prieto manifestó á los periodistas que en vista de las inexactitudes publicadas por la prensa, respecto á las causas de la dimisión del embajador de España en París, señor Pérez Caballero, el gobierno le había ratificado su confianza.

La dimisión no será aceptada hasta que no terminen las negociaciones y se firme el tratado.

Suicidio por la dinamita

MADRID, Septiembre 8 — Dicen de Melilla que el vecino de aquella plaza, Francisco López, se suicidó hoy, haciendo estallar una bomba de dinamita que se había atado al cuello.

La explosión despedazó totalmente el cuerpo del suicida.

Se ignoran los móviles que le impulsaron á adoptar tan fatal determinación.

Emigración á Sud América

MADRID, Septiembre 8 — Comunican de Ponferrada, que hoy salieron para Vigo, cuatrocientos campesinos que se proponen emigrar á Sud América.

En aquella zona el movimiento emigratorio, se acentúa con caracteres alarmantes.

Criminal incendio de documentos

MADRID, Septiembre 8—Dicen de Almería, que esta tarde penetró un desconocido en la tesorería de hacienda y aprovechando un descuido del encargado, roció con petróleo varios expedientes y recibos de la contribución, á los cuales prendió fuego.

Uno de los guardias que se dió cuenta del criminal atentado, persiguió al incendiario, el cual le hizo varios disparos de revólver y logró huir.

FRANCIA

ACCIDENTES DE AUTOMOVIL

PARIS, Septiembre 8—Comunican de Tours que el señor Olave Goya, de nacionalidad peruana, que reside en esta capital en el núm. 33 de la Avenida Elisée Reclús, fué víctima de un accidente de automóvil al llegar á Montblazon, localidad vecina á aquella ciudad.

Realizaba el viaje desde Biarritz á esta capital, en compañía de dos amigos, cuando el automóvil chocó contra un carro y volcó.

El señor Olave Goya y uno de sus amigos, sufrieron heridas de cierta importancia aunque no de carácter muy grave, pero el estado del tercero de los viajeros, es desesperado.

PARIS, Septiembre 8—Telegrafían de Saint Tropez que mademoiselle Nenot, hija del arquitecto M. Paúl Nenot, miembro de la Academia de Bellas Artes, pereció en un accidente de automóvil ocurrido cerca de aquella localidad.

SITUACION EN MARRUECOS

Las operaciones militares

RUMOR DE TOMA DE MARRAKESH

PARIS, Septiembre 8—Telegrafían de Rabat que se señalan grupos de rebeldes armados en el Sur de Sefrú.

El general Dalbiez envió una columna con misión de dispersarlos.

PARIS, Septiembre 8—Comunican de Orán que los generales Alix y Giraudot organizan activamente una expedición que tendrá por objeto extender la ocupación á la margen izquierda del río Muluya.

PARIS, Septiembre 8—Telegrafían de Casablanca que noticias de fuente indígena llegadas á aquella ciudad, anuncian que las fuerzas del coronel Mangin después de sostener un reñido combate con la harka del pretendiente Mohamed El Helpa, consiguió entrar á Marraskesh.

Halló sanos y salvos á los franceses que cayeron prisioneros cuando entró á dicha ciudad el pretendiente.

PARIS, Septiembre 8 — Anuncian de Casablanca que los dos tenientes voladores Dohu y Van dem Vaero fueron mordidos por un perro rabioso.

Se les embarcó inmediatamente para Argel donde recibirán los cuidados que exige su estado.

LA CUESTION DEL CANAL DE PANAMA

Comentarios de un diario francés

PARIS, Septiembre 8 — El diario "L'Opinión", en su edición especial del domingo, publica dos columnas de comentarios acerca de la cuestión del canal de Panamá.

Se declara enteramente favorable á la teoría sostenida al respecto por la Gran Bretaña.

Concluye en esta forma:

"El presidente Taft no considera al canal de Panamá del mismo modo que M. de Lesseps. El norteamericano trata de servir á su patria y el francés soñaba con servir á la humanidad. Uno contempla el beneficio industrial y el otro llevaba en su mente la belleza de la victoria sobre la naturaleza. Uno es yanqui y el otro era un hombre. Nacen Tafts por docenas en cualquier país, pero solamente Francia da nacimiento á los Lesseps y los Pasteurs, y servidores desinteresados y bienhechores de la humanidad."

TERRIBLE ACCIDENTE DE VOLACION

Varios muertos y heridos

PARIS, Septiembre 8 — La reunión de volación que se realizaba hoy en el velódromo de Gray, departamento del Alto Saona, quedó interrumpida á consecuencia de un lamentable accidente.

En el momento de remontar el vuelo el aeroplano tripulado por el conocido volador M. Biard, se desvió el aparato por una causa que no ha podido establecerse con seguridad, y embistió el cerco que separaba al público de la tribuna, lo derribó y cayó en medio de la concurrencia.

Escenas espantosas se produjeron, pues las personas que fueron sorprendidas por la máquina, cayeron bajo los golpes precipitados de la hélice en revolución, que segaba literalmente á los hombres y mujeres que allí estaban.

En pocos segundos alcanzó á cerca de veinte el número de los heridos.

Cuando pudo detenerse el motor y auxiliar á los caídos, fueron recogidos los cadáveres de dos hombres y dos mujeres, otros dos moribundos que no pueden tardar mucho en fallecer y diez heridos graves.

El número de los contusos es muy considerable.

Este terrible accidente ha causado honda sensación.

LA VUELTA DE PARIS A PIE

PARIS, Septiembre 8 — Corrióse hoy la carrera pedestre de la vuelta de París que representa un circuito de 43 kilómetros y 194 metros.

Numerosísimo público se estacionó en el trayecto para ver pasar á los competidores, cuyo número alcanzó á doscientos treinta.

Obtuvo el primer premio el andarín inglés Holger, quien recorrió el trayecto en dos horas, cuarenta y dos minutos y cincuenta y dos segundos.

Llegó segundo Vermeulen en 2 horas 50 minutos y 26 segundos, y tercero Joly en 2 horas 52 minutos y 24 segundos.

COPA INTERNACIONAL DE MOTOCICLETAS

PARIS, Septiembre 8 — Se realizó hoy en Le Mans, en el circuito empleado para las carreras de automóviles, la carrera para la Copa Internacional de Motocicletas.

El trayecto señalado representaba un total de 396 kilómetros.

Obtuvo el primer puesto Devay, en cinco horas y seis minutos.

Llegó segundo South en 5 horas, 12 minutos y 32 segundos. Llegó tercero Bailey en 5 horas, 19 minutos y 24 segundos.

El ex sultán de Marruecos

PARIS, Septiembre 8—Telegrafían de Lyon que el ex sultán de Marruecos, Muley Hafid, salió de esa ciudad en automóvil, dirigiéndose á Aix-les-Bains.

ITALIA

CONMEMORACION DEL PATRIOTA CAMOZZI

Inauguración de su monumento

ROMA, Septiembre 8—Telegrafían de Dálmine que tuvo lugar hoy en dicha localidad la solemne inauguración del monumento erigido en memoria del conde Gabriel Camozzi Vertova, que fué una de las figuras más eminentes del primer período de las luchas por la independencia italiana, habiendo tomado parte en todos los movimientos que se efectuaron para arrojar á los austriacos de la península y actuado brillantemente en las campañas de 1849 y 1859.

Presenciaron el acto todas las principales autoridades del distrito, numerosos parlamentarios y delegados de asociaciones patrióticas, representando al gobierno el subsecretario del Tesoro, hon. Angel Pavia, quien pronunció un notable discurso conmemorando al prestigioso patriota.

El rey Víctor Manuel se adhirió á la conmemoración con un afectuoso telegrama, realizándose después de la ceremonia inaugural, un gran banquete en el cual fueron pronunciados otros aplaudidos discursos. Por la noche se efectuó una manifestación pública con antorchas, la que resultó un imponente acto patriótico. El monumento es una obra notable del escultor Siccardi, de Bergamo.

Malversaciones en un Banco

ROMA, Septiembre 8—Informan de Catanzaro, que causó enorme impresión en dicha ciudad el descubrimiento de importantes malversaciones perpetradas en el Banco de crédito agrícola de la provincia, por el cajero de dicha institución, Bruno Zarino, quien desapareció desde anteayer.

Zarino, según se asegura, estafó al Banco en más de 70.000 liras.

Siniestro ferroviario

ROMA, Septiembre 8—Dicen de Salerno, que un tren de pasajeros salido esta mañana de esa ciudad, se descarriló poco antes de llegar á la estación de Pontecagnano, con motivo del mal estado de la vía. La locomotora se tumbó violentamente, quedando muerto el fogonero Zucchini y gravemente herido el maquinista Capperi.

Fatales consecuencias de un ciclón

ROMA, Septiembre 8 — Informaciones de Comacchio refieren que la costa de ese distrito fué azotada por un violento ciclón que causó enormes perjuicios materiales y varias víctimas.

Diez barcas pescadoras fueron echadas á pique, pero no se sabe aún si las tripulaciones pudieron salvarse.

Desgraciado accidente

ROMA, Septiembre 8 — Comunican de Sant'Angel de los Lombardos que el joven Ercolani, quien había terminado hace poco su servicio militar, durante el cual participó en la guerra actual, distinguiéndose por su actuación en la sangrienta jornada de Sciarasciat, al limpiar un viejo fusil que creyó descargado, hizo salir un tiro que hirió en el corazón á su propia esposa, matándola en el acto.

Ercolani que parece enloquecido por el dolor, entregóse acto inmediato á la fuerza pública.

Ecos de la explosión de ayer

Roma, Septiembre 8 — Noticias de Florencia confirman los detalles ya conocidos respecto de la explosión de pólvora y dinamita ocurrida ayer en el paraje llamado "Le Tavole", añadiendo que circula el rumor de que el siniestro tuvo orígenes dolosos debiéndose á una pura casualidad que el dueño de las quintas voladas y otras personas resultaran víctimas de los terribles efectos de la explosión. A explicación del rumor citado se asegura que dichas quintas estaban aseguradas por una fuerte suma.

INGLATERRA

PETROLEO COMO COMBUSTIBLE

Su uso en la armada

LONDRES, Septiembre 8 — El almirantazgo acaba de contratar con varias casas escosesas doscientas mil toneladas de petróleo, y pidió propuestas para otras grandes cantidades.

En Rosyth se construyen tanques de doscientas mil toneladas de capacidad.

Se sabe que las medidas adoptadas por el Almirantazgo se debe á su resolución de reemplazar paulatinamente el carbón por el petróleo como combustible en los buques de la armada.

Uno de los grandes acorazados que se construyen actualmente empleará exclusivamente petróleo, prescindiendo por completo del carbón.

LAS MANIOBRAS MILITARES

Participación de globos y aeroplanos

LONDRES, Septiembre 8—Mañana se iniciarán las grandes maniobras militares, las que continuarán hasta el 20 del corriente mes.

Las maniobras tendrán por objeto el rechazo de un supuesto ejército enemigo desembarcado en la costa oriental de Inglaterra, y se extenderán sobre los condados de Norfolk, Essex, Hertford, Huntington, Bedford y Cambridge. Durante los primeros días, las operaciones se limitarán á Norfolk y Cambridge.

Las fuerzas estarán divididas en dos ejércitos, el uno bajo el mando del general Samuel Hoot Lomax, y el otro, bajo el del general Lawson. Cada ejército dispondrá de varios globos y aeroplanos, lo que constituirá la principal novedad de las maniobras.

Las autoridades militares han adoptado medidas para impedir que las maniobras causen perjuicios á los habitantes de la región. La tropa montada no podrá pasar por los campos de golf, y se prohibirá á los soldados penetrar en casas particulares, iglesias, escuelas, fábricas y jardines.

Reorganización del almirantazgo

LONDRES, Septiembre 8 — El almirantazgo anuncia que ha procedido á una distribución de los trabajos de los lores navales y civiles, que lo componen.

Se ha modificado igualmente el reglamento disciplinario de la armada, suprimiéndose las penas vejatorias é infamantes.

La travesía del canal á nado

LONDRES, Septiembre 8—Miss Pitonof, joven norteamericana, intentó hoy atravesar á nado el canal de la Mancha, pero tuvo que desistir de su propósito á causa del fuerte viento que reinaba. Dicha joven se encuentra en Dover, desde dos semanas, esperando un tiempo favorable para llevar á cabo la travesía.

La reina María y el golf

LONDRES, Septiembre 8 — La reina María está aprendiendo, en el castillo de Balmoral, el juego de golf y el sábado último, al terminar su lección, declaró que el juego, aunque sano, cansa demasiado.

ESTADOS UNIDOS

LOS SUCESOS DE MEXICO

Un ultimátum de Zapata

ARRESTO DE CONSPIRADORES

MEXICO, Septiembre 8 — Un informe recibido de México anuncia que Zapata comunicó á los miembros del cuerpo diplomático que sus fuerzas han emprendido la marcha hacia esa capital.

La comunicación tiene el carácter de una proclama y dice que los zapatistas no molestarán en lo más mínimo á los extranjeros y no cometerán saqueos ni excesos de ninguna clase.

Zapata se propone dejar en sus puestos á los actuales miembros del gobierno, con excepción del presidente Madero y de los miembros de su familia.

El documento lleva las firmas de Emiliano Zapata, Alfonso Miranda y Amador Salazar.

La noticia causó honda impresión en los círculos oficiales. El presidente Taft, quien se encuentra en Beverley, conferenció durante el día, repetidas veces por teléfono con el departamento de Estado.

Se sabe que el presidente considera muy grave la situación en México, y cree absolutamente necesaria una intervención militar, pero no desea proceder sin el consentimiento del Congreso.

Un telegrama recibido de México, anuncia que ayer y hoy fueron arrestados en esa capital y fusilados diez conspiradores.

Se trata de un vasto complot contra Madero, encabezado por Serna, quien se encuentra entre los ejecutados.

ACCIDENTE EN UNA CARRERA DE MOTOCICLETAS

Varias víctimas

NUEVA YORK, Septiembre 8—Un telegrama recibido de Newark, da cuenta de un lamentable accidente ocurrido hoy en una carrera de motocicletas, realizada en esa ciudad.

El corredor Eddie Hassa, campeón nacional, perdió en el trascurso de la carrera, la dirección de su máquina y ésta salió de la pista y cayó sobre un grupo de espectadores. Se produjo una terrible confusión y se oyeron terribles gritos. Más tarde se comprobó que del accidente resultaron muertos, además del corredor seis espectadores. Veinticinco heridos graves fueron conducidos al hospital y, entre ellos, cinco que se encuentran moribundos. El número de los contusos es muy crecido.

Canje de encomiendas postales

WASHINGTON, Septiembre 8—La dirección general de correos y telégrafos anuncia que ha quedado establecido el canje de encomiendas y valores postales, sin limitación alguna con Austria, Australia, Dinamarca, Francia, Alemania, Inglaterra, Italia, los Países Bajos, Suecia, Noruega y Hong Kong.

Epílogo del incidente de la Habana

NUEVA YORK, Septiembre 8—Telegrafían de la Habana que el periodista Enrique Maza fué condenado á tres años y cuatro meses de prisión por haber agredido y herido al encargado de negocios de los Estados Unidos, Mr. Gibson.

Se cree que el presidente Gómez, por [illegible] de Mr. Gibson, reducirá la pena.

La asociación de periodistas se reunió tres veces para obtener la libertad de Maza, bajo fianza, pero el gobierno se niega á acceder al pedido, porque teme complicaciones con los Estados Unidos.

Exposición de "dry farming"

NUEVA YORK, Septiembre 8—Mañana se inaugurará en el local de la Sociedad Americana de Geografía la exposición de "dry farming".

Figurarán en la exposición millares de vistas de paisajes de las regiones en las que se cultiva por ese sistema.

Una fiesta brasileña

NUEVA YORK, Septiembre 8—La comisión brasileña de la exposición internacional de caucho, dió anoche en el hotel Astor un banquete en honor de algunos compatriotas residentes en esta ciudad. Hicieron uso de la palabra el cónsul general del Brasil, señor Ferreira da Cunha, el conde Méndez de Almeida, el almirante Carvalho, y los doctores Oscar Svao de Meraes, Mario Batista Nunes é Ivo García Campos. Los oradores insistieron en el impulso que el canal de Panamá dará al intercambio comercial entre los Estados Unidos y la América del Sur.

La exposición de caucho se inaugurará el 23 del corriente mes, y estarán representados en ella 21 países.

ALEMANIA

UN CONGRESO GERMANO-BRASILEÑO

BERLIN, Septiembre 8 — Ayer se inauguró en esta capital un congreso germano-brasileño, convocado con objeto de disipar las opiniones poco favorables para el Brasil que existen en Alemania y dar á conocer al pueblo alemán las ventajas que el Brasil ofrece para la colonización y el comercio.

Preside el Congreso el ministro del Brasil, doctor Itiberé da Cunha.

ECOS DEL VIAJE DEL EMPERADOR

Declaraciones oficiales suizas

BERLIN, Septiembre 8—La prensa alemana reproduce complacida una nota de carácter oficial que los diarios suizos publican acerca de la reciente visita del emperador Guillermo á Suiza.

Dice la nota que el emperador no habló con los hombres públicos suizos de ninguna cuestión política. La importancia de la visita estriba en su significado moral, pues ha contribuido á estrechar las relaciones de amistad entre el Imperio Alemán y la Confederación Helvética.

Los diarios suizos consignan satisfechos las declaraciones hechas por el emperador y los generales alemanes que lo acompañaban, acerca del estado del ejército helvético. Todos estaban unánimes en declarar que la organización del ejército es excelente.

LA PROPOSICION DE BERCHTOLD

Su alcance político

BERLIN, Septiembre 8—La "Vossische Zeitung", al comentar, en su número de hoy, la proposición sometida á las potencias por el conde Berchtold, ministro de Relaciones Exteriores, dice que ella no tiene solo por objeto conjurar el peligro de una conflagración en los Balkanes, sino que persigue fines mucho más vastos.

La proposición tiende á provocar la discusión amistosa de todas las grandes cuestiones políticas del día y hacer desaparecer los recelos que hoy existen entre las potencias de la triple alianza, ó sea Alemania, Austria Hungría é Italia, y las que forman la triple "entente", es decir, Francia, la Gran Bretaña y Rusia.

La emigración por Hamburgo y Bremen

BERLIN, Septiembre 8—Según un informe oficial que acaba de publicarse, desde el principio del año hasta el 31 de Agosto último, partieron de Hamburgo y Bremen 211.996 emigrantes para países de ultramar, contra 143.056 en el período correspondiente del año 1911.

AUSTRIA HUNGRIA

Regreso del emperador

VIENA, Septiembre 8 — Llegó á esta capital el emperador Francisco José, de regreso de Ischl, donde había permanecido desde su última enfermedad.

RUSIA

Motín militar desmentido

SAN PETERSBURGO, Septiembre 8 — Desmiéntese oficialmente la noticia de haberse producido un motín militar en Orany, ciudad de la gobernación de Vilna. El ministerio de la Guerra hace constar que en Orany no existe guarnición alguna.

SUIZA

Congreso de antropología

BERNA, Septiembre 8—Un telegrama recibido de Ginebra, anuncia que fué inaugurado hoy en esa capital, un congreso internacional de antropología, en el que están representados casi todos los países europeos.

PORTUGAL

La corte marcial en Lisboa

LISBOA, Septiembre 8 —A pesar de haberse ordenado hace algún tiempo la instalación de la corte marcial en Lisboa, **para entender en los procesos de los conspiradores que se encuentran detenidos en las prisiones**

SERVICIO EXCLUSIVO PARA "LA PRENSA"

y fortalezas de esta capital, ese tribunal aún no se ha constituído.

Pruebas de volación

LISBOA, Septiembre 8—Se realizaron importantes ensayos de volación. Los aeroplanos volaron por sobre la ciudad y el puerto, descendiendo después con todo éxito en los alrededores de esta capital.

PERU

EL MOVIMIENTO HUELGUISTA

LIMA, Septiembre 8—Aún no se ha resuelto la huelga en la usina y los tranvías eléctricos.

En vista del ofrecimiento de ochenta motoristas y conductores, los gerentes de los tranvías, pidieron garantías al gobierno para reanudar el tráfico, y éste se las prometió.

Parece que el lunes correrán coches.

Detención de un acusado — Ministro del Ecuador en Chile

LIMA, Septiembre 8—La policía secreta arrestó al cubano Francisco González, acusado de estafa á la casa Koster, de Mollendo.

La autoridad recogió todas las letras de Koster.

—El ministro del Ecuador, doctor Aparicio, ofreció un banquete al nuevo ministro de su país en Chile, general Treviño, su esposa é hijas, y un grupo de sus relaciones.

Después se embarcó el general Treviño y su familia, á bordo del "Victoria", con rumbo á Valparaíso.

BRASIL

UN DESCUIDO FATAL

Noventa y cuatro niños envenenados

CINCUENTA Y DOS DEFUNCIONES

RIO DE JANEIRO, Septiembre 8—La sociedad está bajo la impresión dolorosa de un suceso, que á la vez ha causado indignación.

De Recife comunican que en el colegio de huérfanos que existe en Junqueira, se produjo el envenenamiento de noventa y cuatro asilados, á causa de que éstos ingirieron un vermífugo que hizo sentir inmediatamente su acción.

Aunque los auxilios médicos fueron prestados en seguida, no se ha podido impedir que fallezcan 52 y otros se encuentren en grave estado.

Hasta ahora no se han establecido quiénes son los verdaderos responsables del descuido que tuviera tan terribles consecuencias.

La indignación contra los directores del establecimiento y las hermanas de caridad que prestan allí servicios, es grande, y se teme que pueda tener exteriorizaciones violentas.

EXPLOSION DE CONSECUENCIAS

RIO DE JANEIRO, Septiembre 8—Esta noche mientras se realizaba una fiesta en Lapa, organizada por los trabajadores de los mercados, hizo explosión un mortero y ocasionó cuatro muertos y veinte heridos.

—El ministro argentino visitó el mercado Santa Cruz.

Vapor paraguayo

FLORIANOPOLIS, Septiembre 8—Llegó el vapor paraguayo "Nuestra Señora de Luján", procedente de Cádiz y escalas, con un cargamento de sal para Río Grande.

Viene al mando del capitán J. Carty.

CHILE

Nombramientos de intendentes y gobernadores—Casas para obreros

SANTIAGO DE CHILE, Septiembre 8—Un alto funcionario del ministerio del Interior, declaró que los nombramientos de intendentes y gobernadores no serán resueltos hasta el próximo mes de Octubre, fecha en que terminarán su período algunos de esos funcionarios.

—El gobierno ha acordado llamar á concurso para la preparación de los planos destinados á la construcción de la biblioteca nacional.

—El consejo superior de la Habitación Obrera, ha designado como delegado del consejo ante el congreso internacional de habitaciones obreras que se celebrará en Berlín, al señor Enrique Doll.

—El gobierno incluirá en la convocatoria de Octubre para el Congreso, los proyectos de reorganización de la dirección de obras públicas y regadío del país, formulados por el ex ministro señor Javier Gandarilla.

Chilenización de Tacna y Arica—Seguridad de los obreros de las minas—Canales de regadío.

SANTIAGO DE CHILE, Septiembre 8—El señor Máximo Lira, intendente de Tacna, ha celebrado conferencias con el ministro de Relaciones Exteriores, sobre el servicio administrativo y la chilenización de esa provincia.

—La empresa del mineral El Teniente, ha comunicado al gobierno que está dispuesta á acatar todas las disposiciones encaminadas á mejorar la condición de los obreros.

El gobierno ordenará el cambio de los depósitos de explosivos, obras de defensa, cambio del ferrocarril y otras destinadas á asegurar la vida de los obreros que trabajan allí.

—La dirección de obras públicas ha pedido á la inspección general de hidráulica que active los estudios que hace esa oficina sobre construcción de canales de regadío en distintos puntos del país.

REPUBLICA ORIENTAL

CONCESION FERROVIARIA

Una nulidad revocada

MONTEVIDEO, Septiembre 8—La alta corte de justicia acaba de fallar el recurso interpuesto ante ella por The Pan American Transcontinental Railway Company, contra una resolución del Poder Ejecutivo, que declaraba caducada la concesión otorgada á dicha compañía, para la construcción de un ramal ferroviario desde el pueblo del Carmen á Cerro Chato.

La resolución del Poder Ejecutivo, se fundaba en que la compañía no había hecho los estudios relativos al ramal dentro del plazo señalado por la ley general de ferrocarriles, que es de ocho meses, prorrogables á doce, pues dichos estudios fueron presentados después de los ocho, de acordada la concesión.

El Poder Ejecutivo entendía que no habiendo sido concedida ni solicitada la prórroga de aquel plazo, se había producido la caducidad de esa concesión.

Por su parte, la corte funda su fallo en que según la misma disposición de la ley de ferrocarriles que cita el Ejecutivo, así como es necesario que éste conceda la prórroga del término, también es necesario que conceda ú otorgue el término de la misma; razón por la cual no habiendo ocurrido tal cosa en el caso, resulta que no sólo no ha vencido aún el término para la presentación de los estudios, sino que ni siquiera ha empezado á correr todavía.

El Poder Ejecutivo había dictado su resolución, de acuerdo con la opinión del fiscal de gobierno, doctor Luis Varela, y han sido oídos por la corte los fiscales de la corte y de hacienda, doctores Victoriano Martínez y Juan Gil.

Estos dictaminaron en el sentido de que debía confirmarse la resolución recurrida.

A pesar de la opinión de los tres fiscales mencionados, la alta corte, en mérito de las consideraciones expresadas por la defensa, á cargo del doctor Juan Aguirre González, revoca la resolución reclamada.

El ramal de que se trata, es de gran importancia, pues está destinado á poner en comunicación la línea ya en construcción de la Colonia á San Luis, con el ferrocarril á Melo.

El apresuramiento del ministro de Obras Públicas por llevar á cabo á todo trance su plan de ferrocarriles del Estado, ha sufrido un rudo contraste, pues en el caso presente, la alta corte ha hecho comprender al gobierno, que es necesario respetar los legítimos derechos de las empresas particulares.

LAS PATENTES AL CAPITAL

Una reforma liberal

MONTEVIDEO, Septiembre 8 — El ministro de Hacienda, ingeniero Serrato, estudia en estos momentos el proyecto de reforma de la ley de patentes de giro de capital, modificando fundamentalmente la ley vigente.

Las modificaciones que se propone introducir en el proyecto de ley que en breve enviará á la consideración legislativa, tenderán á disminuir las patentes que gravan los pequeños comercios, industrias, talleres y profesiones no comprendidas entre las llamadas liberales.

En dicho proyecto el impuesto se fundará sobre el capital en existencias, valor locativo de las propiedades, número de empleados y obreros.

El objeto que se persigue en estas innovaciones, es que el impuesto guarde relación más exacta con las presuntas utilidades que produce la actividad industrial y comercio.

No se trata de buscar nuevas rentas para el Estado, según el ministro, sino de distribuirlas en forma más equitativa, desagravando á los que pagan injustamente mucho, para hacer recaer mayor impuesto sobre los que obtienen grandes lucros.

Con arreglo al proyecto se suprimen en su casi totalidad las patentes proporcionales y se establecen patentes fijas entre un mínimum y un máximum para cada patentable, con el fin de poder graduar equitativamente, de acuerdo con los signos exteriores materiales de cada uno de ellos, la cuota que les corresponde.

ABSTENCION NACIONALISTA

El "raid" de Cattáneo

MONTEVIDEO, Septiembre 8 — El órgano nacionalista "La Democracia", confirma hoy la versión que trasmití el jueves último acerca de la actitud del partido Nacional en las próximas elecciones, y en todo el proceso de la reforma de la constitución que lleva á cabo precipitadamente el actual mandatario.

El partido Nacional, se abstendrá en absoluto, manteniéndose á la expectativa de los acontecimientos.

Esta tarde, procedente de San José, apareció en el hipódromo de Maroñas, á tiempo que se corría la última carrera el aeroplano del volador Cattáneo, quien, después de algunas elegantes evoluciones, efectuó, felizmente, el aterraje y fué aclamado por la numerosa concurrencia.

Antes de llegar á Maroñas, Cattáneo se detuvo brevemente en Piedras Blancas, á fin de saludar al presidente de la República y entregarle la correspondencia que traía para él.

MONOPOLIO DE LA ENSEÑANZA

Homenaje á Aparicio Saravia

MONTEVIDEO, Septiembre 8 — Se tejen los más variados comentarios acerca de un nuevo proyecto que la prensa anuncia, haciéndose eco de autorizadas voces oficiales.

Se trata del monopolio absoluto de las escuelas privadas, por el estado, que se pretende justificar con un informe del comité inspector de los conventos, que acusa el extraordinario número de establecimientos religiosos que funcionan en el país.

—Continúan activamente los preparativos para el homenaje que se proyecta tributar á la memoria de Aparicio Saravia, el 10 del corriente, aniversario de su muerte.

El comité de propaganda de la juventud nacionalista que preside el señor Dionisio Coronel, adoptó diversas resoluciones relativas á dicha conmemoración.

En ella tomarán parte varios oradores designados recientemente por el comité organizador.

—El sargento mayor doctor Luciano Martínez, fué designado por el tribunal militar de apelaciones para desempeñar el cargo de juez militar de instrucción de segundo turno, puesto que había quedado vacante por fallecimiento del coronel Pablo Olivera.

—Procedente de Génova, llegó el vapor italiano "Re Vittorio", que siguió viaje inmediatamente para ésa.

LA HUELGA EN EL FRIGORIFICO

Incidentes sangrientos

MONTEVIDEO, Septiembre 8 — Se agrava la huelga de obreros del frigorífico de Montevideo.

Entre los huelguistas y los obreros que continúan trabajando se han producido varios incidentes sangrientos, de los que resultaron algunos heridos.

Las agresiones son comentadas por los huelguistas, cuyos ánimos están exaltadísimos, debido especialmente á la violenta prédica de los cabecillas y propagandistas, que los incitan á la resistencia á la policía, que procede enérgicamente, esforzándose por mantener el orden é impedir desmanes.

Por iniciativas de la Federación Obrera se realizó hoy una nueva asamblea para propagar la idea de proclamar el paro general.

Se pronunciaron vehementes discursos, que enaltecieron los espíritus.

Resultó una asamblea tumultuosa y se teme que se produzcan graves conflictos.

LA REFORMA DE LA CONSTITUCION

Elección de los constituyentes

MONTEVIDEO, Septiembre 8 — El Poder Ejecutivo promulgará mañana el proyecto de ley sancionado por el cuerpo legislativo que declara de urgencia la reforma constitucional.

Se activan así los trámites para abordar rápidamente la elección de constituyentes.

El proyecto de los diputados Antonio María Rodríguez, y Julio María Sosa, sobre ampliación de la depuración del registro cívico permanente será tratado sobre tablas, en la próxima sesión de la Cámara de Diputados, y aprobado sin mayores observaciones.

En seguida las autoridades del partido Colorado, que será el único que intervendrá en el comicio activará los trabajos de propaganda para que aporte su voto el mayor número posible de correligionarios.

Cooperarán á esos trabajos los "leaders" de los partidos Socialista y Liberal y probablemente algunos elementos del partido Católico.

Se nota gran empeño en el batllismo en proceder con máxima actividad en este magno asunto.

Comentando la votación de ayer en la Cámara de Diputados, dice hoy "Diario del Plata", que ésta, con una rapidez digna del Senado, sancionó la ley declarando de urgente necesidad la reforma de la Constitución, que ha habido algunas salvedades y altiveces aisladas, pero la influencia superstisiosa que cae de la altura, ha operado sus ejecuciones sobre el tambor, y con igual urgencia serán separados en seguida los demás obstáculos.

Dice que no es ciertamente el interés que puede invocarse como fruto de un tranquilo convencimiento sobre la necesidad de reformar la Constitución de la República lo que mueve así á los hombres de la situación, el Ejecutivo y las Cámaras, para llegar cuanto antes á esas reformas, que se ignora en qué consiste, pues permanecen envueltas en el misterio.

Se diría que el programa de estas reformas es un plan de cofradía, un secreto de logia, que no debe ser conocido sino en el momento de su sanción, y tal vez no lo conozcan en todo su alcance ni siquiera los legisladores que están preparando el advenimiento de una Constitución que se designa con el dedo desde Piedras Blancas.

LOS CORDONES DE TUYUTI

MONTEVIDEO, Septiembre 8—Ha sido objeto aquí de favorables comentarios, el mensaje remitido al Congreso argentino, por el Presidente de esa Nación, solicitando que se acuerde, por ley especial, el uso de los cordones de Tuyutí á los guerreros brasileños y uruguayos en la campaña del Paraguay.

Excursión de estudiantes de agronomía—Visita á la Argentina

MONTEVIDEO, Septiembre 8—Mañana parten para ésa los estudiantes de ingenieros del instituto nacional de agronomía acompañados por la mayoría de los catedráticos del mismo, á fin de visitar los principales establecimientos.

El miércoles próximo iniciarán una gira visitando la Granja Blanca; el jueves el local de exposiciones de la Sociedad Rural Argentina.

El 13 y el 14 harán una excursión á la estancia y cabaña de Cobos.

Los excursionistas se trasladarán luego al departamento de Paysandú, y otros del litoral uruguayo, donde podrán apreciar el desarrollo agro pecuario.

—La semana próxima es esperada de Río de Janeiro, la Sra. Enriqueta Rosaing de Lisboa, esposa del ex ministro del Brasil en Montevideo.

La distinguida dama viene á ésta con objeto de pasar una temporada con su hija, la señora Enriqueta Lisboa de Shaw.

—El ministro argentino y señora recibieron hoy á sus relaciones en el palacio de su legación.

Se encuentra ligeramente enfermo el capitán de fragata Julio de Olivera Sampaio, comandante del crucero brasileño "Almirante Barrozo".

—Fallecieron las señoras Emma Guiffra de Forteza, Catalina Marcial de Campi y el señor Alfredo Varela.

—Reina tiempo espléndido.

Adquisición de islas por el Estado—Estudio sobre los anormales

MONTEVIDEO, Septiembre 8 — Mañana, el presidente de la República firmará el mensaje y proyecto de ley, que será elevado en seguida á la asamblea, pidiendo la autorización legislativa para adquirir cuatro islas situadas sobre el canal del río Uruguay, que pertenecen en la actualidad á la sucesión del señor Felipe Iglesias.

Las islas que se propone adquirir el Estado son las denominadas del Farro, Ramón Grande, Ramón Chico y Chilena, situadas en jurisdicción marítima de Paysandú.

Abonará por ellas, la cantidad de ocho [illegible] mil setecientos pesos.

—El médico alienista doctor Bernardo Etchepare, á quien la Asistencia Pública le confiara el estudio de las escuelas para anormales en Europa, á fin de implantar en Montevideo otros institutos análogos, presentará en los primeros días de la semana entrante un informe sobre el interesante tema. Esto constituye una obra de verdadero valor científico.

—El diario del presidente de la República, expresa su regocijo por la abstención electoral de los nacionalistas.

La representación en Sud América—El periodista Carrére

MONTEVIDEO, Septiembre 8 — El diario "El Bien" encarece la importancia de las plenipotencias que debe conferir el gobierno en el continente sudamericano.

La trascendencia de esa ampliación de la representación diplomática del Uruguay, el panamericanismo, dice que se ha convertido en una verdadera necesidad, y en esta obra de acercamiento y fraternidad juegan papel principal los congresos y conferencias internacionales que congregan constantemente en asambleas á los representantes de las naciones del continente.

La creación de nuevas legaciones en Sud América, dice que es un paso decisivo en la obra de la cordialidad entre los países de este continente.

—Esta mañana regresó á ésa, en el vapor "Re Vittorio", el periodista francés Juan Carrere, que va muy bien impresionado de la cordial acogida que se le hizo aquí.

Llegaron hoy los vapores alemán "Ambia" procedente de Punta Arenas é inglés "Orcadian" de Glasgow.

Peregrinación católica

MONTEVIDEO, Septiembre 8—Alcanzó gran éxito la peregrinación que se realizó al santuario de Villa Colón.

Afluyó numerosa concurrencia.

Enfermo de cuidado se encuentra el antiguo periodista Cassio Farinha, corresponsal de diarios de Río de Janeiro.

CORDOBA

CONVENCION COALICIONISTA

Denuncias contra las policías

CORDOBA, Septiembre 8—La coalición ultima los preparativos para la convención que realizará pasado mañana.

Hasta ahora se da por segura la fórmula Ramón J. Cárcano Félix Garzón Maceda, para gobernador y vicegobernador.

En la misma asamblea se aprobará el programa político de la coalición.

—Llegan denuncias á las autoridades del partido Radical, de que las policías de la campaña, de varios departamentos, empiezan á recoger libretas de enrolamiento de los ciudadanos, á fin de que no puedan votar en los comicios próximos.

—En esta capital, los garitos se multiplican.

ELECCIONES DE UN SENADOR

CORDOBA, Septiembre 8 — De acuerdo con la convocatoria del Ejecutivo, se realizaron hoy las elecciones de un senador en Río Primero y Río Seco, por el registro y conjueces antiguos.

Ambos comicios se reputan nulos, pues según la reforma de la Constitución debió adoptarse el padrón militar y la ley nacional de elecciones, que está en vigor desde anteayer.

TENTATIVA DE HOMICIDIO Y SUICIDIO

VILLA MARIA, Septiembre 8—Silverio Mansilla disparó un tiro de revólver contra su prometida Isabel Martínez, á quien hirió.

Luego se suicidó de otro tiro en la sien.

El hecho produjo consternación en los asistentes á las romerías españolas, en cuyo local ocurrió.

Críticas al Ministro de Marina—Fundación de la Federación Universitaria — Fallecimiento — Ecos sociales.

CORDOBA, Septiembre 8—Es muy criticada la actitud del Ministro de Marina con la dirección del tiro Suizo, con motivo del pedido de un premio para el próximo gran concurso.

El ministro ha devuelto la solicitud, con una resolución al pie, seca y descomedida, en la cual dice que el recurrente debe dirigirse al departamento de guerra, único que dispone de fondos para esos objetos.

—Se ha constituído en esta ciudad una asociación cooperativa obrera de consumos.

—En la asamblea de hoy, se dió por fundada la Federación Universitaria de Córdoba.

Concurrieron numerosos alumnos de las tres facultades.

—Falleció la señora Cristina Disandro de Mussitano, víctima de la explosión ocurrida anteayer en la fábrica de fuegos artificiales.

Deja tres niños huérfanos.

—Un grupo de amigos del doctor Ernesto Gavier, nombrado secretario general de la universidad, le obsequió hoy con un almuerzo.

—Se efectuó el sepelio de los restos de la señora Mariana de Maldonado, que falleció anoche.

El escrutinio de las elecciones

CORDOBA, Septiembre 8—La junta electoral practicó hoy el escrutinio de las elecciones realizadas en los departamentos de Santa María de Minas, Pocho, Río Primero, Punilla y Río Seco.

La posición actual de los candidatos es la siguiente: doctor Julio A. Roca, 17.904 votos, señor Ramón F. Moreno 13.378.

Directora de la escuela—Sociedad de Beneficencia—Juez de paz

LABOULAYE, Septiembre 8 — La directora de la escuela municipal de niñas señora Amelia S. de Mansilla, exonerada de su puesto, se dirigió á la intendencia, pidiendo que se instruyera el sumario de práctica, para que se aclararan las causas de su destitución.

El intendente le ha contestado que no hace lugar á su pedido.

La noticia de esta nueva resolución de la intendencia, circuló rápidamente por toda la población, que está interesada en este asunto, causando ingrata sorpresa.

Se confía que el concejo deliberante, al cual se ha dirigido ahora la ex directora, interpelará al intendente, haciéndolo volver sobre sus pasos, por estar perfectamente comprobado que ha cometido una falta grave, abusando de su puesto.

—El Poder Ejecutivo ha dado la personería jurídica á la Sociedad de Beneficencia, que preside la señora Mariana G. de Marsán.

—Ha sido bien recibida la reelección del juez de paz, funcionario que hasta ahora no ha dado lugar á quejas.

Elecciones de intendente — Mercaderías perdidas

VILLA DOLORES, Septiembre 8 — Triunfó el candidato á intendente, señor Julio Carranza por cuatro votos.

La elección se realizó tranquila.

La oposición presentó tres protestas.

—Al señor José Desiderio le perdió el ferrocarril mercaderías por valor de 700 pesos, hace seis meses, sin que hasta ahora le hayan sido pagadas.

SALTA

EL NUEVO EMPRESTITO

Manifestación de protesta

SALTA, Septiembre 8—Esta tarde tuvo lugar una manifestación popular para protestar contra el empréstito negociado por el Poder Ejecutivo con el Banco Francés de esa capital, hipotecando cien leguas de tierras fiscales mensuradas al 8 y 1|2 por ciento de interés adelantado á dos años.

El empréstito es por la suma de 800,000 pesos.

En la plaza 8 de Julio hablaron los señores doctor Abraham Echazú, Julio Sueldo, doctor Carlos Outes y doctor Luis Diez, quienes condenaron el negocio.

La manifestación se disolvió en completo orden.

TUCUMAN

La revolución del 7 de Septiembre—Homenaje á los caídos — Romerías.

TUCUMAN, Septiembre 8 — Tuvo lugar el homenaje á los caídos en la revolución del 7 de Septiembre de 1903.

El comité central del partido Radical se vió concurrido.

Los comités del Norte, Sur y de la Juventud con sus banderas, concurrieron en corporación al comité central.

A las 2 p. m. salió la manifestación que abarcaba casi dos cuadras.

La columna se dirigió hasta la calle Las Heras dió vuelta por la plaza y siguió hasta el cementerio.

Numerosas damas arrojaron flores sobre los manifestantes, que daban vítores á los caídos.

En el cementerio habló el doctor Martín Berho, presidente de la junta reorganizada del partido.

Hizo una ligera reseña de ese movimiento y evocó el recuerdo de los caídos y su acción heróica.

El orador fué aplaudido.

Le siguieron en el uso de la palabra los señores Octaviano Vera, Juan Gaitán Ludueña Roldán, Miguel Luna y el doctor Cornet.

—Las romerías se han realizado con todo éxito.

MENDOZA

Circuito férreo—El pueblo abandonado—Trabajadores impagos

MONTE COMAN, Septiembre 8—Se inauguró la parada del circuito San Rafael hasta la estación Doctor Sáez.

—Se nota la falta de estafetero de Guadales, Colonia Alvear y Doctor Sáez á ésta.

—Este pueblo está sumamente abandonado. Carece de cementerio, de escuela y de comisaría.

La comisión de fomento no ha dado hasta ahora señales de vida.

—Los trabajadores de los canales del río Atuel, en número de doscientos, pululan por las calles en demanda de justicia. No se les ha pagado sus jornales de tres meses.

CORRIENTES

El Tiro Federal — Precauciones de la Municipalidad — Manifestación suspendida.

CURUZU-CUATIA, Septiembre 8—El coronel E. Munilla, director del Tiro Federal, ordenó telegráficamente al presidente de la comisión del polígono de esta ciudad, la suspensión de los ejercicios de tiro al blanco.

—La municipalidad tomó severas precauciones con motivo de haber aparecido una enfermedad contagiosa.

Se nombró una comisión de higiene.

—Llegaron de Corrientes el coronel Francisco Vigo, jefe de policía de la provincia y el doctor Carlos Benítez.

—El comisario departamental citó á los señores Ricardo Quiróz y Baldomero Cáceres, firmantes de una invitación al pueblo para celebrar una manifestación de protesta por la clausura de la calle Berón de Astrada, por la empresa del ferrocarril N. E. A.

Les manifestó que no podía realizarse la manifestación porque esa clausura se había llevado á cabo por orden de los gobiernos nacional y provincial.

Con tal motivo se reunieron en la casa del señor Medardo Cáceres muchos de los firmantes de la invitación y se dió cuenta de lo manifestado por el comisario.

Se resolvió mandar telegramas al Ministro del Interior y á otras autoridades, haciéndoles presente lo que ocurría.

Conflicto judicial

MERCEDES, Septiembre 8—El gobierno resolvió no aceptar la dimisión de los ministros del superior tribunal, pero el conflicto judicial aún no está totalmente solucionado.

—Tiempo seco y ventoso.

SAN LUIS

Nuevo intendente — Monumento á Pringles

SAN LUIS, Septiembre 8 — Se hizo cargo del puesto el nuevo intendente, señor Juan N. Poblet.

—El sábado se empezó á abonar los sueldos por Agosto al personal de la escuela normal y del colegio nacional.

—Las comisiones pro monumento á Pringles, trabajan activamente.

Se nota en las autoridades poco entusiasmo para auspiciar debidamente la iniciativa.

JUJUY

La condena del jefe de policía—Candidatos á senadores — Renuncias —Terreno para el Tiro Federal.

JUJUY, Septiembre 8—El diario oficial ataca duramente al juez federal, doctor Aparicio, por haber condenado al jefe de policía.

—Se asegura que han resuelto los dirigentes de la política gubernista, proclamar las candidaturas de los señores Ernesto Claros y Octavio Iturbe para ocupar las senadurías nacionales que quedarán vacantes.

—Renunciaron los doctores Ricardo López Iriarte y Julio Carrillo, miembro del superior tribunal de justicia y juez de primera instancia y de lo civil, respectivamente.

—Fué nombrado contador municipal, el señor Manuel Iapur, en reemplazo del señor Osvaldo Soliverez, que renunció.

—El Concejo Deliberante sancionó el presupuesto para 1913.

Se crea el puesto de subcontador, con 120 pesos mensuales.

—El presidente del Tiro Federal ha solicitado al gobierno la expropiación de un terreno de 200 metros de ancho por 1.400 de largo, ubicado en una de las orillas del Río Chico de Castañeda, destinado á polígono.

El comisionado nacional

ZAPLA, Septiembre 8—Se comenta desfavorablemente las instrucciones que trae el comisionado nacional, pues se estiman demasiado limitadas.

ENTRE RIOS

En memoria del doctor Gouchón—La oficina de correos

COLON, Septiembre 8—La municipalidad, rindiendo un justo homenaje á la memoria del hijo de este pueblo doctor Emilio Gouchón, acaba de resolver que la calle que conduce al puerto lleve su nombre.

Tan acertada resolución se acogió aquí con viva satisfacción, considerándose que las obras portuarias existentes, fueron fruto de sus constantes empeños.

—Hoy se hizo cargo de la oficina local el nuevo jefe de correos.

Con éste van tres jefes que se cambian en el breve plazo de un año.

Ello es debido á que el personal subalterno de correos, en su mayor parte, es designado merced á influencias políticas locales.

SANTIAGO DEL ESTERO

Los procesos electorales — Fallecimiento

SANTIAGO DEL ESTERO, Septiembre 8—El juez federal no ha dictado aun resolución en los procesos electorales que se encuentran terminados hace mucho tiempo.

—Tuvo lugar el sepelio de los restos del comisario de órdenes, señor Angel Liendo.

Fué numeroso el acompañamiento.

En el cementerio hablaron el jefe de policía, capitán Mujica, en nombre del gobierno y la repartición, y los señores doctor Pedro Fernández, Arturo Rivas y Santiago Stone.

El escuadrón de seguridad y una compañía del piquete provincial, con una banda de música, rindieron los honores.

Concurrieron también el gobernador y el ministro.

ACTUALIDAD

Estética edilicia

Muchas veces hemos dicho que Buenos Aires es una ciudad grande y rica, pero no bella. Un distinguido extranjero la llamó, no hace mucho tiempo, "inmensa como Londres y populosa como París". A nadie se le ha ocurrido hablar de su belleza, porque, mal que pese á nuestro orgullo nativo, no la tiene. El plano sin accidentes del terreno donde se extiende, le quita perspectivas: vista desde la rada, es una masa gigantesca y uniforme, en la cual nada sobresale. Tenía una joya natural, el río, y una tendencia persistente que este diario viene resistiendo, se empeña en alejarlo y ocultarlo. Un paso más—ya intentado—y la vieja metrópoli fluvial, casi oceánica, se habrá convertido en mediterránea.

Recorriendo las calles interminables, la numeración de cuyas puertas suele pasar del diez mil, y deteniendo la vista en los edificios públicos y privados, se encuentran mil adefesios arquitectónicos por diez casas aceptables y por una buena. Hay un jurado que discierne premios, en nombre de la Municipalidad, á las mejores construcciones realizadas durante el año, pero esas distinciones suelen ser otorgadas á caserones de los cuales se aparta con pena el ojo experimentado. Algunos de los frentes premiados serían rechazados en concursos de medias cucharas de albañil. ¿Favoritismo? Lejos de nuestro ánimo suponerlo, preferimos creer que hay falta de observación y de estudio.

Tratándose de construcciones públicas, la tendencia está por lo pseudo-original, salida de la cabeza de cualquier arquitecto de más ó menos buena voluntad y fantasía, y en vez de copiar ó imitar los grandes modelos de la arquitectura clásica de que están llenas las ciudades europeas, nos damos el raro placer de levantar casas donde se mezclan sin discernimiento todos los órdenes arquitectónicos, dando por resultado caricaturas de grotescos contornos, en vez de los líneas puras, casi ideales, concebidas y realizadas por los maestros del arte. En punto á estatuaria, no vamos mucho más lejos: nuestros parques y plazas están plagados de muestras que, en obsequio al buen gusto, debieran ser cubiertas con inmensas hojas de parra.

Hay otro detalle que afea á la ciudad: los anuncios. Los muros de las casas están empapelados; en las plazas, hasta en las paredes de los templos y teatros se ensaña la manía de los grandes carteles. Frente al hipódromo, donde se reunen ordinariamente ochenta ó cien mil personas, hay varias cuadras de cartelones de proporciones desmesuradas. Los avisos luminosos, no reglamentados como debieran estarlo, avanzan en ciertas calles hasta mitad de la vía y no faltan los que cruzan de acera á acera. Desaparecieron, felizmente, las banderas de muchos metros, pero en esto de los letreros, salvo un caso de intervención personal del intendente, tratándose de un sanatorio, no sabemos se haya hecho nada en favor de la estética.

Y aquí vamos á lo que constituye la médula de esta nuestra divagación dominical: lo bello educa, mientras que lo feo pervierte el sentido estético de los pueblos. El nuestro, por carencia de buenos modelos dentro de la patria, no puede, por lo común, establecer comparaciones, pero el amor á lo bello es casi instintivo, y así vemos que las multitudes, aun ineducadas en el sentido artístico, se detienen respetuosas ante los escasos buenos monumentos con que contamos, mientras que vuelven la cabeza con disgusto al mirar ciertas profanaciones del arte y no han faltado anónimas conspiraciones contra las mismas. De ahí, el que uno de los deberes de los mandatarios edilicios sea contribuir á fomentar el buen gusto de las masas.

Si es una verdad comprobada que no sólo de pan vive el hombre, también lo es que la importancia de las ciudades no se mide únicamente por las riquezas que acumulan, por el número de sus habitantes y por la magnitud de sus empresas. Hacer subterráneos y avenidas es bueno, pero también lo es rendir culto al ideal artístico. El arte, al fin, es lo que sobrevive en la historia. Nadie pregunta hoy dónde existió Cartago, pero los hombres de todos los climas buscan inspiraciones en la Grecia clásica y entre las ruinas de Roma. Dedicamos estas observaciones al intendente, doctor Anchorena, y á sus consejeros y colaboradores: propónganse hermosear á Buenos Aires é impidan que el espíritu mercantil y la incompetencia conspiren contra lo poco bueno que poseemos.

El régimen carcelario en la provincia de Buenos Aires

El proyecto sobre ampliación y construcción de cárceles, que se discute en el Senado de la provincia de Buenos Aires, ha sufrido una nueva postergación.

La causa del entorpecimiento, es la falta de armonía de las opiniones, sobre los recursos que se deben destinar á ese objeto; pero al dificultar hasta la sanción de un gasto anual relativamente pequeño, se olvida que esas obras, que son indispensables por razones de humanidad, producirán una disminución en las erogaciones, con el transcurso del tiempo.

Las nociones elementales de la ciencia penal y penitenciaria, enseñan que la última idea no es una paradoja, sino una verdad, que ya debería ser citada como axiomática.

El fin de los establecimientos penitenciarios, es, efectivamente, coadyuvar, en primera línea, á detener el aumento de la reincidencia, por medio de un tratamiento adecuado de los delincuentes.

Entre nosotros, el anacrónico sistema que está en vigor en la mayor parte de las prisiones, tiende directamente á facilitar el incremento de la reincidencia. Se viola, así, su objeto primordial.

Ese hecho, que resulta de los datos estadísticos, es la consecuencia lógica del régimen de comunidad, á que obliga la disposición de los edificios que sirven de cárceles.

Basta una simple mención de la vida de los presos en esos establecimientos, para explicar los resultados que forzosamente se han producido. En ellos, impera la promiscuidad más absoluta. Los pabellones, ó celdas para varios detenidos, que caracterizan ese sistema, impiden que los delincuentes sean sometidos á un tratamiento científico de reeducación, y, lo que es más grave, los expone á que se complete su corrupción.

Nada bueno, en efecto, se puede esperar del trato del delincuente primario con el reincidente, que en la práctica del delito, ha adquirido el desprecio más profundo por los principios morales que rigen la sociedad. En esa convivencia forzosa, que, con frecuencia, resulta cruel, prevalece la audacia de los individuos de malos instintos, y, por lo tanto, ha lugar á recordar la verdad, de que si las manzanas podridas pueden echar á perder á las sanas, estas últimas nunca mejoran á las primeras.

En esas condiciones las cárceles son focos de corrupción, que estimulan el desarrollo de la reincidencia. Los detenidos que son puestos en libertad, vuelven al cabo de poco tiempo, y este reingreso continuo, es la prueba de que el régimen carcelario no ha sabido cumplir su misión.

Ese estado de cosas, contribuye, naturalmente, al aumento de las cargas del Estado, que soporta los gastos que requiere el mantenimiento de los presos.

Esta conclusión demuestra, como decíamos, que el dinero que se invierta en la construcción de edificios convenientes para prisiones, originará la disminución de los gastos, porque esos establecimientos, cesarán de ser una de las causas del incremento de la criminalidad.

Estas reglas tan elementales, deben llevar al ánimo de los legisladores, el convencimiento de la utilidad de trasformar el régimen carcelario de la provincia; y si no se olvida, que el hacinamiento en que viven los presos en algunas prisiones, es inhumano, á la razón utilitaria habrá que agregar la de necesidad, que impone la civilización de la época.

La obra es necesaria y urgente; y es partiendo de este principio, unánimemente reconocido, que los legisladores deben apresurarse á buscar la solución.

SITUACION DE SALTA

La administración y la política

GESTION DIPLOMATICA

Con motivo de la actual contienda electoral, se ha puesto en evidencia la política oficial de la provincia de Salta, nada favorable por cierto á la obra de la restauración de las instituciones en que el país está empeñado.

Llega á nuestro conocimiento un hecho que afecta á dos de los principales organismos gubernativos tuteladores de los intereses sociales: la justicia y la policía.

El vecino de Salta señor Tobías Aparicio, acaba de presentarse al ministro de Bolivia en Buenos Aires, á cuya nacionalidad pertenece, pidiendo que gestione que se le haga justicia en una cuestión que ventila ante los tribunales de dicha provincia, así como que su persona é intereses sean debidamente garantizados.

El señor Aparicio, según afirma la documentación que hemos tenido á la vista, en Abril de 1911, celebró un contrato con el gobierno de Salta, por el cual se comprometía á poner á su disposición todos los documentos que comprobasen la ilegalidad y la falsedad de los títulos con que determinadas personas alegaban la propiedad de más de cincuenta leguas kilométricas de tierra fiscal en el departamento de Orán, consideradas entre las más valiosas de la región.

Aprobado el contrato por una ley de la legislatura provincial, que le reconoce la décima parte de la tierra susodicha en remuneración de su trabajo y de las obligaciones contraídas por aquél, procedió por intermedio de dos conocidos abogados á entablar ante el juzgado de primera instancia la acción reivindicatoria de la tierra.

Entonces los demandados opusieron la excepción de jurisdicción el 12 de Julio de 1911, y once meses después contestada la demanda, fué resuelta ésta, declarándose el juez incompetente.

De ese fallo recurrieron los representantes del señor Aparicio ante la cámara de lo civil, y allí se encuentra el asunto desde hace tres meses, sin que se prevea cuando será fallado.

El hecho de que un juez emplee once meses para resolver si es ó no competente para entender en un asunto, demuestra la forma en que se cumple en Salta el precepto de que la justicia debe ser rápida, y los tres meses que van corridos sin que el tribunal declare si el inferior ha incurrido en error, revelan que el personal de la administración está afectado en todas sus partes, de la misma dolencia.

No solamente corre peligro la vida del señor Aparicio, según éste manifiesta, sino también la de otros vecinos respetables de Orán, ciudadanos argentinos, á quienes se los persigue por el hecho de haberle facilitado la realización de los trabajos que ha llevado á cabo, para el esclarecimiento del asunto.

El gobierno salteño debiera levantar esos cargos.

EXCEPCIONES Y TASA MILITAR

Cómo se debe cohonestar el servicio obligatorio

El error fundamental, el pecado original del sistema de reclutamiento que hemos adoptado, tiene sus corolarios y sus consecuencias, á cual más funestas. Uno de ellos consiste en la irregular aplicación del servicio obligatorio, que sólo gravita sobre un número limitado de ciudadanos.

La imposibilidad de llamar toda la clase apta del año, explica el recurso del sorteo impuesto por la ley, pero no lo justifica ante la prescripción constitucional de la igualdad de los derechos y obligaciones del ciudadano, sobre todo en cuanto á las cargas.

El mismo argumento se hace valer para ampliar, fuera de medida, el concepto de las excepciones, abriendo grandes válvulas de escape, facilitando todas las estratagemas y fraudes para eludir el cumplimiento de la ley.

En ciertos casos se invierte el orden lógico impuesto por la misma ley, al establecer que, para desempeñar un puesto público, es condición imprescindible haber cumplido ó satisfecho previamente las exigencias del servicio militar.

En efecto, según el inciso f. del artículo 63, son también exceptuados del servicio militar: "Mientras duren sus funciones y empleos, los miembros de los poderes públicos de la nación y de las provincias, etc."

Es decir que para librarse del servicio obligatorio, durante un año en las filas del ejército ó durante dos años á bordo de los buques de guerra, basta un nombramiento de secretario de una gobernación de territorio nacional, por ejemplo, hasta que sea licenciada la clase á que pertenece, pasando con ella á la reserva.

En cuanto á la tasa militar, es tan arbitraria la fórmula adoptada por la ley, que no comprendemos cómo ha prevalecido durante siete años sin observación y enmienda.

El hijo que atiende á la subsistencia de madre viuda ó del padre sexagenario ó impedido, al hermano y al nieto que también atiendan á hermanos menores, abuelo ó abuela respectivamente, quedan no sólo exceptuados del servicio sino también eximidos del pago de la tasa militar, sin necesidad de probar la absoluta pobreza, sin consultar si el rendimiento de su trabajo es suficiente para pagar la tasa militar, sin reducir la subsistencia de los suyos.

En cambio á los desheredados ó maltratados por la naturaleza ó por la adversidad, los inútiles para el servicio militar, aunque lo sean también para el trabajo productivo, no se les exime del impuesto de la tasa sino en el caso de ser "pobres de solemnidad".

El enfermo crónico incurable, el inválido (físico ó moral) á quien por tolerancia ó por humanidad se le confía una portería, la vigilancia de los paseos públicos ú otro acto de presencia que no le exija trabajo material y que apenas gana para comer y vestirse, el Estado le exige el pago de la tasa militar, durante veinticinco años consecutivos!

Es decir que á esa víctima de la fatalidad, la sociedad, en vez de auxiliarla ó protegerla para hacerle más llevadera la vida, le reclama implacablemente el pago de la tasa militar, aunque se prive de las pequeñas economías, ahorradas á fuerza de sacrificios para los casos de enfermedad, sin averiguar si ese desheredado no tiene también esposa é hijos menores que viven del pobre fruto de su trabajo!

Hay algo aun más irritante.

Las tres cuartas partes de la clase del año libradas del servicio por el sorteo, que no adquieren ninguna instrucción en tiempo de paz, en tiempo de guerra, tampoco podrán servir por ser absolutamente reclutas; esos favoritos de la fortuna, de hecho exceptuados del servicio quedan también eximidos de la tasa militar, por simple imprevisión de la ley.

Es, pues, de imperiosa necesidad, rever y modificar los capítulos de "Excepciones y tasa militar", á fin de precisar mejor el concepto de la excepción, como se hace en las grandes potencias, que nos sirven de modelo, y sobre todo, para que el impuesto pecuniario sea aplicado á todos los que por cualquier causa, sean librados temporal ó definitivamente del servicio militar, siempre que su trabajo ó sus circunstancias lo permitan.

Ese impuesto anual que puede aumentar en caso de guerra, será una excelente base para sostener y levantar rápidamente el "fondo de guerra" que es una de las medidas más previsoras y recomendables del actual departamento de Guerra.

Ese impuesto pecuniario que, de algún modo compensa el servicio bajo banderas y el más peligroso de las primeras operaciones y combates en caso de conflicto armado, interior ó exterior, vendría también á cohonestar la irregular y viciosa aplicación del servicio obligatorio.

LA PROPIEDAD EN BUENOS AIRES

Compra-venta é hipotecas

En este año, durante los primeros siete meses, han sido vendidas en esta capital 9.511 propiedades por valor de 182.899.396 pesos. Estas propiedades tenían en conjunto 4.53[illegible] metros cuadrados de superficie, de manera que el precio medio de cada uno de ellos fué de 40.33.

En iguales siete meses de 1911 se habían vendido 15.023 propiedades por valor de 210.129.322 pesos, con superficie de 6.975.473 metros cuadrados y valor medio de 30.12 pesos por metro.

En 1910, en los mismos meses, las ventas de propiedades alcanzaron á 13.102, por valor de 196.515.971, con área total de 6.778.770 metros y precio medio por cada uno de éstos de pesos 28.29.

Las hipotecas en la capital hechas este año de Enero á Julio, fueron 7.800, por valor de 137.002.27[illegible], sobre 2.936.121 metros cuadrados y con precio medio de pesos 46.23 por metro.

En el mismo período de 1911 se pusieron 7.102 hipotecas, valor de pesos 117.312.519, sobre 3.463.707 metros, con precio medio de [illegible] pesos.

En 1910, desde Enero á Julio, fueron hipotecadas 5.273 propiedades por valor de 74.452.725, y como se comprendían [illegible] metros cuadrados, el gravamen correspondió á [illegible] por metro.

INVESTIGACION AGRICOLA-GANADERA

PERSPECTIVAS DE LAS COSECHAS DE 1912-913

BUENOS AIRES, SANTA FE, CORDOBA, ENTRE RIOS Y LA PAMPA

INFORMACIONES DE LOS CORRESPONSALES DE "LA PRENSA"

V

Proseguimos la publicación de las informaciones que nos envían nuestros corresponsales sobre las condiciones en que fueron preparadas las sementeras de las próximas cosechas, sobre el estado actual de los cultivos y de los campos de pastoreo y la ganadería en general:

TAPALQUE (Buenos Aires)

Lo sembrado este año alcanza á 40.000 hectáreas, con trigo, avena, cebada, lino y alpiste, lo que representa alrededor de 60 por ciento más que en 1911.

La siembra se hizo sin dificultades, lo mismo que la roturación de las tierras, debido á las frecuentes lluvias que han mantenido el suelo blando.

Los cultivos se encuentran en buen estado y se tiene descontado que el año será bueno.

El precio de los arrendamientos ha bajado algo, por existir campos desocupados.

De la cosecha de 1911;12 queda una buena parte sin exportar, por causa de los malos caminos, que contribuyen á la carestía del trasporte, por la escasez de vagones.

El maíz es lo que más abunda: la cosecha ha sido superior este año y se conocen rendimientos de 7.500 kilogramos por cuadra.

El estado de las haciendas es muy bueno, especialmente lanar, cuya fecundidad es halagadora.

La fiebre aftosa, que atacó al vacuno, tiende á desaparecer, sin haber causado mayor perjuicio. Las últimas operaciones de compra-venta de haciendas acusan un aumento de 40 por ciento sobre el año anterior.

Se preparan tierras para maíz, calculadas en 25.000 hectáreas, á sembrarse en Octubre, con 40 por ciento de aumento sobre 1911.

Las perspectivas agrícolas son buenas, pero faltan algunos factores de suma importancia, en el orden comercial, que regularicen el estado económico de este partido, siendo lo más urgente y necesario la instalación de un Banco, del Estado ó particular, y mejorar la vialidad, que se halla en pésimas condiciones, pues no hay un solo camino de acceso al pueblo, que no esté fangoso é intransitable.

JACINTO ARAUZ (Pampa)

La extensión sembrada este año comprende 40.000 hectáreas con trigo y [illegible] con avena.

[illegible] año anterior se sembró y con muchos inconvenientes, alrededor de [illegible] hectáreas, entre trigo y avena, de manera que este año tenemos un aumento de 3.000 hectáreas entre las dos clases de cereales.

La siembra se hizo en buenas condiciones, primero, por las abundantes lluvias caídas durante la arada, y segundo, porque los colonos han tenido la previsión de guardar forrajes en la otra campaña, de modo que han tenido, durante la labranza, los animales en excelentes condiciones.

El estado actual de las sementeras es inmejorable; el último trigo sembrado ya ha nacido, encontrándose la tierra bastante húmeda.

No se han dedicado campos nuevos á la agricultura.

Los precios de los arrendamientos son iguales á los del año anterior, siendo el término medio de $ 6 por hectárea.

Quedan aún sin exportar 2.000 toneladas de trigo.

Los campos de pastoreo se encuentran en muy buenas condiciones.

MOLDES (F. C. C. A.)

A pesar de que las sementeras de este año cubren 55.300 hectáreas, existen algunas chacras desocupadas, que representan para la próxima cosecha 17 por ciento de disminución comparada con la anterior.

Aunque la siembra no se hizo en buenas condiciones, debido á la sequía reinante, el estado de los cultivos es hoy inmejorable.

Todavía falta exportar, de la cosecha de 1911, 10 por ciento de trigo, 5 por ciento de lino, 3 por ciento de avena, y 15 por ciento de maíz.

Los campos de pastoreo y las haciendas, se encuentran en inmejorable estado. El ganado, en general, obtiene hoy precios mayores en 20 por ciento, que los de 1911.

La próxima sementera de maíz, en vista de los buenos resultados de la última, se hará en mayor escala.

AZUL (F. C. S.)

La extensión sembrada en el partido es de: trigo, 13.000 hectáreas; lino, no se siembra en esta región; cebada, 4.000 hectáreas; avena, 35.000 hectáreas; centeno, 1.700 hectáreas. Estos tres últimos cereales han sido sembrados por los criadores de ganados é invernadores para forrajes, pero generalmente cuando el tiempo lo permite y el año es bueno se cosechan con máquinas cosechadoras que resultan muy económicas. Los agricultores han sembrado 4.000 hectáreas para cosechar.

La siembra de trigo ha disminuído, comparada con el año anterior; en cuanto á la avena, es difícil saberlo, porque se siembra hasta fines de Septiembre.

La siembra se hizo en inmejorables condiciones, favorecidas por frecuentes lluvias.

Los cultivos están en buenas condiciones.

Para la siembra de avena, cebada y centeno, generalmente se dedican tierras nuevas, todos los años.

Los precios de los arrendamientos de campo tienden á bajar, por la falta de ganados. Hay más de 30.000 hectáreas de campos muy buenos desocupados y sus propietarios, en vista de las grandes dificultades que encuentran para conseguir altos alquileres, han resuelto repoblarlos con haciendas que paguen á precios muy elevados.

Para exportación no quedan cereales, salvo un poco de maíz.

El estado de la ganadería es inmejorable, por la abundancia de pastos.

El precio del ganado, comparado con el año anterior, ha aumentado 30 á 40 por ciento.

La siembra de maíz no tiene aquí mayor importancia: se cultiva para llenar las necesidades locales.

La dificultad con que se tropieza para el trasporte de la cosecha, es por la falta de buenos caminos.

VILLA ALBA (F. C. P.)

Han sido sembradas en ésta 45.000 hectáreas con trigo y 5.000 con avena, con aumento de 30 por ciento, sobre el año anterior, en su mayoría de campos nuevos.

Los trabajos de las sementeras se llevaron á cabo en las mejores condiciones y los cultivos actualmente no dejan que desear, aunque se nota escasez de lluvias.

Los precios de los arrendamientos han subido casi el doble en comparación de años anteriores. Hoy se paga [illegible] á 7.50 pesos por hectárea, en vez de [illegible] á 4.50 pesos en 1911.

El estado de la ganadería es buena, pero, á pesar de esto, el precio de las haciendas es doble que el año próximo pasado.

ITALO (F. C. P.)

Se han sembrado con trigo, lino y avena, 60.000 hectáreas, con aumento de 10.000 hectáreas sobre el año anterior.

Es satisfactorio el estado actual de los cultivos.

Los arrendamientos están hoy á 22 [illegible] por ciento del producto, mientras que en 1911 se hacían á 16 y 18 por ciento.

Quedan aún por exportar 500 toneladas de trigo, 200 de lino y 500 de [illegible]

El ganado está flaco y los campos en malas condiciones. Las haciendas en general, comparados los precios de este año con los de 1910, han aumentado un 35 por ciento.

AMENABAR (F. C. P.)

[illegible] es cierto que algo han intervenido las huelgas de chacareros, en las siembras de trigo y lino, el área destinada á este fin, estaba sembrada ya cuando se declaró el paro general. Este paro se efectuó el 21 de [illegible] próximo pasado y hasta la fecha han celebrado convenios parciales la mayor parte de los colonizadores con sus respectivos chacareros, lo que, desde luego que pudieran preparar con tiempo sus tierras para las siembras de maíz para la próxima co[illegible]

[illegible] siembras de lino, las fuertes [illegible] en toda la semana an[illegible] año, pero no mucho, por cuanto las sementeras están sin nacer. Los trigos están en muy buenas condiciones, debido al tiempo, que favorece por la humedad reinante y también á los días templados.

En los ganados se nota algo de flacura á causa de la fiebre que se dejó sentir con furor en los meses de Mayo y Junio hasta Julio, cuando se calmaron sus efectos, y actualmente podemos decir que ha cesado totalmente.

RAMIREZ (Entre Ríos)

En esta zona, que comprende varios distritos de los departamentos de Diamante, Nogoyá y Victoria, se han sembrado de 35 á 40.000 hectáreas con trigo, lino y cebada, con aumento de 5 á 10 por ciento sobre el año anterior.

La sementera se hizo en buenas condiciones y hoy es excelente el estado de los cultivos.

Los arrendamientos se hacen desde 15 á 20 por ciento de la cosecha y de 10 á 14 pesos por hectárea en efectivo.

Quedan aún en poder de los colonos alrededor de 7.000 toneladas de cereales, que no han podido ser exportadas á causa del pésimo estado de los caminos.

El estado de los campos y de los ganados, es bueno.

Los precios de los ganados, en relación á años anteriores, son de 20 á 40 por ciento más caros, según clases.

El maíz se siembra en esta zona agrícola en escala secundaria, solamente para ocupar chacras, que, por falta de tiempo y semilla, no se han podido sembrar con otros cereales.

Las dificultades más sensibles con que se tropezó para enviar el resto de la última cosecha á las estaciones, ha sido el estado intransitable de los caminos, pues á pesar del impuesto á los cereales, destinado exclusivamente á la reparación de aquéllos, no se ha invertido un centavo en ello.

BUNGE (F. C. P.)

Con trigo se han sembrado en ésta 33.000 hectáreas, con lino 6.000 y con avena 8.000. La sementera se hizo en buenas condiciones, y los cultivos en estos momentos ofrecen halagadoras perspectivas.

Por los arrendamientos se paga 22 por ciento del producto ó 7 pesos por hectárea.

Aun quedan sin exportar 15.000 bolsas con trigo.

Es satisfactorio el estado de los campos y de la ganadería.

El ganado se vende hoy con 20 por ciento de aumento sobre 1911.

DENNEHY, (F. C. O.)

En esta localidad se han sembrado con trigo y avena unas 5.500 hectáreas, que representan 40 o|o menos que el año anterior.

Los trabajos de siembra se efectuaron con atraso, pero con tiempo favorable, y en buenas condiciones por la humedad de la tierra. Los trigos empiezan á nacer.

No han sido destinados nuevos campos á la agricultura.

Los precios de los arrendamientos son los mismos que el año anterior, desde 15 pesos á 25 por hectárea, y del 20 al 35 o|o del producto de la cosecha, puesto el cereal en bolsas.

De la pasada cosecha de trigo y avena, nada queda para exportar.

Los campos de pastoreo, están en buen estado las haciendas se venden con 30 o|o más sobre el precio del año anterior.

Hay mucha animación para la siembra del maíz y se ha empezado á preparar la tierra, que se calcula excederá en un 40 o|o á la del año pasado.

Dificultan el trasporte de la cosecha del maíz los caminos, que están en pésimo estado, quedando aún el 70 por ciento de la cosecha para exportar.

GENERAL VIAMONTE, (F. C. O.)

La extensión sembrada en este partido, se puede calcular, fundado en datos autorizados, en 20.000 hectáreas de trigo y 10.000 de avena. Lino no se ha sembrado. El área de tierra sembrada este año ha disminuído en 30 por ciento sobre la del año pasado.

La siembra se hizo en buenas condiciones y su estado actual es inmejorable.

Este año no han sido roturados campos nuevos para ser destinados á la agricultura.

Los arrendamientos de campos para agricultura se pagan, como término medio 30 pesos la cuadra y al 30 o|o del producto de la cosecha, embolsado y puesto en estación de ferrocarril, siendo estos arrendamientos poco más ó menos iguales á los del año anterior.

Se calcula que aun quedan en el partido 10.000 toneladas de maíz que no han sido exportadas.

Los campos destinados á la ganadería, se encuentran en muy buen estado, lo mismo que las haciendas en general. Las haciendas han aumentado en 20 o|o, sobre los precios del año pasado. Aun no es posible formar juicio sobre los resultados que podrá tener la siembra de maíz hasta tanto no se resuelva el conflicto existente entre los agricultores y dueños de campos, referente á la rebaja en los precios de los arrendamientos que aquéllos han solicitado, pues los agricultores están resueltos como ya lo hizo público LA PRENSA á no sembrar este cereal si no consiguen arreglar satisfactoriamente con sus locadores.

La causa por la cual ha quedado sin exportar la cantidad de maíz que aun existe en los rastrojos, es por el mal estado de los caminos, que han impedido el acceso á las chacras de las máquinas desgranadoras y de los carros.

GENERAL ACHA (Pampa)

500.000 hectáreas con trigo y avena han sido sembradas este año, con 30 por ciento de aumento sobre el anterior.

Puede adelantarse que el trigo ocupa las dos terceras partes del área sembrada y el resto con avena, lino y alfalfa.

Debido á las lluvias caídas en momentos oportunos, la sementera se hizo en buenas condiciones y es excelente el estado actual de los cultivos.

Campos ocupados en 1911, han sido destinados en éste á la ganadería y, á pesar de esto, los precios de los arrendamientos varían entre 3 y 8 pesos por hectárea.

A causa de la escasez de vagones aun queda por exportar alrededor de 2.000 bolsas con trigo de la última cosecha.

Los campos de pastoreo y la ganadería se encuentran en buen estado. La hacienda, en general, se cotiza hoy 30 por ciento más cara que en 1911.

SALTA

Los cultivos agrícolas se hicieron en ésta sin dificultades de ningún género. Los arrendamientos, comparados los precios de este año con los de 1911, han aumentado un 10 o|o.

Existen en ésta sin exportar alrededor de 60.000 toneladas de maíz.

La ganadería y los campos de pastoreo se encuentran en regular estado.

Los novillos de engorde se venden á 70 pesos; los de invernada á 100 y 120 pesos y las vacas de engorde á 60 pesos.

ROQUE PEREZ (F. C. S.)

Han sido sembradas en ésta con trigo 3.900 cuadras; con avena 3.900 cuadras y con lino 4.000. La siembra se hizo en las mejores condiciones y en la actualidad los cultivos nada dejan que desear.

Los arrendamientos han experimentado alzas, pues se paga este año de 30 á 35 pesos por hectárea, en vez de 25 á 30 pesos en 1911.

Los ganados y los campos de pastoreo se encuentran en buen estado.

SALLIQUELO (F. C. O.)

En las colonias de esta jurisdicción se sembró, en hectáreas, trigo 24.400; avena, 400; centeno, 250, y lino 100.

El aumento sobre la anterior cosecha alcanza á 5.690 hectáreas.

La siembra se hizo en las mejores condiciones y el estado actual de los cultivos no deja que desear.

Para la agricultura, este año, ha sido dedicado un campo nuevo, de 9.500 hectáreas de extensión.

No han cambiado los precios de los arrendamientos y se sigue pagando de 8 á 10 pesos por hectárea, ó de 20 al 25 por ciento de la cosecha, libre de gastos y en la estación.

La cantidad de cereales que aun queda para exportar se calcula en 10 á 15.000 bolsas con trigo y de 20 á 25.000 bolsas con maíz.

El estado de la ganadería y de los campos de pastoreo es satisfactorio.

Siendo esta zona casi puramente agrícola, sólo puedo decirse que las escasas existencias del ganado han subido enormemente de precio.

En esta localidad se sembrará poco maíz aunque todavía no se puede precisar, pues, ahora se da principio á la roturación de los campos para tal objeto.

El envío á los puertos de la cosecha de maíz se ha efectuado sin dificultades y la existencia que aún queda de este grano se espera que se realizará en la misma forma, pero no puede decirse lo mismo con respecto á la última cosecha de trigo, en la que se notó mucha escasez de vagones, lo que, seguramente, se debe á entorpecimientos en los puertos de embarque.

GENERAL RODRIGUEZ (F. C. O.)

Los tambos, las invernadas, granjas, quintas y la subdivisión de la tierra, que va tomando cada día más incremento con destinos diversos, son factores que influyen poderosamente en la disminución de la agricultura en este partido y determinan el alza de los arrendamientos y el mayor valor de la propiedad raíz.

Estas circunstancias generales, unidas á la muy particular de las excesivas lluvias invernales, que dificultaron los trabajos de labranza en la época oportuna y en condiciones regulares, han dado como resultado que este año se haya sembrado 30 por ciento menos que el anterior, calculándose 1.000 hectáreas con lino, 500 con trigo y 200 con avena.

El precio de los arrendamientos oscila entre 38 y 40 pesos, término medio, la hectárea, lo que motiva la emigración del agricultor arrendatario hacia distritos más lejanos en busca de tierras más productivas y de menor valor. Sólo el agricultor propietario puede sostenerse sin tener que luchar contra el encarecimiento de los arrendamientos.

El estado actual de las sementeras es bueno, y el de la ganadería y de los campos de pastoreo excelente.

Los precios del ganado han aumentado 20 por ciento, respecto de los del año pasado. Para frigorífico se ha pagado hasta 140 pesos por animal vacuno de 400 kilos; por bueyes especiales, 130 y 140 cada uno; para consumo, 70 y 75 por cabeza.

El ganado es gordo y hay mucha demanda en los dos establecimientos de remates ferias existentes en este partido.

Quedan en depósito para exportar 2.500 bolsas de lino, 3.500 id de trigo y 1.000 de avena, más 26.000 bolsas, aproximadamente, de maíz, cuyo grano se encuentra aún en las chacras á causa de que el pésimo estado de los caminos impide su trasporte hasta la estación del ferrocarril.

La siembra de maíz comenzará recién en Noviembre, en mucha mayor extensión que el año anterior; las perspectivas le son favorables.

SAN CARLOS (Santa Fe)

La siembra en ésta, comprende 2.000 hectáreas, con avena y trigo, con aumento de 5 por ciento sobre el año anterior.

Todos los trabajos preliminares de la sementera se hicieron en buenas condiciones. El estado actual de los cultivos es excelente.

Los campos de pastoreo y las haciendas se encuentran en buen estado.

VOLACION MILITAR

INAUGURACION OFICIAL DE LA ESCUELA

HERMOSA FIESTA SOCIAL Y DEPORTIVA

VUELO DEL MINISTRO DE GUERRA

Ayer por la tarde, en El Palomar se realizó la inauguración oficial de la escuela de volación militar, con la presencia de los ministros de Guerra general Vélez, y de Marina, contraalmirante Juan P. Sáenz Valiente, y numerosos jefes y oficiales del ejército.

Desde temprano El Palomar se vió concurrido por familias distinguidas.

Cuenta pues ya nuestro ejército de mar y tierra con una escuela de volación, con todos los elementos necesarios para el aprendizaje y exploraciones y reconocimientos aéreos. Es la primera escuela de esta índole que se organiza en América, hecho que se debe al esfuerzo del Aero Club, Sociedad Sportiva, comisión central, y á los valiosos donativos de diversas empresas y personas.

Por el tren especial de las 3.45, llegó á El Palomar el Ministro de Guerra, acompañado de la comitiva. El general Vélez, en compañía de los miembros de la comisión del Aero Club y comisión central recolectora de fondos, se trasladó á los galpones de los aeroplanos, donde tuvo ocasión de conocer en detalle y en conjunto los elementos de la escuela militar de volación. Los ministros de Guerra y Marina felicitaron á los miembros del Aero Club y comisión central por la patriótica obra que han realizado en beneficio del ejército, lo cual le permite estar á la altura de las instituciones armadas del viejo mundo.

En seguida la comitiva se trasladó á uno de los galpones, donde había sido preparado un lunch. Al servirse el champaña, el presidente del Aero Club, ingeniero Newbery, hizo entrega de la escuela con un conceptuoso discurso.

Debemos reconocer, dijo el orador, que hoy es un día fausto para el ejército, y el Aero Club Argentino. Cuando en 1908 fundamos el Aero Club, era su propósito crear la escuela de aerostación y aviación del ejército, pero antes de realizar esta patriótica idea, fué menester efectuar serios trabajos que tuvieran la aprobación, no sólo de nuestras instituciones armadas y de nuestros compatriotas, sino también del extranjero. Que el programa se ha cumplido, lo evidencia esta reunión.

Que hemos merecido también un estimable concepto de nuestros compatriotas, agregó, lo prueba el entusiasmo producido en hombres progresistas y estudiosos, y con la ayuda de otros para todas las causas dignas de apoyo. El decreto firmado por el señor Presidente de la Nación, aceptando nuestra iniciativa y elemento y creando la escuela de aeronáutica militar, cuya dirección se nos confía temporariamente, es también la demostración más elocuente que hemos llenado nuestros primordiales propósitos.

Permítaseme, dijo, aprovechar esta oportunidad para agradecer al directorio de la Compañía Argentina de Tabacos y á su presidente señor León Durán, por el obsequio que ha permitido dar comienzo inmediato á la escuela de aviación.

EL MINISTRO DE GUERRA Y PAILLETTE PREPARANDOSE PARA EL VUELO

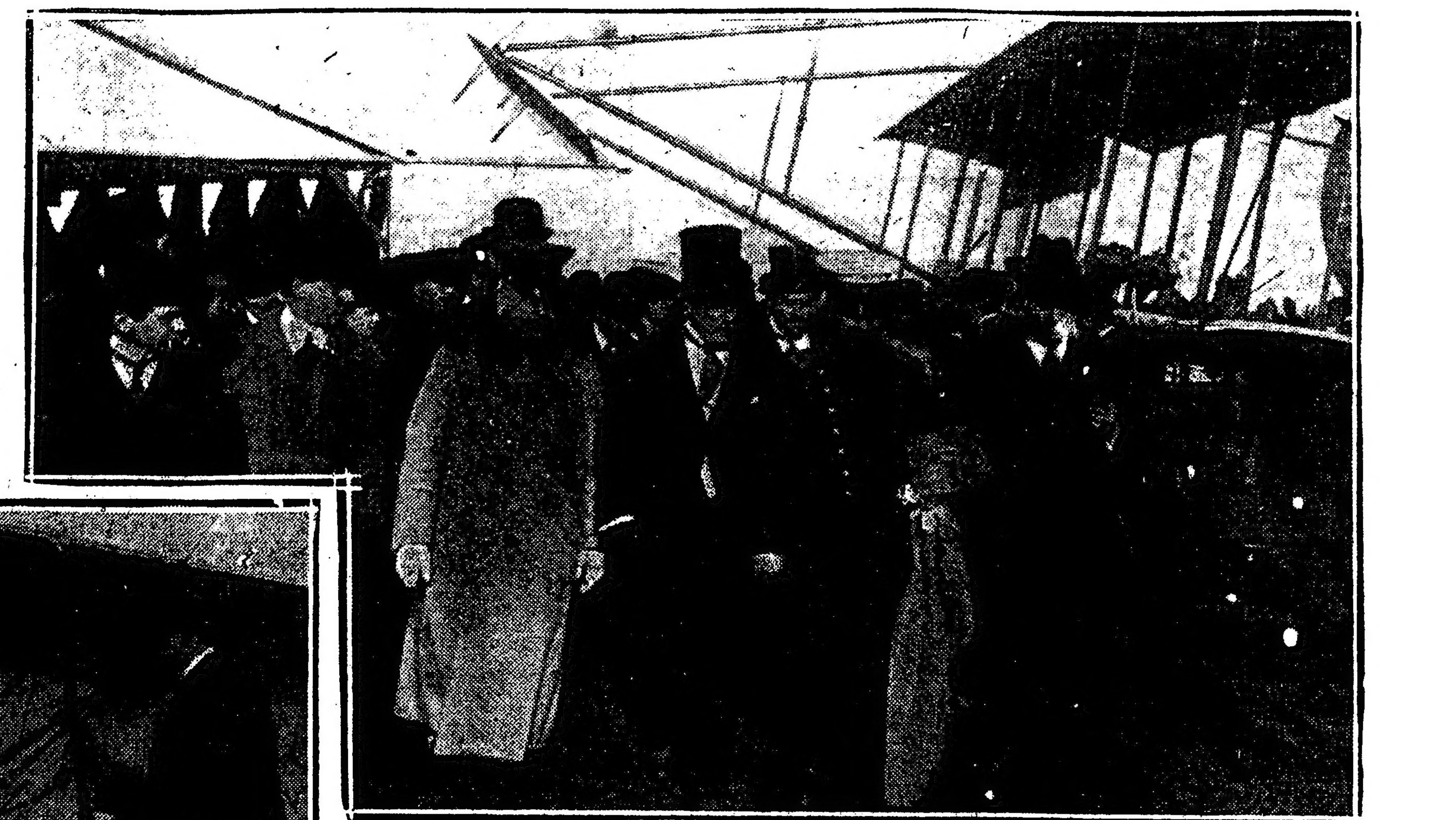

LA COMITIVA RECORRIENDO LAS INSTALACIONES DE LA ESCUELA DE VOLACION

Breves instantes después del discurso del señor Newbery, el Ministro de Guerra agradeció. Dirigiéndose á la comisión organizadora de la escuela, dijo el general Vélez:

La escuela de aeronáutica militar es el fruto de vuestra labor patriótica por dar al ejército, y de consiguiente, á la Nación, el personal y elementos que han de constituir la futura flota aérea; nuevo órgano bélico que, completando la organización de nuestras instituciones armadas, afianzará el prestigio de la patria, ante propios y extraños.

Vuestra obra, agregó, marca un eslabón en el progreso del país y acentúa, á la vez, los caracteres de raza ya de largo tiempo señalados en la historia argentina. Por un lado, ella nos incorpora al movimiento evolutivo humano más avanzado; por el otro, muestra que permanece inalterable en esta tierra el sentimiento que en 1806 y 7 animó al pueblo de Buenos Aires, que en 1810 provocó el estallido de la plaza de las Victorias, que en 1816 al 17 conmovió á Cuyo, y que ardió instintivo é inextinguible en el alma sencilla de los gauchos de Güemes; y como los mismos hechos jamás se repiten en la historia, sin que existan las mismas causas, esto viene á decirnos, que el ejército argentino de hoy, como el de otrora, es pueblo y del pueblo, que alienta las palpitaciones de éste y compendia sus anhelos. Recibo, pues, la ofrenda en el doble y alto significado que ella tiene, y la entrego al servicio del ejército, instalándola en el Campo de Mayo, templo donde se aprende á defender la patria.

Este, continuó, es un día fausto, no sólo para los gestores de esta obra, sino también para el ejército y armada, y para el país entero: la Escuela de Aeronáutica Militar es un monumento levantado por el patriotismo, y consagrado á la defensa de la Nación; es un nuevo altar donde los buenos hijos podrán ofrendarle el sacrificio de la vida, por su fama, por su honor y por su gloria.

Al dejar inaugurada, terminó, la Escuela de Aeronáutica Militar, agradezco en nombre del Presidente de la Nación vuestros afanes, y ante el éxito de la primer jornada, no trepido en requerir de vuestro patriotismo que no ceséis en la tarea hasta dejarla coronada con la formación de nuestra flota aérea.

El señor León Durán pronunció breves palabras en nombre de la compañía donante de los tres aeroplanos.

A las 4.30 dieron comienzo los vuelos. Los inició el piloto argentino Fels en su monoplano Blériot. En los cuatro vuelos que ayer realizó Fels, demostró el completo dominio que tiene de su máquina, pues efectuó virajes y espirales sobre la concurrencia y arrancó estruendosos aplausos del público. Varias veces Fels se elevó á cierta altura, y después simulaba un descenso dejando ver la parte superior del aparato. Al acercarse á la comitiva hacía el saludo militar.

Costalbert también realizó dos vuelos, notables, por la inclinación de los planos, y por lo cerrado de los virajes sobre el público. El segundo vuelo de Castaibert lo efectuó llevando como pasajero al subteniente Alegre. Después del descenso salió nuevamente con su máquina con rumbo á Villa Lugano, adonde llegó á los 7 minutos.

El ingeniero Newbery verificó un vuelo de corta duración, pues una descompostura del motor le obligó á descender en vuelo planeado inesperadamente.

El vuelo por el cual hubo mayor expectativa, fué el que realizó el profesor de la escuela, Marcel Paillette, llevando como pasajero al Ministro de Guerra. No obstante el doble peso, el Farman se elevó con facilidad hasta pasar los 200 metros. A esta altura, Paillette dió cuatro grandes vueltas hacia Hurlingham. En la segunda vuelta, el general Vélez, al pasar sobre el público, se quitó la gorra militar con la mano izquierda y saludó alegremente á la concurrencia. El descenso, Paillette lo verificó con un vuelo planeado muy tendido en forma correcta.

A las 5.20 minutos, cuando empezó á retirarse la concurrencia, Paillette hizo otra salida con el Farman, y evolucionó por sobre la estación hasta la salida del tren.

Una banda de música del ejército, amenizó la fiesta con variado programa.

EL PRESIDENTE DE LA REPUBLICA

Su residencia y sus firmas

El Presidente de la República deja hoy la residencia de la casa de gobierno para fijarla en el vecino pueblo de San Isidro.

Sábese que el doctor Sáenz Peña se dispone á seguir ocupándose desde su nueva y más apacible residencia, de los asuntos políticos y administrativos. Vendrá á la capital como lo hizo durante su permanencia en Ferrari y Martínez, cuando razones indicadas determinen su viaje, sin que la mera firma de la generalidad de los expedientes, figuren entre aquellas. Uno de sus secretarios llevará á San Isidro los expedientes que la requieran. Y es á este aspecto de la ausencia del doctor Sáenz Peña, que queremos por ahora referirnos.

La firma del primer mandatario es el acto previo indispensable para la ejecución de las leyes y de los decretos, y con ser tan requerida por intereses públicos y privados, respetables también éstos, no ha ocurrido, en lo que lleva la actual administración, que su importancia haya determinado una solicitud satisfactoria.

Hace pocos días llamamos la atención del doctor Sáenz Peña á propósito del gran número de expedientes que desde tiempo esperaban su firma. La justificación más amplia de nuestro llamamiento ha sido el anuncio oficial, hecho al siguiente día, de la firma de más de trescientos expedientes.

La ausencia del Presidente bien puede considerarse un posible factor de retraso en la firma, y es por eso que hacemos aquella mención en el deseo de evitar que los intereses generales de la administración y los muchos interesados en ese acto oficial, sigan experimentando las consecuencias de una morosidad inmotivada.

CONSEJO NACIONAL DE AGRICULTURA, INDUSTRIA Y COMERCIO

Un proyecto de creación

FUNDAMENTOS Y PROPOSITOS

El diputado nacional, doctor Carlos Saavedra Lamas, ha presentado á la Cámara de la cual forma parte, un proyecto de ley, que crea un consejo nacional de agricultura, industria y comercio, el cual deberá ser designado cada dos años por el Poder Ejecutivo, y presidido por el titular del ministerio correspondiente, ó por el funcionario que él designe.

Al fundar su proyecto, dice el diputado Saavedra Lamas, que acepta la modificación de la ley 5559 en forma tal que el fomento de los territorios no retraiga los recursos de las exigencias de los centros poblados, entiende que el actual congreso se debe preocupar de las conmociones agrarias que son de actualidad apremiante y constituyen una grave sintomatología que nos reserva sorpresas dignas de meditación.

En efecto, agrega, puede citarse entre otras manifestaciones, la de que, mientras los proyectos de cooperativas agrícolas del crédito agrícola, dormitan en las carpetas de las comisiones respectivas, surge en las provincias una forma espontánea de agregación, que no corresponde en sus modalidades singulares á las formas comunes de la asociación, definidas ante el concepto económico, que aprovecha la obra preparatoria de la propaganda política realizada en las cientes luchas electorales que ha predispuesto algunas de nuestras poblaciones rurales para recibir la difusión de un sentimiento de solidaridad más institivo que consciente, que las hace víctima fácil de sugestiones interesadas ó de maquinaciones subversivas.

Luego, se extiende en consideraciones relativas á la Asociación Agraria, que dice haberse diseminado por las provincias de Santa Fe y Buenos Aires, y por la Pampa Central, y dominado así las regiones más ricas y productivas del país, sin encontrar un cauce previsto y trazado por la legislación.

Como complemento de dicho proyecto, el doctor Saavedra Lamas propone modificaciones del régimen administrativo interno del Ministerio de Agricultura, en el conocimiento de que el Poder Ejecutivo se ha ocupado de ese delicado asunto, y en la convicción de que puede hacerse inmediatamente, en la próxima discusión del presupuesto.

El proyecto sobre creación del consejo nacional de agricultura, industria y comercio, contiene los siguientes artículos principales:

El consejo estará constituído por el jefe de la sección de estadística y economía rural de la sección de comercio é industria y de la de agricultura y defensa agrícola y seis miembros caracterizados de la industria y del comercio, centros y asociaciones industriales ó bancarias, que deberá designar el Poder Ejecutivo en la forma indicada.

Deberá reunirse cada tres meses, pudiendo convocarse excepcionalmente cuando se considere necesario, debiendo desempeñar las siguientes funciones: asesor á los poderes públicos en lo que se relacione con los intereses de la agricultura y ganadería, sus industrias derivadas y el comercio nacional ó internacional de sus productos, iniciar gestiones y aconsejar proyectos de leyes y medidas administrativas tendientes á fomentar el desenvolvimiento de la riqueza agropecuaria, tanto en lo que se refiere al régimen agrario y al crédito agrícola como á la mejor distribución y explotación de la propiedad territorial pública y privada; informar en todos los proyectos de leyes pertinentes que emanen del Poder Ejecutivo y en los de otras procedencias que fueren sometidos á su dictámen, constituirse en tribunal arbitral para dirimir cuestiones de compra-venta de bienes muebles ó inmuebles rurales de trasportes de frutos agropecuarios, de arrendamiento y aparsería así como en las de salario y de empresas de trabajos agrícolas.

Créase en el anexo H, correspondiente al Ministerio de Agricultura una sección administrativa especial que se denominará "De propaganda en el extranjero" encargada exclusivamente de preparar los datos estadísticos, folletos, opúsculos, álbums y vistas descriptivas del país, productos y demás publicaciones que se deban trasmitir á los cónsules existentes en el extranjero, directa y mensualmente, publicando también las informaciones que de ellos se reciban.

Desígnase una categoría especial de cónsules llamados de expansión económica y propaganda comercial.

PALERMO EN LA TARDE DE AYER

Un día que anunciaba la venida de la primavera, con un sol de Septiembre, luminoso y acariciador; una muchedumbre compacta y predispuesta á la sana alegría, y una serie variada de espectáculos atrayentes, ofrecidos en un ambiente de expansión espiritual y de salud para el cuerpo, fueron condiciones y circunstancias que hicieron de Palermo, en la tarde de ayer, un sitio de recreo popular, que dió motivo á un cuadro movido y grande, sugeridor de la potencialidad del pueblo que lo originaba.

Las romerías españolas, las carreras, la exposición rural, el Jardín Zoológico y los jardines y avenidas del bosque, atrajeron, desde las primeras horas de la tarde, numerosa gente que se fué expandiendo en incesante andar por todos los ámbitos del más conocido y grandioso de nuestros paseos.

Poco después de las 12, los coches, automóviles y tranvías llegaban á Palermo atestados de personas. El hipódromo se vió bien pronto concurrido como en sus mejores días y lo prueba que fué así, el hecho de haberse vendido durante las carreras de ayer, el mayor número de boletos, ¡952.000! Es el record, desde su fundación. En el Jardín Zoológico el gentío era enorme y nunca tanta gente lo visitó, pues se vendieron 20.681 entradas, suma que, según manifestación del señor Onelli, nunca fué superada. Las novedades que el Zoológico ofrecía y de las cuales hemos informado, dieron margen á esta verdadera invasión de visitantes que recibió ayer.

Pero seguramente lo que dió característica al día, fueron las romerías españolas; los carros y los coches llenos de personas, con sus pobres orquestas ambulantes que dejaban apagar sus dudosas armonías por el sonoro reir y el más sonoro gritar; unas castañuelas aquí, marcando el compás de una danza alegre; una guitarra allá que preludiaba un son exótico, evocador de otras tierras y otros cielos; una gaita más lejos, dando al aire sus notas lánguidas que sugerían la visión de soles ardientes y sombras apacibles; y con todo eso, una sana alegría predominando por doquiera, poblando el aire de olvido para el trajín cotidiano.

Las avenidas resultaron estrechas y el tráfico se hacía, por momentos, imposible; vano resultaba el esfuerzo de la policía y los inspectores, pues no había forma de poder organizar ese andar de vehículos que se esforzaban por llegar á todos los puntos de diversión. En éstos, por otra parte, la gente se aglomeraba y las boleterías sufrían verdaderos asaltos.

El local de la Sportiva, sitio donde se efectuaron las romerías españolas, estaba completamente ocupado por unas 20.000 personas.

Cuando al caer la tarde quiso aquel inmenso público, que pobló durante algunas horas á Palermo, volver á la ciudad, los tranvías, los coches, los automóviles y los carros, enormemente insuficientes para tanto pueblo, y confundidos con los peatones, formaban una masa compacta que se movía perezosamente con toda dificultad. A las 7.30 de la noche, las avenidas de Palermo y la plaza Italia, estaban aún llenas de numeroso gentío. Efecto de la excesiva centralización de paseos y diversiones.

LAS REDES ELECTRICAS

OBSERVACIONES OPORTUNAS

Un estudio que debe ser hecho

Hace algunas semanas, con motivo de la presentación de una propuesta para establecer en la ciudad nuevas fábricas de energía eléctrica y redes de cables para su distribución, hicimos algunas consideraciones sobre la conveniencia que habría en que las autoridades municipales se decidieran á afrontar de una vez por todas, el problema de las canalizaciones subterráneas y buscara la forma de resolverlo satisfactoriamente, para lo cual indicamos algunos de los medios puestos en práctica, con resultados ventajosos, en algunas ciudades europeas.

Sin embargo, á juzgar por las apariencias, nada se ha pensado en tal concepto, ni las autoridades edilicias de la capital parecen haberse dado cuenta de la importancia del asunto, dejando, quizá, su solución para el futuro, como sino se supiera que á medida que el tiempo pasa resulta más difícil de realizar toda obra pública de ese género, por la valorización de la propiedad, la concurrencia de nuevas compañías é instalación de otras redes y por otros numerosos factores que son harto conocidos.

Creemos innecesario advertir que las mencionadas observaciones fueron hechas con absoluta prescindencia de todo propósito de obstruccionismo al éxito de cualquier gestión, pues la competencia que se establecerá con la empresa proponente y la que ya existe, ó con otras que vengan, tenderá á abaratar el precio de la energía eléctrica y, por consecuencia, será su instalación beneficiosa al vecindario.

Dichas observaciones fueron formuladas para hacer ver la conveniencia de que, ya que se iba á permitir un levantamiento general de aceras y calzadas, éste se realizara en forma de que los trabajos tuvieran carácter definitivo; es decir, que mediante la construcción de subterráneos para los cables ó el empleo de cualquier otro sistema análogo, se evitara el continuo remover de pavimentos, que hoy constituye la más desagradable característica de nuestra capital, por cuyas calles no se puede dar un paso sin encontrarse con las aceras zanjeadas, montones de tierra y materiales por todas partes y otros obstáculos por el estilo que se oponen á la normalización del tránsito y atentan á la seguridad pública.

Pero nada se ha pensado. No se ha tenido en cuenta la conveniencia general apuntada ni se ha iniciado estudio alguno tendiente á comprobar cómo podría resolverse el asunto de las canalizaciones subterráneas, ya fuera construyéndolas por cuenta de la Municipalidad ó dando facilidades á las empresas que tomaran á su cargo los trabajos, en forma de compensación. La necesidad es perentoria, como está ya demostrado; y si la Municipalidad no pudiera realizar una obra de tan positivos beneficios, por carecer de recursos especiales, no faltarán otros medios. En síntesis, lo que falta es iniciativa.

Tendremos, pues, otro levantamiento general de aceras y calzadas. El Concejo Deliberante, á juzgar por las informaciones publicadas estos días sobre la marcha del estudio del contrato "ad referéndum", por parte de las comisiones respectivas, parece que sancionará la ordenanza, por la cual se otorgará la concesión á la nueva compañía de electricidad.

La compañía, como es natural, una vez obtenida la concesión, procurará ganar tiempo, y vendrá el zanjeamiento general de las calles para la colocación de los cables y demás accesorios. Y no es esto sólo, existen dos propuestas más, análogas á la que la corporación municipal tiene á estudio, sin contar las que se anuncian, lo cual induce á pensar que sería de la vialidad de nuestra capital si se accediera á todas, sin antes haber cambiado el sistema de instalación de cables.

Como antes hemos dicho, estas observaciones no deben ser interpretadas á la manera de oposición á tal ó cual empresa que desee establecerse en nuestra metrópoli; que vengan por docenas y serán bien recibidas por el público, que es el directamente beneficiado en la competencia; pero lo que hay que procurar es que las nuevas instalaciones se hagan con arreglo á los recursos que se emplean hoy en todas las ciudades modernas, á fin de suprimir los inconvenientes enunciados, contra los cuales el vecindario protesta. Si ha existido falta de previsión en otras administraciones municipales, la actual está en el deber de enmendar el yerro, pues nunca podrá presentar la disculpa de no haber visto las deficiencias á tiempo.

ESCUELA SUPERIOR DE COMERCIO

LOS TENEDORES DE LIBROS

Sobre una solicitud rechazada

Los alumnos que han terminado en la escuela superior de comercio, sección Sud, de la capital, el curso de tenedores de libros se presentaron al Ministerio de Justicia é Instrucción Pública, para solicitar que se les permitiera rendir examen de las asignaturas que, con arreglo al plan de estudio, les faltarían para completar el curso de peritos mercantiles.

El ministerio no hizo lugar á la solicitud, porque las asignaturas existentes en los planes de ambos cursos consisten no solamente en el número superior de asignaturas que contiene el de peritos mercantiles, sino en la mayor intensidad con que en el mismo deben estudiarse las materias que constituyen el de tenedor de libros. Fué causa determinante también de la resolución del ministerio, el hecho de tener menor número de horas semanales para el estudio de cada materia en el curso de tenedores de libros lo que á juicio del citado departamento, le da un carácter más elemental á la enseñanza, si se la compara con la que reciben los que siguen el curso de peritos y éstos podrían, si se reconociese la equivalencia, reclamar la disminución de horas.

A raíz de esta resolución y conocidas las razones que la fundamentan, se presentó á nuestra redacción una representación de los alumnos solicitantes, quienes no están conformes con la opinión del ministerio, y mucho menos con la finalidad á que ella los conduce.

Dicen los estudiantes que ellos han estado sometidos á continuadas modificaciones en el plan de sus estudios y ahora como compensación de sus trabajos y los continuos contratiempos inherentes á las modificaciones aludidas, encuentran un obstáculo insalvable en la prosecución de sus esfuerzos y las ventajas que antes les fueron presentadas y que le ofrecían un porvenir más amplio y en razón de las cuales algunos de ellos dieron curso determinado á sus anhelos, les son negadas terminantemente por el ministerio.

Por el plan de estudios dictado en el ministerio Naón, el 28 de Febrero de 1910 [illegible] los alumnos que seguían el curso de tenedores de libros en las clases nocturnas y que son los mismos que ahora hicieron la solicitud á que nos referimos, podían ingresar directamente á los cursos superiores, siempre que hubiesen obtenido una clasificación distinguida en todas las materias y el mismo decreto en su artículo sexto establecía que los que quisieran seguir el curso de peritos, deberían aprobar previamente las asignaturas del mismo que ellos no hubiesen estudiado.

Como se ve, agregan, la equivalencia que se establecía no era general y solamente regía para los alumnos más aventajados, quienes, en buena lógica, habían de saber tanto como los que siguiendo el curso de peritos ob-

tenían clasificaciones bajas, y, sin embargo, podían continuar sus estudios. Es de tenerse en cuenta que los estudiantes de los cursos nocturnos son, por otra parte, en su mayoría, empleados de comercio, es decir, estudiantes que llevan cotidianamente á la práctica sus conocimientos, y esto importa, en forma innegable, una ventaja y un mérito progresivo.

Por último dicen los estudiantes, que si no fuera bastante lo que dejamos expuesto, para comprobar que les asiste á ellos mucha razón, ahí tiene el ministerio en el expediente que originó la solicitud, el informe del director de la escuela de comercio, que afirma sin vacilaciones la capacidad de los solicitantes para continuar estudios más intensos de los que ya han realizado con resultado tan feliz.

SOCIEDAD RURAL ARGENTINA

La exposición de ganadería

Están terminados los preparativos para la exposición de ganadería organizada por la Sociedad Rural y que debe ser inaugurada oficialmente el jueves.

Mañana, á las 9 de la mañana, termina el plazo para la entrada de animales á los pabellones, de manera que en el día de hoy llegarán casi todos los que faltan. Ya está instalada en los pabellones una cantidad de animales, que puede ser calculada en las dos terceras partes de los inscriptos en los registros.

Hasta ayer, á las 6 de la tarde, se había dado entrada á los siguientes ejemplares: 860 vacunos, 210 equinos, 360 lanares, 87 porcinos, 4 caprinos, 645 aves, 1 asnal y 1 canino.

El lote presentado este año á exposición es bastante bueno, y se nota en el conjunto una superioridad sobre lo expuesto en años anteriores.

Por resolución adoptada ayer, los locales ocupados por los animales serán desinfectados tres veces por día, á fin de prevenir el desarrollo de cualquier enfermedad, por más que las cabañas que han tenido animales enfermos de fiebre aftosa no participan de esta exposición. El sábado un lote debió ser puesto en observación, según el parecer de un veterinario, pero después de un nuevo examen de los animales se resolvió darles entrada.

Puede decirse que mañana se inaugura la exposición, pues, á las 8 de la mañana comenzarán su tarea los jurados y ya se sabe que ésta es una de las cosas que más interesan y despiertan entusiasmo entre los expositores, cabañeros y compradores. El público tendrá acceso á la exposición desde mañana.

La secretaría de la presidencia de la República deberá comunicar esta tarde si hoy ó mañana el doctor Sáenz Peña recibirá á los delegados de la Sociedad Rural, que lo invitarán á asistir á la ceremonia de la inauguración oficial de la exposición.

En la tarde de ayer numerosos cabañeros visitaron el local de la exposición, para ver los animales que ya están en los pabellones.

Funcionan dentro de la exposición una oficina especial de la Unión Telefónica y otra de correos.

MOVIMIENTO POLITICO

Las elecciones de Salta

La mesa directiva del comité nacional del partido Radical estuvo reunida ayer varias horas, con el representante de los correligionarios de Salta, doctor Miguel S. Ortiz, estudiando la situación de esa provincia, con motivo de las elecciones del 22 del corriente.

Hoy volverá á reunirse, y ya en posesión de nuevos antecedentes que espera recibir, adoptará una resolución sobre los recursos que empleará para obtener que haya comicios legales en esa provincia.

EL ARRIBO DEL "RE VITTORIO"

1.300 inmigrantes italianos

Llegó ayer al puerto de la capital el vapor "Re Vittorio", salido de Génova el 21 del mes anterior, con 1.300 inmigrantes italianos, número considerable, tratándose de pasajeros de tercera clase.

El arribo del barco, con tan importante contingente de hombres de trabajo, coincide con el hecho de que en el mismo ha salido de Roma el convenio sanitario celebrado entre los gobiernos argentino é italiano.

El "Re Vittorio", como decimos, salió del puerto de Génova el 21 del mismo mes, es decir, en seguida que los delegados de los gobiernos signatarios del convenio habían arribado á su terminación, pero antes de que el decreto de interdicción hubiera sido expedido.

La sola terminación satisfactoria del negociado tuvo, pues, la virtud de reanudar el movimiento emigratorio italiano hacia nuestro suelo, quedando de lado, por su sola virtud, el único motivo de disidencia en las relaciones tradicionalmente cordiales de los gobiernos italiano y argentino.

El hecho á que nos referimos, es digno de mención é importa, con caracteres visibles y de manifiesta significación, lo que del feliz éxito de la negociación terminada en Roma el 19 de Agosto, pudo esperarse confiadamente.

EJERCITO Y MARINA

Los retiros en el ejército—Regimiento de Granaderos á Caballo

Durante el mes de Agosto pasado, se han producido numerosos pedidos de retiros en el personal de jefes y oficiales del ejército, y como es notorio, ha llamado la atención el hecho, atribuyéndose á diversas causas, entre otras, la amenaza de una disminución en la pensión correspondiente al retiro. De cualquier manera, es interesante conocer las razones invocadas en cada caso por los solicitantes, y las cuales damos á conocer, tomando los datos del "Boletín Militar".

Los retiros concedidos en el pasado mes, son alrededor de 20, distribuídos así:

General Rufino Ortega, por haber llegado al límite de edad fijado por la ley; coroneles Ramón González, por enfermedad, Juan F. Moscarda, por enfermedad, Teófilo R. O'Donnell, por enfermedad; tenientes coroneles José E. Rojo, retiro voluntario, Prócoro G. Capeti, voluntario, Vicente Oviedo, voluntario, Mauricio N. Solá, voluntario; Miguel D. Dufeyt, voluntario, Juan J. Comas, voluntario, mayores F. Redruello, voluntario, capitanes Servando Barria, voluntario, Arturo Uncal, voluntario, Benicio de los Santos, voluntario, Alberto Guido Lavalle, voluntario, teniente primero Francisco S. Díaz, por enfermedad, teniente Carlos P. Bouter, voluntario, y Dardo T. Wurnos, por enfermedad.

Como se ve, por estos datos oficiales, han solicitado su retiro voluntariamente, 12 jefes y oficiales, por enfermedad, 5 y por edad, 1.

En los alrededores de Saavedra se efectuó ayer por la mañana la cacería organizada por el casino de oficiales del regimiento de Granaderos á Caballo.

Poco antes de las 10 de la mañana, se encontraron reunidos en el puente sobre el arroyo Maldonado, los profesores alemanes de la Escuela Superior de Guerra, algunos civiles y la oficialidad del cuerpo citado.

La cacería terminó á las 12.30 del día, habiendo los concurrentes salvado obstáculos en varios lugares del trayecto, á fin de rodear al teniente primero José María Lastra, quien tuvo á su cargo el papel de perseguido.

Dirigió la reunión el tercer jefe del cuerpo, mayor Castro Bledma.

Después de terminada la cacería, los invitados pasaron al salón-comedor del cuartel, donde se sirvió un almuerzo, prolongándose la reunión hasta después de las 3 de la tarde.

EL DIA SOCIAL

HIPODROMO ARGENTINO

LA FIESTA DE AYER

La primera gran reunión hípica de la temporada en el Hipódromo Argentino se vió favorecida por la presencia de numerosas familias y motivó una brillante reunión social.

Las bandas de policía y la del 7 de infantería amenizaron la reunión.

Vimos en los jardines y en la tribuna oficial, á las señoras:

Magdalena Murga de Peña, de pekín negro con encajes blancos, sombrero de raso negro con plumas; Rosa Ocampo de Elía, de pekín negro, tapado de pekín del mismo color con encaje blanco, sombrero de raso negro con "aigrettes"; Eloísa Urquiza de Obejero, de "liberty" negro con adornos blancos, sombrero negro con "aigrette" blanco, Adelia María Harilaos de Olmos, de "liberty" azul, tapado de terciopelo verde con solapas de piel, sombrero negro y blanco; Estela Lagos de Yriondo, Adela Unzué de Leloir, tapado de loutre, sombrero negro con "aigrette"; Isabel Zwanck de Ocampo, de sarga azul "tailleur", toca azul; Julieta Viale de Peña, Dora de Bary de Cazón, de "liberty" azul, sombrero blanco con rosa; María Matilde Madero de Seeber, de paño azul "tailleur" sombrero negro "canottier" con penacho de flores; Fernanda Basavilbaso de Urdinarrain, Elena Murga de Acebal, de "liberty" azul con encajes, sombrero negro con "aigrette"; Rosa Amelia Barrenechea de Campos Urquiza, de taffetas y gasa negra, sombrero del mismo color con "aigrette" y tul de ilusión; María Urquiza de Blaquier, Lucila González de Gowland, Luisa de Carabassa de Moreno, Amalia Frías de Urquiza, de "charmeuse" celeste lavanda, sombrero color paja con "aigrette"; Enriqueta Basavilbaso de Catelín, de "liberty" negro, sombrero negro con plumas topo; María Mercedes Gelly de Obarrio, Elisa Soria de Bouquet Roldán, de paño negro con solapas blancas, "echarpe" de armiño, gorro negro con "aigrette"; Marta de Pary de Vedoya, de pekín azul, sombrero con flores; Josefa Santamarina de Pacheco, Anatilde González Guerrico de Demaría, Julia del Carril de Viale, Elena Dorado de Peña, de pekín azul lavanda, sombrero negro con "aigrette"; María Aurelia Madero de Uriburu, Virginia Jones de Pizarro, María Teresa Quintana de Pearson, Clementina Achával Rodríguez de Quintana, Alicia Livingston de Dorado, Alicia Zorraquín de Dorado, de paño azul con bordados chinescos, sombrero del mismo color con fantasía; María Elena Castro Videla de Martínez, Virginia Dorado de Casares, Clara Leloir de Dimarsico, vestido azul, tapado de paño del mismo color con bordados, sombrero negro con ave de paraíso; Florencia Madero de Guiraldes, Lola Montes de Vedoya, Agustina Plaunter de Peña, de "liberty" azul, chaqueta blanca con solapas azules, sombrero azul y blanco; Rebeca Abella de del Carro, Lola Cueto de González, Sofía de la Serna de Molina, Blanca Madero de Pinedo, de pekín negro con solapas y cuello blancos, sombrero blanco y negro; María Esther Jiménez de Solanas, Josefina Vedoya de Ocampo, María Meyer Pellegrini de Vallée, de "liberty" azul, tapado de astrakán, sombrero "canottier", blanco y negro con rosa; Emma Bousom de Achával, Emma Saubidet de Sáenz Valiente.

Señoritas: Estela Morra, de paño negro con solapas blancas, estola de armiño, sombrero blanco y negro; María Casares, vestido "tailleur" de rayas gris y blanco, gorro negro; Carmen Adela Sánchez Elía, de taffetas escocés azul, sombrero negro con plumas; María Elena Saguier, de pekín azul, cuello y solapa de espumilla y malina color crudo, sombrero azul con "aigrette"; María Cobo, vestido gris "tailleur", boina de terciopelo negro con "aigrette"; Elena Villar Sáenz Peña, Elvira y Zelmira Silva, de "liberty" gris perla con encajes, sombreros de paja con adornos de rosas; María Eloísa Obejero Urquiza, de sarga azul con adornos verdes, sombrero "niniche" blanco y negro; Angélica Gómez Molina, de "liberty" azul con adornos negros, sombrero negro con tul de ilusión; Julia Pinedo, Marta Obejero, Magdalena Gowland, de sarga azul, sombrero azul con fantasía blanca y azul; Angélica Urdinarrain, de paño limón, sombrero marrón con plumas; Angélica Ocampo, de pekín negro con adornos blancos, sombrero blanco y negro; Laura Pacheco, de "liberty" azul con adornos de espumilla blanca, sombrero negro; Alicia y Esther Viale, Manuela Felicia Lezica, de sarga azul con cuello y puños de skunks, sombrero blanco y negro; Silvina Cobo, falda de cuaditos blancos y negros, sombrero de los mismos colores; Eloísa Juárez Celman, de taffetas gris con adornos coral, sombrero negro; María Cristina Elía, traje sastre color "beige", sombrero negro con pluma celeste; Zulema Urdinarrain, de pekín azul con bordados, sombrero del mismo color; Emma Saubidet, de cuaditos "beige" y blancos, sombrero negro y coral; Justa Campos Urquiza, Consuelo Gelly Cantilo, Blanca Real de Azúa, falda de "liberty" negro y raso blanco, sombrero blanco y negro; Mercedes Guiraldes, de "liberty" azul, sombrero "canottier" azul con blanco; María Julieta Moreno Carabassa, Isabel y René Livingston, María Rita Molina, de "liberty" azul con encajes blancos, sombrero negro con azul; Clara Juárez Celman, María Teresa Gerosa, Rita Molina, vestido sastre "beige", sombrero marrón con fantasía; María Luisa Benítez, Matilde García Calvo, de "liberty" azul, sombrero negro; María Martelli, de taffetas azul marino, sombrero negro con "aigrette"; Juana Tezanos Pinto, Elena Jiménez, de seda azul "saxe" con cinturón color coral, sombrero blanco con "aigrette"; Magdalena García Calvo, Amelia Carranza, de pekín negro, sombrero del mismo color con "aigrette"; Guillermina Achával, de "liberty" azul, sombrero de raso blanco forma "canottier"; Ana y Carolina Cacano, Mercedes Juárez Celman, Josefina Ocampo, de sarga azul, sombrero negro con "aigrette"; Felisa Ruiz Guiñazú, de terciopelo negro con bordados, sombrero negro; Estela Saubidet, Marcela Mezquita, Corina y Clemencia Pestaña, Hortensia y Corina Berdier, Mercedes Ledesma, Florencia Lezica, de pekín azul con adornos blancos, sombrero negro; María Juana Martínez Villegas, Jorgelina Cano, Julia Elena Hunter, de sarga azul, sombrero blanco con moño de terciopelo negro; Remedios Acosta y otras.

OPERA — Al concierto sinfónico Vianna da Motta, anoche en la Opera, asistieron, las señoras:

Adela Stegmann de Woodgate, Julieta Viale de Peña, María Guiraldes de Guerrico, Josefina Vedoya de Ocampo, Ofelia Menchaca de Carman, Lola Feliberg de Valladares, María Elena Sauze de Ortiz, María Teresa Alvarez de Gómez, Benjamina Moreno de Fernández, Adela Woodgate de Mills, Blanca Requena de Cano, Josefina Cano de Piazzini, Julieta Meyans de Pueyrredón, Isabel López de García, y las señoritas: Angélica y Francisca Ocampo, Adela Ocampo, Mercedes y Leonor Guerrico, Adela y Carola Woodgate, Julia, Susana y Sara Claypole, Isabel Mills, Cora Trothmann, Carmen Fernández, María y Catalina Sacriste, Aurelia y Susana Fernández, Lola, Elvira y Hortensia Méndez Molina, María é Isabel García, Elvira y Zelmira Silva, Marta Saavedra Stegmann.

SEPELIO DEL SEÑOR LOPEZ — En el cementerio del Norte fueron inhumados ayer los restos del diputado nacional señor Pedro Celestino López.

En la necrópolis aguardaban la llegada del cortejo, numerosos caballeros que representaban nuestros círculos sociales y parlamentarios.

En momentos del sepelio hicieron uso de la palabra los diputados nacionales Mora y Araujo y Eugenio E. Breard y el señor Isaac Pearson.

Tendidas en línea, en las calles inmediatas al cementerio se hallaban las tropas de la guarnición designadas por el Ministerio de Guerra, las que rindieron al extinto los honores decretados.

TES — La señorita María Elina Harilaos obsequió ayer con un te en el Plaza Hotel á un grupo de amigas.

Estaban en una mesa, las señoras

Magdalena Bosch de Harilaos, Mercedes Unzué de Quintana, Mercedes Lezica de Christophersen, Magdalena Murga de Peña, Josefa Santamarina de Pacheco, Adelia Harilaos de Olmos, Delia Calvo de García, María Teresa Quintana de Pearson, Elvira Pérez de Cranwell, Anatilde Guerrico de González Segura y Susana Casal de Vivot.

En cuatro mesas estaban señoritas y caballeros y entre aquéllas:

María Elina y Elisa Harilaos, Mercedes y Elena Peña Unzué, Leonor é Inés González Guerrico, Mercedes Christophersen, Susana Castex, Magdalena Peña, Laura Pacheco, Magdalena y Matilde García Calvo, Adela Frederking, María Magdalena Ezcurra, Hortensia Casal.

Después que la orquesta pasó al salón, bailaron algunas parejas.

—La señora Rosa Ocampo de Elía invitó ayer á la tarde á tomar el te, á un pequeño grupo de amigas, entre las que estaban Clara Cobo de Anchorena, Angélica y Francisca Ocampo, Carmen Adela Sánchez Elía, María Cristina Elía y un grupo de caballeros.

—A una reunión muy animada dió lugar ayer el te ofrecido por la señora Mercedes Bilbao de Saubidet, en honor de un grupo de amigas de su hija Mercedes.

Estuvieron en la fiesta las señoritas cuya nómina anticipamos ayer.

Hicieron los honores, la señora de Saubidet y sus hijas Mercedes y Esther.

—El conde Lovatelli y su señora Adelaida Keen, obsequiaron ayer con un te, en el Plaza Hotel, á varios amigos.

Estuvieron los señores:

Doctor Vicente F. López y señora Mercedes Bunge Guerrico, Angel Sánchez Elía y señora María Magdalena Bengolea, Bernardo Meyer Pellegrini y señora Matilde Mezquita, Lucila D'Amico de Lezica; señoritas Delia y Adelina del Carril, Florencia Lezica, señor Ernesto Vergara Biedma.

—La señorita María Delicia Cabral ofreció ayer un te, á un grupo de amigas íntimas, con motivo de su cumpleaños.

DEMOSTRACIONES — Esta noche se servirá en el Aue's Keller, la comida anunciada en obsequio de nuestro ex compañero de tareas señor Joaquín Bernard Cabral.

ECOS — Por iniciativa del comisario de la sección 20a., señor Juan Fernández, se ha constituído en la parroquia de San Cristóbal un club social que se denominará "Club Social Buenos Aires" del que forman parte las personas más caracterizadas de la localidad.

Preside la nueva institución el coronel, Juan Razetti.

ENLACES — En casa de la familia de la novia será bendecido esta noche, el enlace de la señorita María Angélica Lastra con el señor Delfín Castro Feijóo.

Actuarán como padrinos la señora Angela Moreno de Lastra y el señor Santiago Castro Feijóo.

—Se ha concertado el enlace de la señorita Enriqueta C. Monteverde con el señor Victorio M. Picasso.

—El señor Manuel Huergo Miró ha pedido la mano de la señorita María Cristina Wolff para su hijo Manuel.

RETRETA — Hoy empezará en el colegio del Sagrado Corazón, de la calle Callao, la retreta de las señoras Hijas de María.

DESDE MORON — Se halla enferma [illegible] Antonia J. de Chucco.

CAMBIOS DE RESIDENCIA — Salidas—Para San Luis, la señora Teresa M. de Fels.

Llegadas—De Córdoba el señor Manuel S. Ordóñez (hijo).

VIAJEROS — Salidas: — Para Europa en los primeros días de Diciembre, el doctor Alcides Calandrelli, su señora Juana Schewtzeir, quienes permanecerán allá cuatro meses.

—Mañana para Río de Janeiro, el señor J. Somerville.

ENFERMOS — Se halla enferma la señora Rita Solá de Terrero.

—Sigue enfermo, el señor Arturo Santamarina.

—Mejor la señorita Mercedes Núñez Gondra.

—Mejorada la señora Aurelia Elía de Casabal.

—Restablecida, la señora María Isolina C. de Etchenique.

—Mejorada la señora Delfina Castro Feijóo de Rojas.

—Se encuentra enfermo, de algún cuidado el señor Juan Manuel de Larrazábal.

—Se halla enferma, la señora Cipriana Mercedes Sáenz Peña de Lerena.

—Es delicado el estado de la señora Clara Alurralde de Lanús.

—Restablecida la señorita María Jacinta Moreno Carabassa.

—Es delicado el estado del doctor Luis Ponce y Gómez.

NECROLOGIA — Después de una misa de cuerpo presente en la iglesia de San Nicolás, serán inhumados hoy en el cementerio de la Recoleta, los restos de la señora Delia P. de Blaus.

—En el cementerio de la Recoleta, fueron inhumados ayer los restos de la señorita Mercedes Amadeo.

Antes se dijo una misa de cuerpo presente en la iglesia del Pilar.

—En la iglesia de la Merced, se dirán misas en memoria del señor Ronaldo Tidblom.

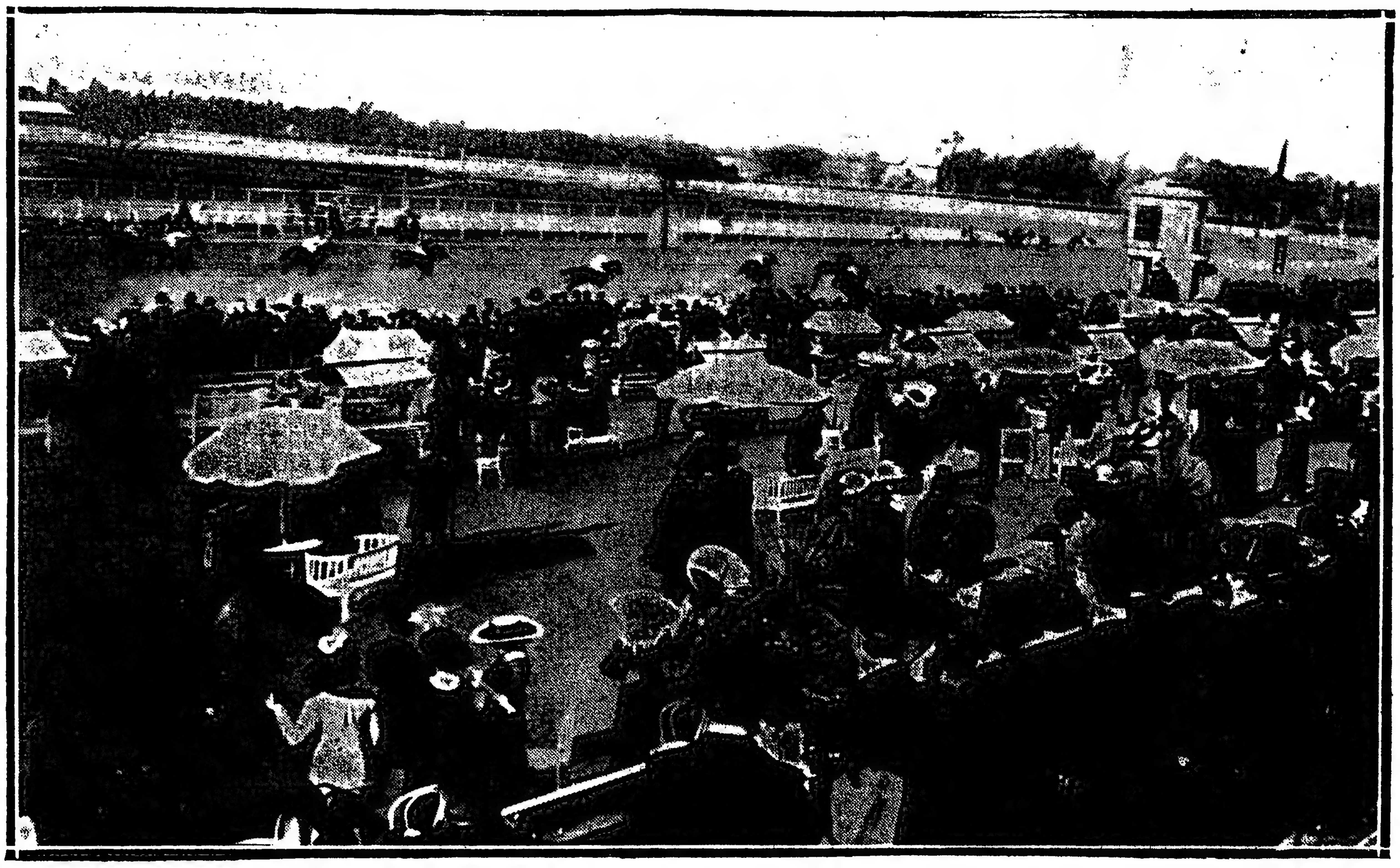

LOS JARDINES DE LA TRIBUNA OFICIAL DEL HIPODROMO ARGENTINO—LLEGADA DEL PREMIO "JOCKEY CLUB"

NOTICIAS VARIAS

El casco del "Santa Fe"

En la madrugada de ayer terminaron los trabajos que se practicaban en el canal Sur del puerto de la capital, para la extracción del casco del vapor "Santa Fe".

Con la ayuda de las grúas del Ministerio de Obras Públicas, fué levantado el casco y luego conducido hasta el antepuerto, frente á los talleres del gobierno.

El canal Sur quedó en seguida expedito, permitiéndose nuevamente la entrada y salida de vapores.

NOTICIAS DE POLICIA

EN LA SECCION 21

Menor herido de una puñalada

A las 11.30 de la noche del último sábado, se encontraban en una habitación interior de la tienda de la calle Cabrera 4500, los dueños de la misma y otras personas.

De pronto se oyeron unos golpes dados en la puerta del negocio, y como creyeran los tertulianos que fuera alguno de la casa, mandaron al niño de 14 años, Asen Ale, que la abriera.

Una vez hecho esto, el menor se encontró ante un grupo de desconocidos, por lo cual intentó cerrar el negocio, pero al darse vuelta con ese fin se sintió herido en la espalda.

Los intrusos, cuando Asen dió voces de auxilio, emprendieron la fuga.

Enterado del caso, un agente de la sección 21a., condujo á la víctima á la estación sanitaria de San Bernardo, donde le practicaron la primera cura.

Tenía el niño una herida grave de arma cortante.

Se supone que los heridores fueron al negocio con el propósito de robar.

LAS CASAS QUE QUEDAN SOLAS

Robo de importancia

Amelio Quistrotly, en compañía de su esposa, ocupa una casa en la calle Demaría número 376, y durante la mañana anterior salieron á las 9, á fin de efectuar algunas visitas.

Cuando regresaron encontraron la puerta de calle abierta, lo que les llamó la atención; pero la sorpresa fué mayor al comprobar que las puertas de las habitaciones y los roperos, se hallaban en iguales condiciones que la anterior.

Después de una breve requisa, Quistrotly comprobó que autores desconocidos le habían robado alhajas, ropas y objetos, que valúa en la suma de 6.000 pesos.

El damnificado denunció el hecho en la comisaría 41a., donde se iniciaron averiguaciones á fin de detener á los autores.

EN UN HOSPITAL

Hecho sangriento

Los empleados de la sección 23a. de policía, intervinieron el 10. del actual, en un hecho que se desarrolló en el interior del hospital Teodoro Alvarez; pero como en dicha sección se interpreta erróneamente una disposición de la jefatura, se hizo telegrama reservado y recién hoy podemos consignar algunos detalles al respecto.

Antonio Bautista Macchi, desde tiempo atrás, se asistía en el aludido hospital, de una enfermedad al corazón.

El día indicado, á raíz de una fuerte crisis nerviosa, se armó con una navaja hiriendo en el cuello al enfermero Claudio Torres, después de lo cual, volviendo el arma contra sí mismo, se infirió un extenso tajo, que le interesó una de las carótidas.

Macchi, á pesar de los cuidados que se le prodigaron, dejó de existir ayer.

La herida que recibió Torres, es de escasa importancia.

De lo ocurrido, se dió aviso al juez de instrucción, doctor Gallegos.

LAS ARMAS DE FUEGO

Obrero gravemente herido

En la habitación que ocupan en la calle Humberto I 727, se hallaban conversando, á eso de las 9 de la mañana anterior, Manuel Fernández y Claudio Blanco.

Este cogió una pistola mauser que estaba sobre un mueble, con el propósito de enseñar el mecanismo á su compañero, y, por inadvertencia, hizo funcionar el disparador, y salió un proyectil que hirió en el vientre á Fernández.

Atraídos por la detonación, acudieron los vecinos, quienes socorrieron á la víctima, mientras un agente solicitaba los auxilios de la Asistencia Pública.

Después de ser curado de primera intención el herido por un practicante, fué trasportado, en una ambulancia, al hospital Rawson.

Blanco se encuentra detenido en la comisaría 14a., y á disposición del juez doctor Del Campillo.

Blanco es marmolero y cuenta 25 años de edad. Fernández tiene 26 años, y trabajaba como "chauffeur".

—En la casa situada en la calle Darwin número 443, el menor de 16 años de edad Alfredo Colauselo, descargó un revólver de su padre, y sin observar que había quedado un proyectil, hizo jugar el gatillo, explotando la bala, la que fué á herir á su hermana Nicolasa, mientras se hallaba con las manos en la cabeza, ocasionándole lesiones en ésta y en la muñeca derecha, clasificadas de carácter leve.

Intervino en el hecho, la sección 33a. de policía.

EN UNA ESTACION DE TRANVIA

Accidente á un menor

En jurisdicción de la sección 33a. de policía, ocurrió ayer un accidente de graves consecuencias.

El menor de 14 años de edad, Emilio Camilazo, viajaba en la plataforma de un tranvía de la empresa Anglo Argentina.

Al entrar el coche en la estación ubicada en la esquina de las calles Avenida San Martín y Seguí, el menor pretendió descender mientras se hallaba en movimiento; pero, debido á que lo hizo en sentido contrario, sufrió un traspié y cayó al pavimento, ocasionándose la fractura de la espina dorsal y graves lesiones en la cabeza y en otras partes del cuerpo.

Un agente de la mencionada sección dió cuenta del hecho á los empleados superiores de la misma, quienes hicieron trasportar al herido en una ambulancia al hospital Torcuato de Alvear, donde ha quedado en asistencia.

Por declaraciones del mismo herido y de varios testigos presenciales, se comprobó el accidente.

EL INCENDIO DE AYER

En una casa de madera situada en la esquina de las calles Pinzón y Gaboto, se declaró anoche un incendio cuyo origen aún no fué posible establecer.

Concurrió al lugar del siniestro el destacamento de bomberos de la Boca, al mando del capitán Giles, el cual armó dos líneas de mangueras para combatir el fuego.

Después de media hora de lucha, se logró circunscribirlo á su foco principal, evitándose que se propagara á las casas vecinas.

La casa incendiada, que es de propiedad de Manuel Novaros, se componía de cinco piezas y tenía dos pisos.

Debido á la ausencia de su dueño, no se conoce el monto de las pérdidas.

Accidentes en la vía pública

En la esquina de las calles Coronel Falcón y Rivera Indarte, á causa del mal estado del pavimento, dió una brusca sacudida el sulky que guiaba Silvano Narvaiz.

Temiendo éste que volcara el vehículo, saltó á tierra; pero tuvo la desgracia de caer y sufrió la fractura de la pierna izquierda.

Se le asiste en el hospital Teodoro Alvarez.

—Antonio De Rosa, que marchaba en una bicicleta, al cruzar la esquina de las calles Quintino Bocayuva é Independencia, hizo una mala maniobra, cayó al pavimento y sufrió la fractura de la pierna izquierda, por lo cual se le trasladó al hospital San Roque.

Tomó intervención en el accidente la policía de la sección 12a.

—Frente al número 639 de la calle Humberto I, el niño de ocho años, José Alevoto, mientras jugaba con otros chicuelos, cayó al pavimento y se lastimó en la frente.

Un practicante de la Asistencia Pública lo curó de primera intención.

—El ciclista Alfonso Rodríguez, en la esquina de las Avenidas Quintana y Callao, se precipitó contra una victoria de plaza, y cayendo al pavimento, sufrió lesiones contusas en diversas partes del cuerpo y la fractura de la pierna izquierda.

Fué atendido en la Asistencia Pública.

—Enrique Guglielmini, de 9 años de edad, al cruzar la esquina de las calles Humberto I y Sarandí, fué arrollado por un tranvía, el que le produjo la fractura del brazo izquierdo.

Fué enviado al hospital Juan A. Fernández.

La policía de la sección 19a. detuvo preventivamente al motorista, Armando Alvarez.

El respeto á la mujer

En la esquina de las calles Rivadavia y Culpina, fueron detenidos ayer, por un agente de la comisaría 23a., los hermanos Felipe y Juan Rodríguez, por haber faltado al respeto á una señorita.

Robos y hurtos

Máximo Fernández, puso en conocimiento de la comisaría 25a., que en noches anteriores, entraron ladrones en la tienda que posee, en la calle Rivadavia 9167, y robaron mercaderías por valor de 1.200 pesos.

La policía practica las averiguaciones del caso.

—Entre 8 y 10.30 de la noche del último sábado, entraron ladrones en la casa de la calle Loria 1937, en circunstancias en que había quedado sin ninguna persona á su cuidado, y se llevaron alhajas valuadas en 750 pesos.

El damnificado, Francisco Datria, denunció el hecho en la comisaría 34a.

—De su domicilio, calle O'Higgins 1902, fueron robadas á Alejandro Miñones, entre 9 y 10 de anteanoche, algunas alhajas, cuyo valor se estima en 500 pesos.

La denuncia del caso fué formulada en la comisaría 29a.

—En la comisaría 14a., expuso Antonio Rizzoni, que de su domicilio, calle Chacabuco 1089, le fueron hurtadas anteayer, ropas y alhajas por valor de 1.560 pesos.

No conoce á los ladrones.

Efectos del alcohol

José Salvador, que se encontraba en estado de ebriedad, cayó del pescante del carro que guiaba, y al chocar contra las piedras, sufrió una herida de cierta consideración en la cabeza.

La Asistencia Pública le prestó los primeros auxilios.

Ocurrió el accidente en la esquina de las calles Chile y Solís. Intervino la comisaría 6a.

—El cochero Felipe Frabelli, en la esquina de las calles Río de Janeiro y Arengreen, debido á que se encontraba ebrio, cayó del pescante de su vehículo y una de las ruedas le pasó sobre el hombro derecho, fracturándoselo.

La policía de la sección 42a. le hizo prestar los primeros auxilios en la Asistencia Pública.

Riñas y heridos

En la calle Estados Unidos frente al número 4148, á raíz de una disputa, un inviduo hizo un disparo de revólver contra Rafael Macre, pero el proyectil no dió en el blanco.

El agresor huyó.

—En la madrugada anterior, fué herido de dos tajos en la cara, Juan Inglés por Eduardo Quejan.

Un agente hizo curar de primera intención á la víctima, en una farmacia próxima y detuvo al agresor.

Ocurrió el hecho en la esquina de las calles Balcarce y Humberto I.

—Frente al número 1738 de la calle Godoy Cruz, fueron heridos con arma cortante en la cabeza y en el pómulo derecho, respectivamente, Gilberto Conde y José Caña.

El presunto autor se encuentra detenido en la comisaría 21a.

Choque de vehículos

Un tranvía de la línea 69, chocó en la tarde anterior, en la esquina de las calles Saavedra y Alsina, con un carro de reparto.

Gabriel Enrique, de 14 años de edad, que viajaba en el segundo vehículo, á causa de la violencia de la colisión, pegó con la cabeza contra la columna de la plataforma delantera del tranvía, resultando con heridas de carácter grave.

En una ambulancia de la Asistencia Pública, se le trasladó al hospital San Roque.

El motorista, Hipólito Quiroga, fué detenido preventivamente.

La comisaría de la sección 28a., instruye un sumario para establecer las causas del accidente.

Muerte repentina

En la casa de la calle Médanos número 1484, ayer por la tarde, falleció repentinamente Remigio Pérez, llegado de España en la misma mañana.

La policía de la sección 33a., en cuya jurisdicción ocurrió el hecho, tiene conocimiento de que el extinto era casado y que su esposa, llamada Antonia, se radica en esta capital.

Caída de consecuencias

El menor Enrique Saúl Paive, en momentos en que se hallaba trepado en un poste, remontando un barrilete, cayó al pavimento, sufriendo heridas de importancia en diversas partes del cuerpo.

En la Asistencia Pública le prestaron los primeros auxilios, después de lo cual se le trasladó al hospital Pirovano.

Ocurrió el accidente en la calle Cramer, frente al número 213.

Accidente á un vigilante

En la esquina de las calles Gurruchaga y Castillo, resbaló en la tarde de ayer el caballo que montaba el agente de la sección 21a. de policía, Leandro Carranza.

Este rodó por el pavimento, sufriendo lesiones contusas en diversas partes del cuerpo, de las cuales fué curado en la Asistencia Pública.

Salteamiento

Antonio Trepichio manifestó en la comisaría 34a., que á las 2.30 de la madrugada anterior, en la esquina de las calles Chiclana y Soria, fué asaltado por varios individuos, uno de los cuales le infirió una herida de arma cortante, en el costado izquierdo.

La policía practica las averiguaciones pertinentes.

Víctima de la epilepsia

En su domicilio, calle Andes 153, sufrió Juan Duarte un ataque epiléptico, y al dar contra una puerta se rompió un vidrio, cuyos fragmentos hirieron á aquél en el mentón.

Lo curó un facultativo, con intervención de la comisaría 7a.

Supuesto demente

En la comisaría 36a. se encuentra asilada una persona que dijo llamarse Martín Larrude, y la cual presenta síntomas de enajenación mental.

—Por igual motivo fué recogido en jurisdicción de la comisaría 17a., un individuo que dijo llamarse Antonio Fariña.

ARTE Y TEATRO

Odeón — La compañía Guitry representó anoche el drama en siete cuadros de Emilio Zola, "L'assommoir", ante un público que si bien escuchó atento la obra, no exteriorizó en momento alguno mayores muestras de entusiasmo.

No hay duda que la célebre novela de Emilio Zola pierde parte de su valor al ser trasladada á la escena. El drama confeccionado á base de los episodios más importantes del libro, tiene forzosamente que carecer de unidad, lo que amengua mucho su interés y fuerza emotiva.

Lo vasto del asunto obliga á una división demasiado prolija en los actos, lo que necesariamente influye sobre la claridad y precisión, cualidades indispensables en una obra teatral. Los siete cuadros en que se divide el drama son otros tantos episodios, unidos únicamente por el pensamiento capital que informa la pieza, pero que, entre sí, no guardan una estrecha é íntima relación.

Por las causas apuntadas, aparte de otras á las que no son ajenas las escuelas y convicciones, "L'assommoir" no podrá nunca imponerse de una manera completa á nuestro público.

Guitry no defraudó el interés con que se esperaba su interpretación de esta obra.

El tipo de Caupeau, hecho por ese actor, adquirió un relieve extraordinario. Pocas veces hemos visto detallar un personaje en una forma tan completa y con un rigorismo más absoluto.

El Coupeau de Guitry es una creación, que por sí sola basta para consagrar á un artista.

Mme. Emilienne Dux, se mostró siempre en el papel de Gervaise, la actriz correcta y discreta que hemos podido admirar hasta ahora.

Los demás intérpretes se desempeñaron con loable acierto.

Politeama — El protagonista de "Otello" tuvo anoche la suerte de encontrarse bien de sus facultades vocales, por lo que logró dar brillo á la famosa frase "Esultate", así como consiguió mantenerse á buena altura hasta el último momento, siendo objeto por lo mismo el señor Paoli de halagadoras manifestaciones.

Mejoró también la actuación de la señorita Massa, quien cantó con más serenidad, y sin esforzar tanto la voz, como lo hiciera en la primera noche, resultando de esta manera, asimismo, bastante más afinada.

Ancona continuó en el puesto culminante.

La orquesta acreditó los loables esfuerzos del maestro Mascheroni, y los "mandolines" brillaron, siempre, según la frase consagrada, por su ausencia.

Mañana irá "Mefistófeles", con la señora De Revers y el bajo Sabellico.

Llegó ayer en el "Re Vittorio" la señora Darclée, cuya presentación tendrá lugar el jueves ó viernes con "Tosca".

Concierto Vianna da Motta — La crónica de las audiciones del gran pianista portugués, debe anotar un nuevo triunfo para él, después del concierto sinfónico de anoche, en el teatro de la Opera.

Muchos años hacía que no se le escuchaba en una audición con orquesta, de manera que la de ayer constituyó toda una novedad artística.

Vianna da Motta conmovió, sin duda alguna á su auditorio, con su magnífica técnica, su sobriedad y su expresión, cualidades puestas de relieve, una vez más, por cierto, en la admirable fantasía en "do mayor", op. 15, de Schubert-Liszt y en el gran concierto en "mi bemol", de Liszt, trozos capitales de esta sesión musical.

Interpretó en el piano solo, las obras de Liszt "Harmonies du soir", "San Francisco de Asís predicando á los pájaros" y "San Francisco de Paula caminando sobre las olas" en las que el pianista obtuvo admirables efectos de sonoridad.

Para retribuir los insistentes aplausos de la concurrencia el señor Vianna da Motta añadió cuatro obras fuera de programa.

La orquesta fué dirigida con su acostumbrada pericia por el maestro Cattelani.

ASOCIACIONES Y GREMIOS

UNION FRUTEROS MAYORISTAS — Esta asociación ha nombrado una comisión, compuesta por Manuel Marzano, Albano Giacomelli, Eduardo Fais, Arturo D. Villar y Francisco Bozardi, para que se entreviste con el intendente municipal, hoy, á las 3 de la tarde. En esa entrevista se tratará de una resolución adoptada por la inspección veterinaria, que afecta al gremio de fruteros.

PROVINCIA DE BUENOS AIRES — ADMINISTRACION, TRABAJO Y CULTURA

EL CONFLICTO AGRARIO

Asamblea en Chivilcoy

(De nuestro corresponsal, por telégrafo)

Chivilcoy, Septiembre 8 — Como lo anunció, se efectuó hoy una asamblea de los agricultores, en la plaza España, para tratar de obtener rebajas en los arrendamientos.

Abrió el acto el doctor Figueroa, y le siguió en el uso de la palabra el director de agricultura, señor Julio Llanos, quien aprovechó la circunstancia para dar consejos á los agricultores sobre la manera de mejorar el rendimiento de las cosechas, y proponerles la creación de sociedades cooperativas, á objeto de abaratar los artículos é implementos que sus labores exigen.

Cerró los discursos el doctor Ibáñez, después de lo cual, fué invitada la concurrencia á pasar á un "restaurant" próximo, donde se suscribió una nota de adhesión y una suma apreciable de dinero para sufragar los gastos de la propaganda.

Próximamente se nombrará una comisión para que se entreviste con los propietarios de campos y convenga la forma de reducir equitativamente los arrendamientos. A esa reunión ha sido también invitado el señor Llanos.

Notamos que entre los agricultores concurrentes existía disparidad de opiniones respecto á la forma de pedir las rebajas. Creen algunos que es más sencillo y práctico formular los pedidos individualmente, como ya se ha hecho con eficacia.

"LA PRENSA" EN LA PLATA

(DE NUESTRA SUCURSAL)

LA JUSTICIA FEDERAL EN LA PLATA

Necesidad de un nuevo juzgado

Hace ya varios años que LA PRENSA viene insistiendo en la necesidad de la creación de un nuevo juzgado federal en esta ciudad, á fin de que los intereses públicos relacionados con la justicia sean debidamente atendidos. Los diversos jueces que se han sucedido al frente del juzgado, han repetido ante la autoridad competente las condiciones irregulares del mismo. Como consecuencia de esta propaganda, la Cámara de Diputados de la Nación hubo de sancionar, no hace mucho tiempo, la creación de dos ó tres juzgados federales en la provincia, pero habiéndose agregado al proyecto otras creaciones ajenas al propósito primitivo, éste no pudo realizarse.

Hoy las cosas han llegado á tal punto que, como vamos á comprobarlo, estadística en mano, no es posible continuar en semejante estado, haciendo gravitar sobre el juzgado existente un trabajo imposible de realizar por un solo magistrado, por mayor dedicación y empeño que se le suponga.

He aquí algunas cifras que comprueban esta afirmación.

El juzgado federal de La Plata comenzó en 1908 con 6.227 expedientes; entraron durante el mismo año, 2235; lo que da un total de 8.462 en tramite, en 1908.

En 1909, la situación del juzgado se agravó, pues el año se inició con una existencia de 7.833 expedientes; entraron en el año, 3.704, lo que da un total de 11.547.

En 1910 la situación se empeoró en términos que el despacho normal se hizo del todo imposible. Dicho año comenzó con 9121 expedientes, y entraron 5.025, lo que dió un total de 14.146 expedientes en trámite.

El año 1911 comenzó con una existencia de 10.270 expedientes, y entraron otros 5.000. Hoy existen no menos de 17.000, sin contar el "extra" de los juicios electorales, de los cuales el fiscal ha iniciado ya 9.000, y quedan por iniciarse 15.000 más; debiendo advertirse que el gobierno nacional ha tenido la peregrina idea de suprimir la secretaría electoral, siendo así que el juzgado se encuentra en tan desesperantes condiciones.

Estas cifras, sacadas de las memorias presentadas al gobierno, demuestran que esa situación debe cambiarse; pues revelan que al juzgado de La Plata le está encomendada la tarea que realizan en conjunto los tres juzgados federales de la capital de la República, que dicho sea de paso, están mejor rentados.

Según una estadística levantada recientemente, el juzgado federal de La Plata, tiene más de 400 expedientes en estado de sentencia.

Todo esto, como es lógico suponer, se traduce en graves perjuicios para los litigantes y se torna abrumador para el juez.

La solución del asunto, al menos por algún tiempo, estaría, seguramente, en la creación de un nuevo juzgado, sobre la base del existente.

PARTIDOS POLITICOS Y DEPOSITO DE LISTAS

Como es sabido, en las primeras sesiones que celebre el Senado, se ocupará del proyecto de reforma á la ley electoral de la provincia.

Según informes que hemos recogido, predomina entre los senadores el propósito de modificar la sanción de los diputados en lo tocante á un punto muy controvertido, cuál es la exigencia del depósito previo de listas de candidatos, para que los sufragios respectivos puedan ser computados como válidos en la elección.

Consecuencia de esta disposición, era la de que las listas previamente depositadas no podían ser alteradas por los partidos políticos ni por los sufragantes; lo que en la práctica hubiera llevado á las mayores anormalidades.

Baste, como ejemplo, observar que "un solo sufragante" por la lista oficial de un partido político, aplicada dicha ley estrictamente, ganaría la elección para todos sus candidatos, contra todos los demás ciudadanos por listas no depositadas ó alteradas en sus componentes con relación á las depositadas, lo que es monstruoso.

La modificación del Senado, según los referidos informes, sería en el sentido de suprimir la exigencia legal del registro previo de las listas de candidatos, actitud plausible, á nuestro juicio, porque salva al proyecto de un evidente vicio de inconstitucionalidad.

ESTADO DE LAS SEMENTERAS

Investigación oficial

Días pasados publicamos el resultado de la investigación efectuada por la dirección de agricultura y ganadería de la provincia, para conocer el área y el estado de las sementeras, correspondientes á numerosos partidos.

Complementamos hoy esas noticias, insertando á continuación las de los partidos restantes.

Baradero—A causa del conflicto entre colonos y propietarios, no es posible aún proporcionar datos aproximados sobre la superficie que se sembrará de trigo, lino y avena, por cuanto hasta la fecha sólo trabajan en chacras pequeñas, que están á cargo de los propietarios, y en algunos campos de colonos tercianeros.

Rivadavia — Existen sembradas cien mil hectáreas de trigo y quince mil de avena, siendo su estado actual muy halagador. Lino no se ha sembrado.

Bartolomé Mitre — Un cálculo superficial da una extensión sembrada de ochenta mil hectáreas de lino y quince mil distribuídas entre trigo, cebada, alfalfa y alpiste. Se preparan cincuenta mil hectáreas para maíz.

Campana — Se nota una sensible disminución de los trabajos agrícolas, por falta de caminos.

Tapalqué — Estado de las sementeras, bueno. Superficie sembrada, más ó menos á la del año anterior.

Chacabuco — La superficie sembrada con trigo, lino y avena, tiene las mismas proporciones que en el año anterior. Su estado general es bueno.

San Pedro — El lino se siembra en una superficie de doce mil hectáreas, con buenas perspectivas, lo que arroja un sesenta por ciento menos que la superficie del año anterior. Trigo y avena, se siembran en escasa cantidad, más ó menos mil cuadras.

Tres Arroyos — Estado de las sementeras, inmejorable. Setenta y nueve mil hectáreas con trigo, diez y veinte mil con avena, lo que arroja un cinco por ciento más sobre lo sembrado el año anterior.

Azul — Se han sembrado diez mil hectáreas de trigo y cinco mil de avena. Se destinarán dos mil quinientas para maíz. El estado de las sementeras es inmejorable.

Navarro — Se ha demorado la siembra de cereales á causa de la falta de lluvias. Posiblemente, el área sembrada superará á la del año anterior, siendo el estado de la actual inmejorable.

Lobería — El área sembrada, es de treinta mil hectáreas entre trigo y avena, y su estado general es bueno.

General Guido — Tres mil hectáreas de avena, mil de lino y quinientas de trigo. En el año anterior se sembraron mil de avena, únicamente.

Alberti — El área sembrada de trigo puede calcularse en treinta mil hectáreas, y en cinco mil la de avena. El estado de las sementeras es muy bueno.

Guaminí — El área sembrada con trigo es de setenta y tres mil hectáreas; con avena, diez y seis mil quinientas; con centeno, ocho mil. Su estado es bueno.

San Nicolás — La extensión sembrada este año con trigo, lino y avena, alcanza á diez mil hectáreas. Su estado es bueno. En el año anterior, se sembraron doce mil.

Adolfo Alsina — El estado actual de las sementeras es bueno. El área sembrada con trigo, lino y avena, se calcula en ciento ochenta mil hectáreas, más ó menos la misma extensión que en el año anterior.

General Rodríguez — Se han sembrado mil quinientas hectáreas de trigo y seiscientas de avena, lino no se ha sembrado á causa de las lluvias. La extensión es mucho menos que la del año anterior.

Junín — La superficie sembrada este año con trigo, lino y avena, se estima en un treinta por ciento menos que en el año anterior. La perspectiva es buena.

Moreno — Se han sembrado mil hectáreas de lino, seiscientas de avena y trescientas de trigo. Su estado general es bueno y la superficie mayor que en el año anterior.

Médanos — El estado de las sementeras de trigo y avena, es hasta este momento muy satisfactorio, con un aumento de un veinticinco por ciento sobre el año anterior. Lino no se siembra en esta región.

Tornquist — Se han empleado en las recientes sementeras ciento setenta y ocho mil fanegas de trigo y veinte y seis mil de avena. Su estado es regular. Lino no se siembra.

Las Flores — El estado actual de las sementeras de trigo, lino y avena, es bueno; calculándose lo sembrado en un treinta por ciento menos que en el año anterior.

Tandil — La extensión sembrada es la siguiente: trigo, diez mil hectáreas; avena, quince mil, lino, no se siembra. El estado de las sementeras es inmejorable, y la superficie igual á la del año anterior.

Las Heras — Según informes de los agricultores, en el año anterior se sembraron ciento veinte hectáreas de trigo, doscientas cincuenta de lino y mil doscientas de avena. El trigo y el lino ha disminuido en un cincuenta por ciento y la avena ha aumentado en un treinta por ciento. El estado de las sementeras es excelente.

General Alvarado — La extensión sembrada con trigo y avena, es bastante mayor que la del año anterior, y su estado general es bueno.

Bahía Blanca — En la inmensa zona tributaria de Bahía Blanca, la extensión sembrada es en general mayor que las de años anteriores, y su estado inmejorable.

Exaltación de la Cruz — La extensión sembrada es aproximadamente la misma que en el año anterior: lino, catorce mil hectáreas; trigo, cuatro mil quinientas; avena, mil. Las sementeras están muy atrasadas, á causa de las continuas lluvias.

Lincoln — El área sembrada es inferior á la del año pasado, calculándose la disminución en un treinta por ciento. Según los cálculos más aproximados, se han sembrado ochenta mil hectáreas de trigo, cincuenta mil de avena y tres mil de lino.

Coronel Pringles — El área sembrada es la misma que en el año anterior, y su estado satisfactorio.

Chascomús — La extensión sembrada este año es mucho menor que la del año anterior, debido á la pérdida de aquella cosecha y á las malas condiciones de la vialidad, que hace imposible el trasporte de los cereales.

LA SALUD DEL GOBERNADOR

Ayer ha continuado manteniéndose sin alternativas alarmantes, el estado del general Arias.

La complicación á los riñones, por cuyas consecuencias se abrigan serios temores, no se ha manifestado en forma terminante, continuando el optimismo de los médicos.

A las 8 de la mañana se realizó la primera consulta diaria, retirándose los facultativos, sin volver á reunirse en todo el día, por creerlo innecesario.

LOS BECADOS EN EUROPA

El sistema implantado en la concesión de becas para cursar estudios en Europa, conocidos sus resultados poco favorables hasta la fecha, invita á los poderes públicos á pensar en un cambio fundamental de dicho sistema.

Hoy solamente obtienen becas para estudiar en Europa, aquellos que, contando con relaciones en las esferas oficiales, consiguen el beneplácito de una sanción legislativa, que se les las cualidades artísticas de los solicitantes, se proceda en mérito de las mismas.

Así, tenemos varios becados, que actualmente estudian música, pintura, etc., en Europa, sin que por sus antecedentes sean merecedores de este beneficio, y máxime cuando en nuestro país hay maestros aptos para preparar discípulos en la mayoría de las materias que allí se estudian.

Esas becas deben otorgarse, no por simpatías ó atenciones personales, sino, como se hace en Estados Unidos, Francia, España, etc., por concurso, y destinadas especialmente al perfeccionamiento de la cultura artística.

Por otra parte se podría colocar á los becados bajo la vigilancia de los cónsules argentinos, á los cuales deberían pedir sus licencias y traslados, y presentar mensualmente sus certificados de aplicación y buena conducta. Actualmente, varios becados existen que, burlando el espíritu de la ley de subvención, han hecho abandono de sus puestos, no obstante lo cual cobran puntualmente sus becas.

Convendría, pues, reglamentar el goce de becas en Europa, en beneficio, tanto de los becados cuanto del fisco, de los primeros para obligarlos á una verdadera dedicación, y del segundo, para la mayor regularidad en la inversión de las sumas correspondientes.

EXAMENES DE CONTADOR

Con motivo de preguntas que nos han sido dirigidas sobre el plazo para la información de los aspirantes al título de contador, debemos manifestar que la comisión á cuyo cargo están los exámenes que aquéllos deben rendir, entiende que el plazo de seis meses que la ley respectiva señala, no es para presentarse con la información indispensable para el examen, sino para iniciar dicha información.

En consecuencia, quienes hubieren iniciado la información antes del 26 de Julio del corriente año y la tuvieren concluída antes del 26 de Diciembre, podrán rendir el examen susodicho.

Liga contra la tuberculosis

Sigue siendo crecido el número de personas que se inscriben como cooperadoras en la acción de esta benemérita institución.

En la semana anterior solicitaron su admisión, como socios, los señores.

Ciprián hermanos, Manuel Cortelezzi, Pedro Basset, Ramón Arca, fábrica de espejos La Unión Industrial, Francisco Ameghino, Francisco Calrif, José H. Navas, Felipe Minuto, Enrique F. Rivas, Jenaro W. Cooke, Ramón Marín, Luis M. Castro, D. Pila, José L. Ravazzoli, Luis Demarco, doctor Ramón J. Cárdenas, Club Republicano Español, Nicolás Cúculo, y doña Inés G. de Méndez.

EN LOS MUNICIPIOS

LA CALLE 50

Adelantan visiblemente las obras de construcción del adoquinado de la calle 50, de 1 al dique de cabotaje, y se vislumbra desde ahora una perspectiva agradable, para cuando el trabajo toque á su fin, prometiendo convertirse esa calle en un punto de paseo, que será elegido por el vecindario, especialmente en los días festivos.

La calle 50 constituirá una nueva vía de comunicación entre La Plata y su puerto, que, á no dudarlo, con el tiempo y por obra de las necesidades, se extenderá hasta la Ensenada.

En oportunidad, indicó este diario, la conveniencia de aprovechar la estación propicia actual, para la plantación de árboles en los costados de esa calle, para hermosearla y proporcionar sombra, tan necesaria en ese paraje, desprovisto de edificación.

Ignoramos á qué causa se debe la inacción edilicia en este sentido.

EL JARDIN ZOOLOGICO

Hemos podido comprobar los progresos realizados en el Jardín Zoológico de La Plata, que va colocándose á la altura de los mejores de su género, no tanto por la cantidad de especies, cuanto por la originalidad de las mismas.

El establecimiento se extiende cada vez más, abarcando ya una zona que anteriormente era campo inculto. Se forman canteros y se construyen buenos caminos, con perspectivas agradables. Allí se hace en favor del árbol, lo contrario de lo que se realiza en otras partes de la ciudad, pues se plantan ejemplares que dentro de poco prestarán agradable sombra y contribuirán á hermosear ese paseo.

En los días festivos, el público platense elige con preferencia ese lugar, del cual no se retira hasta caer la tarde. Contribuye á ello, no sólo el deseo de admirar los ejemplares allí reunidos, sino también disfrutar de la belleza del ambiente. Los niños lo han convertido en su paseo favorito, atraídos al igual que los mayores, por lo grato del lugar, como también por la diversidad de diversiones á su alcance.

UNION VECINAL DE LA ZONA ESTE

En la última sesión celebrada por este centro platense, se dió cuenta de las gestiones iniciadas ante la autoridad comunal, relativas á la implantación del servicio de carros estercoleros á domicilio, y se hizo conocer el estado en que se encuentra este asunto, que tanta relación tiene con la higiene pública.

En atención á un pedido formulado por el centro, se ha empezado el arreglo de las calles no pavimentadas dentro de la zona.

Las obras de empedrados alrededor de la plaza Matheu se proseguirán en los primeros días de la entrante semana.

Se resolvió pedir á la dirección general de correos, datos sobre el servicio del expreso urbano con objeto de ver si es posible implantarlo en esta capital.

LINEAS TELEFONICAS

Las líneas telefónicas que comunican la metrópoli con Chacabuco, Chivilcoy y Junín, quedaron ayer interrumpidas, á causa de trabajos que se efectúan en ellas.

La interrupción durará tres ó cuatro días

LEGISLATURA

LA NUEVA LEY ELECTORAL

Proyecto de modificaciones

Se encuentra en la Cámara de Senadores el proyecto de modificaciones á la ley electoral en vigor, proyecto que se sancionará provisionalmente, es decir, hasta tanto se resuelva la modificación total de la ley con la adopción del voto secreto y los padrones nacionales.

El proyecto de enmiendas, al que sólo le falta la sanción en particular, que no será difícil que preste la Cámara el martes próximo, establece que hasta tanto se sancionen las reformas al régimen electoral que tiene á estudio la legislatura, las elecciones de senadores y diputados y las de municipales y consejeros escolares, se verificarán con arreglo á las leyes en vigor, observándose las modificaciones que se establecen en la presente.

Las comisiones encargadas de la reapertura de los padrones electorales, procederán de oficio á incorporar al mismo á todos los ciudadanos que se encuentren anotados en el registro de enrolamiento de sus respectivos distritos.

A los efectos de la reapertura del registro electoral, el P. E. remitirá oportunamente á los presidentes de los concejos deliberantes, los ejemplares necesarios del padrón militar de sus respectivos distritos.

Antes del 10 de octubre, la comisión inscriptora publicará las listas de los nuevos inscriptos, por carteles que se fijarán en los edificios públicos, á fin de que, del 10 al 20 del mismo, puedan presentarse ante dicha comisión las reclamaciones por falta de inscripción, inscripción indebida ó errónea calificación.

La comisión inscriptora funcionará en el local del concejo deliberante, todos los días hábiles, de 2 á 4 p. m., durante el período de reclamaciones.

Antes del 30 de Octubre la comisión inscriptora hará la publicación definitiva del padrón correspondiente á la reapertura, organizado por orden alfabético y por series de doscientos cincuenta inscriptos, debiendo proseguirse la numeración del registro general, y completarse la última serie si no lo estuviere.

Para la formación de los comicios, para la votación y escrutinios parciales de las elecciones de senadores y diputados y de municipales y consejeros escolares, así como en lo referente al juicio de la elección y penalidad de los infractores, se aplicarán las prescripciones de las leyes electorales que regían antes de la sanción de la promulgada el 24 de Enero del corriente año, con las modificaciones que se establecen en los artículos siguientes.

Todo ciudadano que pretenda sufragar deberá acreditar su identidad presentando á la mesa receptora de votos su libreta de enrolamiento, sin cuyo requisito no podrá votar.

El sorteo de las mesas receptoras de votos para las elecciones de municipales y consejeros escolares, á verificarse en el mes de Noviembre del corriente año, se practicará durante la primera quincena del mismo mes, quedando facultados los concejos deliberantes por esta vez para abreviar los términos fijados en la ley.

La convocatoria para las elecciones de municipales y consejeros escolares, á verificarse en Noviembre del corriente año, podrá hacerla el intendente municipal, antes del día 10 de dicho mes.

Las comisiones inscriptoras que infrinjan las disposiciones referentes á la reapertura del registro electoral, incurrirán en la pena de destitución ó inhabilitación por cinco años para ejercer cargos públicos.

Los receptores de votos que admitan el sufragio de ciudadanos que no hayan presentado su libreta de enrolamiento, comprendidos en el padrón militar, incurrirán en la pena de uno á tres meses de arresto.

En los distritos en que no haya padrón provincial, se adoptará para las próximas elecciones de senadores y diputados y de municipales y de consejeros escolares, el padrón militar, sortándose una mesa para cada doscientos cincuenta inscriptos, y formándose un comicio por cada mil quinientos ó fracción que no baje de mil.

Las únicas listas que tienen derecho á presentación y que deben ser computadas en los escrutinios de las elecciones de diputados y senadores son las que, comprendiendo el número total de candidatos de la convocatoria, hayan sido comunicadas á la junta electoral desde quince días hasta cuarenta y ocho horas antes de la elección, en nota firmada por los presidentes y secretarios de los comités centrales de los partidos políticos debidamente organizados en la provincia y en la sección convocada.

Estas listas llevarán necesariamente la denominación del partido político que las presente y serán publicadas por el presidente de la junta electoral en el Boletín Oficial.

Toda modificación á estas listas en el acto de la elección, se tendrá como no hecha.

El escrutinio general de las elecciones de senadores y diputados será practicado por una junta electoral compuesta por el presidente del Senado, el presidente de la Cámara de Diputados y el presidente del tribunal de cuentas ó sus reemplazantes legales, bajo la presidencia del primero ó en su defecto del de la Cámara de Diputados.

Esta junta podrá funcionar con simple mayoría.

Ocho días después de practicada la elección y recibidas, por lo menos, la mayoría de las actas correspondientes á cada sección, se reunirá la junta electoral en el recinto de sesiones del Senado y, actuando con los secretarios de la Cámara respectiva, procederá á abrir los pliegos de las elecciones y á efectuar en acto público el escrutinio general, del modo y en el orden que el proyecto expresa.

Se reputará que no ha habido elección en una sección electoral, cuando no se hubiese sufragado en la mayoría de los comicios correspondientes á la sección.

En tal caso la junta se abstendrá de practicar el escrutinio y lo comunicará á la Cámara respectiva y al Poder Ejecutivo.

En caso de que los antecedentes examinados por la junta electoral arrojasen presunciones vehementes de violación de la ley, serán comunicadas inmediatamente por el presidente al juez del crimen en turno del respectivo departamento judicial para la averiguación del hecho y castigo de los culpables. A este efecto, el presidente de la Cámara respectiva remitirá dichos antecedentes al expresado juez, inmediatamente después de terminada la consideración de la elección y sea cual fuere la resolución que sobre ella recaiga.

Todos los juicios motivados por infracciones á la ley electoral serán substanciados ante los jueces del crimen del departamento respectivo, observándose los trámites del procedimiento correccional.

La acción para acusar por infracción á la ley electoral es pública y á cargo del respectivo ministerio fiscal. Podrá ser ejercitada también por cual quier elector contribuyente del respectivo distrito, sin que el demandante esté obligado á dar caución de ningún género.

CRONICA SOCIAL

TARDES DE PARQUE — La hermosa tarde primaveral que reinó ayer hizo que gran número de nuestras familias se congregara en el paseo del Bosque, dando margen á una brillante reunión. Entre ellas notamos á las de:

Sempé, Rébora, Ves Lozada, Molla Villanueva, Gallastegui, Etcheverry Bosco, Farrlos, Santa María, Lenzi, Bardón, Mercante, Visconti, Duhalde, Falabella, Sagastume, Sezovia, Lecot, del Carril, Lascano, Crola, Martínez Bisso, Granel, Cuenca, Remaggi, Horton, Ocampo, Pezalmburu, Iparraguirre, Villafañe, Blanco, Tettamanti, Martínez Graells, Coll, Davié, Rezábal, Martínez, Alvarez, Sánchez Viamonte, Verzura, Molina, Bejarano, Etcheverry, Moreno, Ruiz, Della Croce, Bilbao, Bonanad, Hernández, Castañeda, etc.

CONCIERTO — Hoy se realizará en el teatro Olimpo, el concierto organizado por el conservatorio Wagner, con motivo de la distribución de premios á los alumnos.

DEMOSTRACIONES — Una elocuente demostración de simpatía se hizo ayer á la señora Hortensia C. de Núñez, con motivo de su traslación á otra escuela.

—En el restaurant Fablet se realizó anteanoche la demostración ofrecida por sus amigos al señor Luis C. Camillón, con motivo de despedirlo de la vida de soltero.

ENLACE — El 14 del corriente contraerá enlace la señorita Emilia F. Darquet con el señor Gregorio Rojas Fernández. Actuarán como padrinos la señora María L. de Durquet y el señor Beltrán Durquet.

Darán sus firmas como testigos, por parte de la novia, los señores José Arregui y Juan Martínez, y por el novio los señores Alfonso Darbón y Camilo Campagnaro.

VIAJEROS — Para la capital federal, las señoritas Inés y Estela Molina.

—Para San Cristóbal, el señor Manuel Cortezzi

ENFERMOS — Enferma de cuidado la señora Mercedes C. de Peralta.

—Restablecida, la señorita Adela Domínguez Gómez.

—Mejor, la señora Elvira Zanoletti de Lecot.

CRONICA POLICIAL

INCENDIO EN UN BIOGRAFO

Propagación del fuego

VARIOS NEGOCIOS DESTRUIDOS

(Por telégrafo)

Tigre (Las Conchas), Septiembre 8 — A las 3 de la mañana de hoy se declaró un incendio en el biógrafo de propiedad del señor Juan Lerini, el cual quedó totalmente destruído.

El fuego se propagó á los negocios de forrajes del señor Agustín Borlocchio, que igualmente, fué destruído por completo, á una peluquería contigua á éstos, y á una almacén del señor Enrique Giordini.

La llegada de los cuerpos de bomberos de este pueblo y de San Fernando, evitó que el siniestro asumiera proporciones, á pesar del percance sufrido en el trayecto, pues debido al mal estado de los caminos, dichos cuerpos demoraron dos horas en un mal paso, adelantándose á pie los bomberos.

Se ignoran, hasta este momento, las causas del fuego.

Los negocios de los señores Giordini y Borlocchio, están asegurados, en dos compañías.

HALLAZGO DE UN CADAVER

Santiago Salvador, denunció ayer en la comisaría de Necochea, que desde hacía varios días no veía á Honorio de la Vega, quien habitaba una pieza situada frente á su casa.

El comisario concurrió al punto indicado, en compañía del médico de policía, comprobando que de la Vega había fallecido cuatro ó cinco días atrás.

La víctima no tiene familia, ni bienes conocidos.

ABUSO DE AUTORIDAD

En la sección 4a. de La Plata, al ser detenido ayer por una contravención Fortunato Noya, por el agente número 284, Carlos Rodríguez, fué agredido á golpes de rebenque, que le produjeron varias lesiones, por el representante de la autoridad.

Se procura detener á Rodríguez, que fugó después del hecho.

DESACATOS

En San Pedro, al ser conducido á la comisaría por una contravención Rómulo Ríos, por el agente Bernardo Martín, éste fué atacado por Luis Gómez y Domingo Gorosito, quienes le produjeron varias lesiones, en distintas partes del cuerpo, con armas cortantes.

Los agresores se dieron luego á la fuga en un caballo, siendo capturados poco después.

—Al ser detenidos en el campo denominado El Toro, partido de Carlos Tejedor, los hermanos Antonio y Calixto Reyes, por el cabo de policía Antonio Villalba, se desacataron contra éste, apuntándole con un revólver, y luego se entregaron presos. En circunstancias en que eran conducidos á la comisaría, Calixto logró fugar.

ACCIDENTE

En la chacra de don Juan Martín, situada en el cuartel 4o. de Bartolomé Mitre, en circunstancias en que trabajaban ayer con unos arados los peones de la misma, Francisco Moxit y Amadeo Ferreyra, los caballos que tiraban del arado de éste se asustaron, volcando el de Moxit, cuyas ruedas le pasaron por sobre la pierna derecha, fracturándosela.

RIÑAS Y LESIONES

En Pehuajó, por cuestiones del momento, Justo Manrique, fué herido ayer en la región frontal, habiéndose detenido al sujeto Francisco Sequema, de quien se sospechaba ser el autor.

—En el interior de una casa de comercio situada en el partido de Lobería, después de un cambio de palabras, por una cuenta, Luis Repetti fué herido de dos tiros de revólver en el espacio intercostal derecho, por José Manfini, quien se dió á la fuga.

CAMBIO DE SUBCOMISARIO

(Por telégrafo)

Halsey (General Pinto), Septiembre 8— En esta fecha se presentó una bien fundada solicitud, suscripta por numerosos vecinos, al jefe de policía, pidiéndole que mantenga en la subcomisaría al oficial señor E. Beiró, para lo cual debe conferírsele el ascenso á subcomisario.

Ayer, el vecindario fué sorprendido con la noticia de haberse hecho cargo de la subcomisaría un nuevo empleado.

Sería de lamentar que la jefatura no tuviera en cuenta los méritos del antiguo oficial Beiró y privara á este pueblo de sus servicios.

INFORMACION TELEGRAFICA

(DE NUESTROS CORRESPONSALES)

BAHIA BLANCA

LA RECAUDACION DE UN SEMESTRE

CIFRAS SUGESTIVAS

Bahía Blanca, Septiembre 8 — Los diarios publican las cifras de la recaudación hecha por la oficina local de rentas durante el primer semestre del año en curso, que acusan un considerable crecimiento.

He aquí en detalle dicha recaudación: por contribución territorial, pesos 390.469; papel sellado, 270.431; patentes del comercio é industrias, 228.044; licencias para el expendio de alcoholes, 125.550; patentes fijas, 70.165; impuesto á las sucesiones, 13.318; telégrafo, 17.191; impuestos de caminos, 6.344; arrendamiento de escribanías, 540; total, 1.122.057 pesos.

Lo recaudado en el año 1911 ascendió á la suma de 1.255.752 pesos moneda nacional, de manera que la diferencia es insignificante, entre la renta de todo el año anterior, y la de seis meses del corriente; lo que prueba el extraordinario aumento de la contribución que el partido de Bahía Blanca ingresa en las arcas fiscales anualmente.

Hay que tener en cuenta que muchos contribuyentes abonan directamente los impuestos territoriales y de caminos en la tesorería de La Plata, con lo cual puede calcularse que la renta alcanzará á fin de año á dos millones, cifra digna de llamar la atención del gobierno, pues es excesiva para un distrito de jurisdicción tan reducida, que no recibe en compensación, del gobierno, ningún impulso progresista, ni obras de fomento.

LAS CONCHAS

PROTESTA CONTRA LAS AUTORIDADES

Suspensión del cierre

Tigre, Septiembre 8 — En el local de la Sociedad Española, se verificó a asamblea convocada por la junta popular de protesta contra las autoridades comunales.

Debido á la enfermedad del gobernador Arias, la junta no ha recibido aun la contestación que esperaba, después de la entrevista con el ministro de Gobierno, con motivo del meting del 25 de Agosto.

Por esta circunstancia, la asamblea resolvió hoy suspender el cierre del comercio que tenía proyectado, como un acto de deferencia, hasta tanto reciba la esperada contestación, y reiterar el pedido hecho ante las autoridades de La Plata.

La asamblea estuvo bastante concurrida. Hicieron uso de la palabra los señores Enrique Udaondo, Juan C. Agüero Medrano, Gregorio J. Lastra, arquitecto Carlos A. Allegeit, é ingeniero E. Pieranera, quienes tuvieron frases de censura contra las autoridades municipales.

AVELLANEDA

ECOS SOCIALES

Avellaneda, Septiembre 8 — El viernes por la noche, por ser reunión de moda se vió muy concurrido el cinematógrafo Sarmiento.

Estuvieron presentes las señoras y señoritas de Frild, Dossi, Villanueva, Serra, Bidone, Aquerreta, Debenedetti, Campodómico, Werner, Mata, Toraba, Basadua, Rousenda, Salas Chaves, Beresi, Urrea, Arregi y otras.

—Ayer fué bendecido el enlace de la señorita Adela Frappetini con el señor B. Montanaro

—Para Octubre ha sido fijada la boda de la señorita Juana Bacigalupo con el señor Antonio L. Lambruschini.

—Se ausentaron para Banfield la señorita Catalina Elizondo y para Lomas de Zamora, el doctor Cándido Pérez y los señores Luis y Santiago Finochietto.

—Restablecida la señora María E. de Marticorena.

—Se efectúan reparaciones en el palacio de la intendencia para el baile oficial que se realizará en Octubre, con motivo de inaugurarse el hospital Fiorito.

QUILMES

ASOCIACION DE FOMENTO

Berna, Septiembre 8 — Fueron designados para componer la nueva comisión directiva de la asociación de fomento, los señores Santiago Corrazo, presidente; Francisco Fressone, vice; Enrique Olivero, secretario; N. Videla, pro. N. Cerda, tesorero; Francisco Arancedo, pro; Carlos Badaracco, Diego R. Sosa, Vicente Vaccaro, Pedro López, Delfor Caminis y Alberto Otonello, vocales y cinco suplentes.

MERLO

INTERESANTE PARTIDO DE FOOTBALL

Merlo, Septiembre 8—Hoy se efectuó un partido amistoso de football, entre el Club Atlético Argentino local y el Club Británico de Buenos Aires.

Componían los teams los siguientes jugadores:

Británico: J. Orlando, A. Daverio y J. L. Naón, P. Alurralde, B. Porta y F. Molinero, L. Carrilla, J. Molinero, P. Loza, A. Logercio y P. Correa.

Argentino: J. Quercio J. Boroncelli y A. Martínez, A. Lagomarsino, C. Martínez, y A. Paletta, R. Richmond, R. Freico, J. Arvós, J. Castagnino y R. Lagomarsino

Ganó el Club Atlético Argentino por 4 á cero

Actuó de referee, el señor R. Oddone.

El partido fué muy animado y lo presenció numerosa concurrencia.

SAN MARTIN

EL DELEGADO MUNICIPAL — PEDIDO DE VECINOS

Villa Ballester, Septiembre 8 — Esta tarde se reunió un núcleo de vecinos á objeto de solicitar del comisionado municipal, la separación del cargo del delegado municipal de ésta y de las villas Hué y Klein, del señor Italo Tancredi, á causa de que ha hecho abandono de sus funciones, según di-[illegible]

GENERAL ARENALES

LA NUEVA VALUACION — QUEJA DE UNA COMISION

General Arenales, Septiembre 8 — La comisión valuadora de este partido no está conforme con el proceder del jefe de la nueva oficina de valuación, por lo cual, se ha dirigido al ministro de Hacienda, poniendo en su conocimiento que se ha falseado la ley de valuación con las apelaciones hechas por el valuador, exigidas por dicho jefe ante el jury central de valuadores.

Las valuaciones practicadas por dicha comisión han sido en general apeladas por el valuador, sin esperar las reclamaciones de los contribuyentes, según lo determina el artículo 9 de la ley respectiva.

Tengo conocimiento de que las valuaciones hechas, son elevadísimas, pues la valuación anterior arrojaba un total de once millones, en tanto que la actual llega á treinta millones.

Se espera que el ministro de Hacienda atenderá la queja de la comisión valuadora.

GENERAL PAZ

SOCIEDAD UNIONE ITALIANA — CAJA RURAL

General Paz, Septiembre 8 — La sociedad de socorros mutuos Unione Italiana ha entregado un artístico diploma de socio benemérito al doctor [illegible] Gandulla y ha hecho la distribución de diplomas á los asociados que hace diez ó más años pertenecen á ella.

—Como comuniqué oportunamente y con el fin de fundar una caja rural, vino de esa capital el doctor José Serralunga, miembro de la Liga Social Argentina, quien ha dado en la casa parroquial una conferencia ante numeroso núcleo de agricultores y hacendados del partido exponiendo el funcionamiento, propósitos y ventajas de esta clase de instituciones.

La caja rural es una cooperativa de crédito agrícola, con el fin de prestar á los agricultores el dinero necesario para sus faenas, y además un poderoso medio para la implantación de industrias propias de la agricultura, mejor venta de los cereales, mejoras en el cultivo, etc.

En la reunión mencionada se eligió una comisión provisional compuesta por los señores Martín Sansiñena, Pedro E. Petrocelli, José Arecha, Antonio Posse y Juan E. Murgura, que tendrá á su cargo los trabajos preliminares

—Partieron para ésa el señor Andrés Cusi y señora y el señor Francisco Arecha.

—De ésa la señora Carmen Muñiz de Garay, la señorita Consuelo Muñiz y el señor Andrés Inchauspe Burges.

PEHUAJO

DONACION DE PLANTAS — TOS CONVULSA — VIAJEROS

Francisco Madero, Septiembre 8 — La comisión de fomento ha recibido una cantidad de plantas destinadas á la plaza y cementerio, donadas por la empresa del ferrocarril y el Ministerio de Agricultura.

—De un tiempo á esta parte, se ha propagado de un modo alarmante la tos convulsa entre los niños

—Para La Delfina, la señora Sara S. de Blanchet.

—De Tres Lomas, el señor Manuel Genua.

—Es de suma necesidad la instalación de una oficina de telégrafo provincial, así como también la colocación de un buzón para la correspondencia en la estación.

GENERAL ALVEAR

ASCENSOS EN EL PERSONAL DOCENTE — EDIFICIO ESCOLAR EN RUINAS — VARIAS NOTICIAS

General Alvear, Septiembre 8 — Ha sido nombrado director de la escuela número 1, la señorita Carmen E. Basterrechea, que hasta ahora ocupaba el puesto de maestra del tercer grado de la misma, para reemplazarla se ha ascendido á la señorita Balbina Ojano.

Estos ascensos constituyen un estímulo para el personal docente del distrito, que se espera influirá para que se esmere en dedicar todas sus energías en pro de la educación de la niñez.

Se espera que el actual director de escuelas, doctor Urien, satisfaga el anhelo del vecindario, dotándolo de un edificio escolar, pues el actual se halla en ruinas y es sumamente antihigiénico.

Proyectada y licitada como ya está la obra, sólo falta que el consejo de educación apruebe todo lo hecho para que la promesa se cumpla.

—Se ha reunido el consejo del comité á fin de llenar las formalidades electorales y tratar varios asuntos de interés para el vecindario.

—Para esa la señora Celina Roura de Milano

—De paso para su establecimiento en ésta, el señor Noberto P. Crotto y señora Alcira Facio

—De paso para la estación Crotto, el señor Enrique Crotto y señora

—Para ésa el señor Julián Basaoe

CHIVILCOY

ENFERMOS

Chivilcoy, Septiembre 8 — Guarda cama la señora Dorotea Pellegrini

—Mejorada la señora Luisa Leyte, za de Madrid

GENERAL RODRIGUEZ

FIESTA RELIGIOSA

General Rodríguez, Septiembre 8 — Fué celebrada hoy con toda solemnidad en la iglesia parroquial la fiesta organizada con motivo de haber hecho su primera comunión un grupo de alumnas del colegio San José.

Después de terminado el acto que fué presenciado por numerosa concurrencia, las niñas fueron obsequiadas con un lunch por las señoritas [illegible], en el local del mismo colegio, y acto seguido, hicieron su retiro anual las Hijas de María, bajo la dirección espiritual del cura vicario, señor Santiago Cardín

GENERAL VIAMONTE

DEMOSTRACION

Viamonte, Septiembre 8 — Anoche se efectuó en el hotel Goyena el banquete ofrecido al doctor Luis R. Callán, con motivo de su próxima ausencia á Dolores, para hacerse cargo de su puesto de contador de la sucursal del Banco de la Provincia.

Asistieron alrededor de setenta comensales

Al destaparse el champagne ofreció la demostración el escribano público, señor Luis M. Fernández, con un conceptuoso discurso que contestó el obsequiado. Hizo uso de la palabra también el cura párroco señor Anchagua. El señor José Crespo Otero leyó una poesía dedicada al señor Callán, cerró el período de los discursos el señor José M. Zapatero.

La banda de música local ejecutó escogidas piezas de su repertorio.

BARADERO

REUNION DE PROPIETARIOS — FALTA DE ALUMBRADO EN EL PUERTO

Baradero, Septiembre 8 — El miércoles próximo se reunirá en la Casa Suiza un núcleo de propietarios de campos, á fin de tratar sobre la nueva valuación de éstos, que consideran elevada.

—El puerto y sitios adyacentes carecen por completo del servicio de alumbrado. Nada costaría llevar la luz eléctrica hasta esos parajes desde que á cinco cuadras de distancia hay un cable, que podría utilizarse. La falta de alumbrado ocasiona serios perjuicios al vecindario del puerto.

CORONEL BRANDSEN

CONFERENCIA PEDAGOGICA

Coronel Brandsen, Septiembre 8 — Ayer se realizó en este pueblo una conferencia pedagógica bajo la presidencia del inspector señor José María Casas y con asistencia de los directores y personal de las escuelas números 1, 3, 4, 7, 9, y 10 y varias aspirantas al título de maestra infantil. La señorita Esperanza Antunez disertó sobre "Metodología de la lectura", siendo su trabajo aprobado sin observación, así como también el presentado por el señor Rolella, sobre "Formación del carácter nacional". Acto continuo dió su segunda conferencia á las aspirantas el señor Pedro L. Antunez, quien habló sobre "Instrucción cívica" materia que explicó ampliamente.

—Este pueblo ha sido el primero que ha establecido por iniciativa del señor Casals la enseñanza por cátedras libres, proyecto que [illegible]

[illegible] la dirección general de escuelas. [illegible] se dictan de mañana y tarde.

JUNIN

APERTURA DE UNA CALLE — FESTEJOS POPULARES

[illegible] Hoy el vecindario [illegible] festejó [illegible] la apertura de [illegible] cerca la [illegible] al Pacífico [illegible] profusamente [illegible] bandas de [illegible] la fiesta. [illegible] se debe [illegible] dad haya [illegible] alguna

PERGAMINO

[illegible]

[illegible]

AJEDREZ

LOS PROBLEMAS DEL LUNES

Partida Schlechter - Leonhardt

[illegible] publicados [illegible] lunes [illegible] jugadas.

[illegible]

[illegible] negras [illegible]

[illegible]

Negras 5 piezas

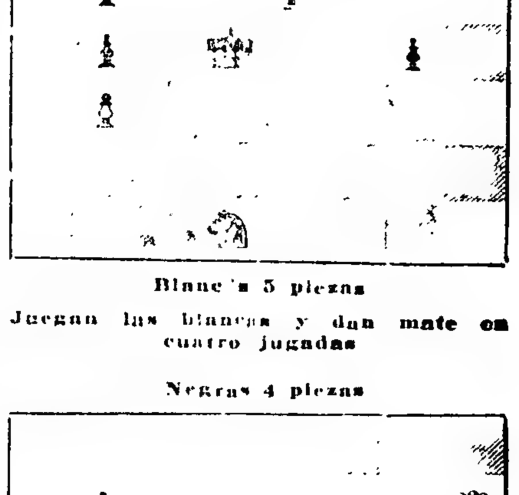

Blancas 5 piezas

Juegan las blancas y dan mate en cuatro jugadas

Negras 4 piezas

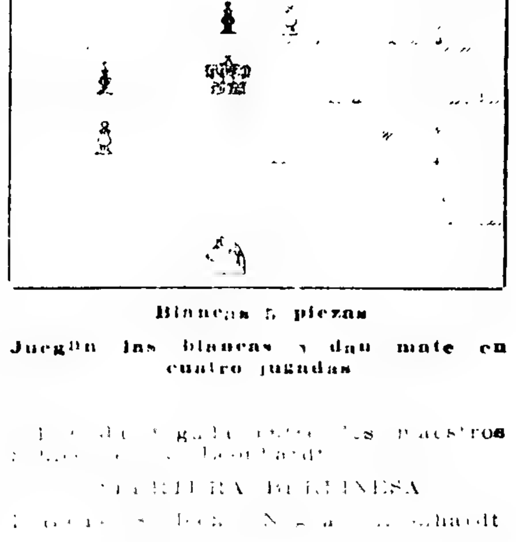

Blancas 5 piezas

Juegan las blancas y dan mate en cuatro jugadas

[illegible] maestros [illegible] Leonhardt

[illegible] BERLINESA

[illegible] Leonhardt

[illegible]

Hábilmente calculado

Las negras abandonan.

DEPORTES: CARRERAS DE CABALLOS--FOOTBALL--TIRO AL BLANCO--RUGBY--CICLISMO

HIPODROMO ARGENTINO -- EL "GRAN PREMIO JOCKEY CLUB"

BRILLANTE VICTORIA DE BALBOA -- TIEMPO EMPLEADO: 2' 4"

Ayer se realizó en el hipódromo Argentino, la primera de las cuatro grandes reuniones hípico-sociales, de la temporada de 1912.

Desde cualquier faz que se la observe, la reunión que nos ocupa ha superado el éxito esperado por todos.

A las 3.35, el toque de campana anunció el desfile de los competidores del Derby Argentino. La expectativa de los aficionados era intensa. Por conocer el desenlace de la gran carrera, y si bien la elección de los que estaban más autorizados á conquistar el triunfo no se presentaba fácil de dificultades, varias circunstancias contribuían á que el premio "Gran Premio Jockey Club" despertara el mayor de los entusiasmos.

Algunos competidores se presentaban sin mayores títulos, mientras que estaban alojados de la carrera, productos de grandes méritos, como La Negra, Chitón, Cantaclaro, Post Paid y Courtisan.

El lote fué compuesto por diez potrillos y dos potrancas.

La primera en desfilar fué la clásica Salina; llevaba su monta habitual (D. Cordoso), y su estado era insuperable.

En seguida aparecieron

Encono, con Carlos Bustos Alexis, con Medardo Bonilla; Inspector, Raimundo Rivero; Sans Atout, más tranquilo y sin las cerrilidades de otras veces, con Gabriel Avalos; Rodil, con Alberto Irusta; Legendary, Enrique Saavedra; Relceb, D. Domingo Tortolo; Palbea I., Eduardo Washington Salvador; Perol, Sánchez; Infernal, Vázquez Basterrica y Zorika, Enrique Martínez.

En el sorteo para ocupar el sitio de largada, cupo á Balboa el primero, á Infernal el segundo, Rodil el tercero, Sans Atout el cuarto, Encono el quinto, Inspector el sexto, Legendary el séptimo, Salina el octavo, Zorika el noveno, W. Salvador el décimo, y del lado de afuera, por último, Alexis y Relcebú II.

Una vez que los doce competidores regresaron al paddock, el presidente de los comisarios, doctor Joaquín J. Vedoya, hizo llamar á todos los jockeys que tomaban parte en la gran prueba, y les previno que cualquier falta que cometieran en el trayecto de la misma sería suficiente para poder á la comisión de carreras el retiro de la patente.

Momentos después, las pizarras arrojaron las siguientes cantidades de boletas apostadas:

Salina	34.117	28.193
Inspector y Encono	28.483	13.107
Sans Atout	13.151	8.359
Balboa	8.492	5.483
Relcebú II	9.737	5.414
Alexis	9.931	5.294
Rodil	9.174	1.859
Legendary	1.673	1.216
Infernal	1.443	1.056
Zorika	1.283	1.504
Washington Salvador	946	755
Totales	119.818	67.759

Salina, en la Polla había batido toda prioridad de boletas jugadas á un animal, y ayer ocurrió otro tanto.

El starter puso en línea á los 12 competidores, y en buen momento las cintas dieron paso. Infernal salió al frente pero cedió en seguida la punta á Encono, Legendary se colocó tercero, Inspector cuarto, Salina quinta, Sans Atout sexto, Relcebú II séptimo, Washington Salvador octavo, Rodil noveno, Balboa décimo, Zorika undécima, y Alexis último.

El tren de carrera era muy vertiginoso 1'2'5" los primeros 1.000 metros. Mil cien metros antes de la meta, Inspector desalojó á su compañero, y su avance fué imitado por Sans Atout, Salina, Infernal, Balboa, Relcebú II y Legendary.

A la entrada de la recta, la colocación de los delanteros era la siguiente: primero Inspector, á un cuerpo de él Sans Atout, á medio cuerpo del ponsionista del stud La Guardia la gran favorita. Luego Balboa, Zorika, Legendary, Relcebú II, y Rodil muy abierto.

Frente al tattersall, Salina estaba agotada lo mismo que Inspector y sólo Sans Atout conservaba energías para el final.

A la altura del flechado, la colocación había variado. Sans Atout corría en la punta y sus posiciones eran amenazadas á cuerpo y medio por Balboa. Zorika por el centro de la pista. Rodil quinto por el lado de afuera. Salina sexta, y Relcebú II y Alexis detrás de los nombrados.

Frente á la tribuna popular Balboa desalojó sin lucha á Sans Atout, y ya por la mitad de la recta la victoria era asegurada en favor del bravo hijo de El Amigo. Aclamaciones ensordecedoras acompañaron al ponsionista del stud Pandero hasta el disco, el que salvó con dos cuerpos y desarmado delante de Zorika á cuerpo y medio de la bita de Val d'Or terminó Sans Atout muy acatado.

Otros puestos: cuarto Rodil, quinto Legendary, sexto Salina, séptimo Alexis, octavo Inspector, noveno Relcebú II, décimo Washington Salvador, undécimo Infernal y último Encono.

Los 2.000 metros fueron cubiertos en el más notable tiempo de 2'4".

A la entrada al pesaje Luis Laborde que dirigió al ganador y Santiago Ermúa como motor de éste, fueron muy aplaudidos.

Los propietarios de Balboa señores Luciano Tiscornia y Alejandro Saravi, recibieron calurosas felicitaciones de sus consocios los cuales no se hicieron esperar en felicitar al criador doctor Augusto Tiscornia, porque se encontraba ausente debido á una desgracia de familia.

La gran favorita Salina no tuvo contratiempo alguno y su derrota nuda pueda atribuirse al gran tiempo marcado á bien á un desalmiento de forma aunque su exterior así no lo denuncia.

Palbea sólo había corrido dos veces. Hizo su estreno el 23 de Junio en una carrera de perdedores ganada por Cantaclaro en pista francamente pesada, y luego una semana después batió al galope y por dos cuerpos á French en una prueba sobre 1.409 metros.

La cátedra tuvo, en la de ayer, una reunión completamente fatal para sus preferidos y de éstos sólo Brilla ocupó el primer puesto.

Los números del programa fueron no sólo bien disputados, sino que dieron, también, lugar á finales reñidos é impresionantes; en cinco carreras los concurrentes al paddock hubieron de esperar el fallo del juez de raya para conocer quién había resultado vencedor.

Consorcio, Gin y Quillay, cotizados en ese orden, con preferencia sobre sus ocho adversarios, no figuraron en el marcador en el premio "Remate", con que se iniciaba la reunión. El triunfo, en forma de todo punto holgado, correspondió á Florales, que recibía ventajas en el peso de todos sus contrarios.

Como de costumbre, Quillay hizo el tren de carrera seguido por Florales, Gin, Consorcio y Manchester. A poco de entrar en la recta, Florales se posesionó de la delantera, y al galope salvó la meta, delante de Fichón, Era Angélico y Manchester.

Puesto en venta el hijo de Don Pepe con la base de pesos 1.000, fué adjudicado al stud Tanhil, en pesos 2.200.

Duda, L'Avantgarde, y Lolly desertaron en la prueba de potrancas, carrera en que las dos más cotizadas tampoco ocuparon puestos en el marcador.

Lin Calel, que hace poco dejó contrariados á sus partidarios, aportó á su cuarto los pesos 4.000 del premio, produciendo ahora un buen dividendo.

Barcona inició la marcha, y en su seguimiento se colocaron Lin Calel, Torpedera, Sota, Doña Sol, Fábrica y Vanda.

Cerca de la meta, Lin Calel, á ritmo de galope comprendió á Barcona y la venció por una cabeza.

El tercero y cuarto puestos fueron adjudicados á Escencia y Sota. Según opinión general, el ayudante del raya se equivocó confundió los colores de Escencia y Vanda; ésta finalizó tercera y aquélla sexta. Hace poco ocurrió un caso idéntico con La Nenita y Sota.

Las autoridades hípicas podrían hacer cargar cámaras ó hacer cambio de colores, toda vez que disputan una carrera dos animales que llevan chaquetillas de mucha semejanza.

La tercera carrera era, por la manera de sus elementos, un verdadero premio clásico de potrillos: cinco de ellos de gran origen, y por diferentes motivos, de mucho porvenir.

Llevantadas las cintas, Charming, que hacía su reaparición, se destacó al frente, con tren vivísimo. Detrás del hijo de Cyllene, se colocaron Flirteador, Afilador II, Shadhal y Fox, preceder en la llegada á Salteador, por sólo un pescuezo.

Resultados generales:

Premio "Remate", 2.000 metros. Florales, alazán, 4 años, 52 kilos, por Don Pepe y Flora, del stud Faggiani (Alfredo Navarro), $ 20.25 y 6.20; segundo, Fichón 48, $ 5.90; tercero Era Angélico 48, $ 18.65.

No placé: Quillay 56, Richepin 52, Royal 56, tercero Allegretto 47, último Gin 56, Evan 56, Olivo 52, Consorcio 54, Manchester 48 (cuarto) y Kala 48.

Ganada por tres cuerpos.

Tiempo: 2'6" 4/5

Premio "Gay Hermit", 1.400 metros. Peso 56 kilos. Lin Calel, zaino, 3 años, por Cyllene y Elaine, del stud Thalia (Gabriel Ardoino), $ 3.60 y 11.15; segunda Barcona, $ 4.55, tercera Escencia $ 16.20.

No placé: Doña Sol, Vanda, Sota, Royal, Torpedera, Facetta, Mema, Fátima y Luminosa.

Ganada por una cabeza.

Tiempo: 1'29" 1/2.

Premio "Kendal", 1.700 metros. Peso 56 kilos. Afilador II, zaino, 3 años, por Diamond Jubilee y Aguja, del stud Ierache (Arturo P. Irustia), $ 9.70 y 4.85; segundo San Jorge, $ 4.75, tercero Bello, $ 6.

No placé: Quillay 56, Richepin 52, Royal 56, tercero Allegretto 47, último Gin 56, Evan 56, Olivo 52, Consorcio 54, Manchester 48 (cuarto) y Kala 48.

Ganada por tres cuerpos.

Tiempo: 2'6" 4/5

Premio "Gay Hermit", 1.400 metros. Peso 56 kilos. Lin Calel, zaino, 3 años, por Cyllene y Elaine, del stud Thalia (Gabriel Ardoino), $ 3.60 y 11.15; segunda Barcona, $ 4.55, tercera Escencia $ 16.20.

No placé: Doña Sol, Vanda, Sota, Royal, Torpedera, Facetta, Mema, Fátima y Luminosa.

Ganada por una cabeza.

Tiempo: 1'29" 1/2.

Premio "Kendal", 1.700 metros. Peso 56 kilos. Afilador II, zaino, 3 años, por Diamond Jubilee y Aguja, del stud Ierache (Arturo P. Irustia), $ 9.70 y 4.85; segundo San Jorge, $ 4.75, tercero Bello, $ 6.

No placé: Quillay 56, Richepin 52, Royal 56, tercero Allegretto 47, último Barreta 57.

Ganada por medio pescuezo.

Tiempo: 2'2" 1/2.

Gran Premio "Jockey Club", 2.000 metros. Balboa, alazán, 3 años, 57 kilos, por El Amigo y Bruja, del stud Pando (Luis Saavedra), $ 25.40 y 7.55; segunda Zorika, $ 21.95, tercero Sans Atout, $ 5.65.

No placé: Alexis 57, Inspector 57, Encono 57, Rodil 57 (cuarto), Salina 54, Cantor 50, $ 8.75; tercera Pulga 51, pesos 2.85.

No placé: Red 54, Firulete 52 (cuarto), Corocha 51, Edison 50, Mérito 50 y Estampilla 49.

Ganada por medio pescuezo.

Tiempo: 1'46" 2/5.

Premio "Saint Mirin", 1.600 metros. Guardia, zaina, 5 años, 50 kilos, por Diamond Jubilee y Abadía, del stud Sir Rholand (Francisco Arcuri), $ 16.45 y 7.65; segunda Silver Glass 52, $ 8.15; tercera Chicharra II 57.

No placé: Miss Nelly 54, Blue Bell 54 (cuarta), y Dione 51.

Ganada por una cabeza.

Tiempo: 1'41".

Premio "Val d'Or", 2.000 metros. Volador, zaino, 4 años, 55 kilos, por Val d'Or y La Polla, del stud Gentleman (Francisco Lieri), $ 11.40 y 4.85; segundo Saltedor 52, $ 4.05; tercero Condottiera 49, $ 9.50.

No placé: Olaf 54, Nápoli 55, Poor Jack 45 (cuarto), Coronel Murga 44, y Lady Ortiga 40.

Ganada por un pescuezo.

Tiempo: 3'13" 1/5.

VARIAS NOTICIAS

Antecedentes de los tres años que en la reunión de ayer obtuvieron su primer triunfo:

Lin Calel, ex Mme Cirlo, nació el 23 de Septiembre de 1909. Es hija de Cyllene y Elaine, por Zanoni y Elena, por Ascetic y Delicacy, por Cardinal York.

Lin Calel es hermana de vientre de Lafontaine y Lamartine. En las ventas de 1911 costó 28.000 pesos al stud Thalia.

Afilador II, ex Aguero, nació el 10 de Octubre de 1909. Es hijo de Diamond Jubilee y Aguja, por Sargento y Abbesse, por Bruce y Abeille, por Le Sarrazin y Actress.

Este potrillo es hermano materno de Albaja. En las ventas de 1911 costó 7.500 pesos al señor D. Ruiz.

Procedencia de los vencedores:

Florales, establecimiento del señor Emiliano H. Aguirre; Lin Calel, Ojo de Agua; Afilador II, Chacabuco; Domingulto, Elmendorf Stud (Norte América); Balboa, El Carmen; Brilla; id; Guardia, Las Ortigas; Volador, San Jacinto.

—Balboa no será presentado en público el 29 del corriente, en el premio "Coronel Miguel F. Martínez", á disputarse sobre 2.000 metros, por corresponderle 5 kilos de recargo al ganador del premio "Jockey Club". No correrá hasta el día del "Gran Premio Nacional" sobre 2.500 metros.

HIPODROMO DE LA PLATA

Resultado de las carreras de ayer:

Premio "Dado", 1.200 metros. — 1o. Mundana, 56 kilos del stud Los Cuatros, J. Arismendi, 2o. Miss Sara 51, 3o. Salvaje 50, 4o. Miss Coco 47.

No placé: Entering 51, Fairy 50, Nocturna 50, Mercurio 49, Engañosa 48, Kalendas 47, Moretta 47, Barómetro 45, Salvada 44, Don Facundo 44, Hidalgo 43.

Dividendo del 1o., pesos 4.10 á ganador, 3.10 á placé; del 2o. pesos 13.50 del 3o. pesos 16.60.

Tiempo, 1'16" 1/5.

Ganada por 1 y 1/4 de cuerpo.

Premio "Quenda", 1.300 metros — 1o. Charrúa, 49 kilos, del stud Centenario, D. Villamayor, 2o. Fanal 52, 3o. Gorrito 41, 4o. Pebete 49.

No placé: Copanue 52, Chefú 54, Inocente 52, Dedal 51, Main d'Or 51, Atahualpa 50, Caramillo 46, Frollán 44, Sacro 40.

Dividendo del 1o. pesos 53.30 á ganador, 14 á placé, del 2o. 4.10, del 3o. 11.90.

Ganada por 1 cuerpo.

Tiempo, 1'22" 3/5

Premio "Duraz", 1.400 metros — 1o. Paulus 53 kilos, del stud Soledad (J. Brindo), 2o. My Fan 55.

No placé: Flamenco 57, Brillantina 54, Kadina 51, Electra II 50, Perico 46.

Dividendo del 1o. pesos 10.10 á ganador 4.30 á placé, del 2o. pesos 3.50.

Ganada por una cabeza.

Tiempo, 1'28" 1/5

Premio "Dedal", 1.400 metros — 1o. Los Pocitos 55 kilos del stud Misterio, C. Rodríguez 2o. Mazarin 49.

No placé: Pochocho 51, La Italia 50, Luchador 42, Rey 45, Earnest Money 44.

Dividendo del 1o. pesos 5.50 á ganador, 4.10 á placé, del 2o. 6.20.

Ganada por un pescuezo.

Tiempo, 1'29" 1/5

Premio "Domingo", 1.600 metros — Le Lol Soleil 44 kilos, del stud Pierrot, N. Oleda 2o. Paunero 47.

No placé: Azabache 60, Lawn Tennis 48, Wellington 48, Sea Man 46.

Dividendo del 1o., pesos 19.10 á ganador 8.80 á placé; del 2o. pesos 4.10.

Ganada por 1 y 4 de cuerpo.

Tiempo, 1'46" 4/5.

Premio "Defensor", 1.100 metros — 1o. Nápoli 55 kilos, del stud María Cruz J. Quinteros, 2o. Antropófago 55, 3o. Diafana 53, 4o. Amita 53.

No placé: Fate Cachillito Metropolitano Ideal, Don Salustio, Oasis, Lava, La Plumilla, Llebre II, Argentina II, Bala 53.

Dividendo del 1o. pesos 9.10 á ganador 3.80 á placé, del 2o. pesos 5.40, del 3o. pesos 4.20.

Ganada por dos cuerpos.

Tiempo, 1'9" 3/5

Premio "Don Luis", 1.300 metros — 1o. Aspern Sadow 45 kilos, del stud Mariano E. Alarcón, 2o. Don Leandro 50, 3o. Colonel 49.

No placé: Jack Serafín 56, Cubaro 55, Cristo 52, Española 52, Pochocho 51, Abdul Assiz 49, Marengo 46, Brierley 46.

Dividendo del 1o. pesos 16 á ganador 5.80 á placé, del 2o. 8.30, del 3o. pesos 6.

Ganada por un cuerpo.

Tiempo, 1'22" 1/5

Premio "Don Facundo", 1.500 metros — 1o. Lord, 47 kilos, del stud Centinela E. Alarcón, 2o. Nahuel 47, 3o. Adelaida 57.

No placé: Prudencia 52, La Brandes 45.

Dividendo del 1o. pesos 9.10 á ganador 4.30 á placé del 2o. 3.60.

Ganada por un pescuezo.

CARRERAS EN BAHIA BLANCA

(Por telégrafo)

Bahía Blanca, Septiembre 8 — Resultado de las carreras de esta tarde:

Primera carrera, Peñitente pesos 8.75 y 3.65, Gil 20, pesos 4.45.

Segunda carrera, Bandalo pesos 5.15 y 2.40, Triunvirato, pesos 2.40, Sello pesos 2.50.

Tercera carrera, Poesía pesos, Azabache pesos 4.75 y 3.95, y La Chica 1 pesos 3.80 y 3.65.

Cuarta carrera — Africana, pesos 4.05, 3.10, Caruso pesos 4.25.

Quinta carrera — Splendid pesos 4.85.

Sexta carrera — Pichaco, pesos 11.65 y 9.50, Rebeca pesos 6.65.

Séptima carrera — Perdiz, pesos 8.40 y 4.05, Good Boy, pesos 3.20.

CARRERAS EN EL ROSARIO

(Por telégrafo)

Rosario, Septiembre 8 — He aquí los resultados de la reunión de esta tarde en el hipódromo Independencia de esta ciudad:

Premio Pelayo, 1.200 metros—Primero Gaucho, 4 años, zaino, del stud Alvear por Simonswood y Tina (N. Alvear) $ 5.60, 2 segundo Libaro, $ 3.50, tercero Goodwood, pesos 2.60.

Ganada por un cuerpo.

Tiempo 1'22".

Premio Olaya Vega, 1.400 metros—Primero Vindicat 46 kilos, 4 años, zaino, por Val d'Or y Modern Agnes, del stud San Pedro (N. Carrizo), $ 15.10 y 5.30; segundo Picadilly 50, $ 4.40; tercero Milán 42, $ 6.75.

Ganada por dos cuerpos.

Tiempo: 1'27".

Premio Bronce, 1.300 metros—Primero, Cumilao 54 kilos, 3 años, zaino, por Ultimátum y Santa Elfa, del stud M. Vieytes (C. Alvarez), $ 7.10 y 5; primero Tina 52 kilos, 3 años, zaina, por Clermont y Margaret, del stud El Parque (J. Elizondo), $ 4.35 y 3.30; tercero Consentida 52, $ 7.

Ganada por un cuerpo.

Tiempo: 1'23".

Premio Cincel, 2.000 metros—Primero, Regalo 50 kilos, 4 años, zaino, por Diakka y La Brisse, del stud Argentina (M. Gandolfo) $ 20.60 y 5.80; segundo Octavín 56, $ 3.30; tercero Survivor 53.

Ganada por medio cuerpo.

Tiempo: 2'9".

Premio Sibila, 1.600 metros—Primero, Dahaza 57 kilos, 3 años, zaino, por Napoleón y Euterpe, del stud General Deheza (J. Alvarez), $ 4.70 y 3; segundo Lucifer II 54, $ 3.80; tercero Minorú 54.

Ganada por un cuerpo.

Tiempo: 1'42".

Premio Mouchette, 2.200 metros—Primero, Inclato 48 kilos, 4 años, zaino colorado, por Dictador é Iguana, del stud El Parque (Ramírez), $ 8.30 y 3.80; segundo Raturro 61, $ 4.40; tercero Marshall 46.

Ganada por tres cuartos de cuerpo.

Tiempo: 2'19".

CARRERAS EN SANTA FE

(Por telégrafo)

Santa Fe, Septiembre 8—Resultado de la reunión de esta tarde en el hipódromo Santafecino:

Premio "Asamblea" Pampero $ 4.30 y 3.40, Carpincho 3.55. Premio "Reorganización", Don Pepe 6.10 y 3.65; Aleguto 4.15. Premio "Centro Social", Peter 3.60 y 2.90; Estrella 4.30. Premio "Jockey Club", puesta entre 9 de Julio 4.75 y 2.50, y Motorman 2.75 y 2.30.

CARRERAS EN CORRIENTES

(Por telégrafo)

Corrientes, Septiembre 8 — He aquí los detalles de la reunión de esta tarde:

Primera carrera: 900 metros, ganador Pillito; segundo Valet d'Or; sport: á ganador pesos 3.55 á placé 2.70; del 2o., pesos 3.05.

Segunda carrera: 500 metros, ganador Bocoyá, segundo Viacacha; sport: á ganador, pesos 10.80 á placé pesos 4.35; del 2o., pesos 3.80.

Tercera carrera: 700 metros, ganador Despreciado, segundo Polvareda; sport: á ganador, pesos 8.85, á placé pesos 2.55, del 2o., pesos 2.35.

Cuarta carrera: 1.100 metros, ganador Júpiter, segundo Pegaso; sport: á ganador pesos 4, á placé pesos 3; del 2o pesos 3.35.

Quinta carrera, 800 metros, ganador Pesín, segundo Bigotry Chico; sport: á ganador, pesos 3.10 á placé pesos 2.80 y del 2o. pesos 4.60.

FOOTBALL

FEDERACION ARGENTINA DE FOOTBALL

COMBINADOS A CONTRA COMBINADOS B—VENCEDOR EL TEAM A POR DOS GOALS CONTRA CERO.

Numerosa concurrencia asistió ayer á la cancha de deportes que el Club de Gimnasia y Esgrima posee en Palermo, con objeto de presenciar el encuentro entre dos cuadros de jugadores combinados que militan en la primera división de la Federación Argentina de Football, para seleccionar dentro de ellos, los once jugadores que han de constituir el team definitivo que el 22 del actual jugará contra un cuadro de la Liga Uruguaya.

Fuera de toda duda, el partido jugado ayer, ha sido el mejor de los celebrados hasta la fecha.

Si bien al comienzo del encuentro reinó algo de desconcierto entre los jugadores, esa indecisión subsistió sólo breves momentos, pues paulatinamente empezaron los buenas jugadas y el entusiasmo cundió entre los jugadores y el público, que premió con nutridos aplausos las diversas alternativas del partido.

Componían el cuadro A los siguientes jugadores: J. J. Rithner (Portero); C. Galup Lanús (Estudiantes de La Plata) y S. D. Gallino (Sociedad Sportiva Argentina); G. Badaracco (Argentinos de Quilmes), E. Sande (Independiente) y S. Sayanes (Gimnasia y Esgrima); P. Polimeni (Argentinos de Quilmes), V. Cincotta (Kimberley), A. Piaggio, A. Márquez (Porteño) y A. Calomino (Argentinos de Quilmes).

Jugaron por el cuadro B: E. Bolinches (Atlanta); A. Apraiz y A. Reparaz (Gimnasia y Esgrima); R. Corozabol A. H. Molfino (Gimnasia y Esgrima) y B. Berisso (Porteño); S. García (Atlanta), W. Winter (Gimnasia y Esgrima), J. M. Castelao (Gimnasia y Esgrima), A. Galup Lanús (Porteño), y J. Pedacci (Gimnasia y Esgrima).

A las 3.30 p. m., el juez aficionado doctor Carlos A. Bergsman, dió orden de alistarse á los teams y resultó ganador del sorteo el capitán del cuadro B, quien decidió jugar á favor del sol.

Los primeros cinco minutos de juego, transcurrieron sin ninguna jugada digna de mención, y un minuto después, el quinteto del cuadro A llevó varios ataques al arco defendido por Bolinches, quien tuvo que entrar en acción ante un fuerte tiro de Piaggio.

Hasta los 20 minutos, el cuadro A, ejerció un ligero dominio sobre su rival, y en una ocasión, Pedacci logró desprenderse de Badaracco y desde el corner envió un centro cerrado, que Rithner desvió.

A los 23 minutos, A. Galup Lanús cometió un hands dentro del área peligrosa. El juez acordó el correspondiente penalty-kick, que se encargó de tomarlo Winter y á pesar de enfilar un fortísimo tiro esquinado, Rithner logró detener la pelota y alojarla; mereció esta jugada numerosos aplausos.

Castelao, desde una distancia de 20 metros tiró al arco, y Rithner detuvo la pelota, en buena forma, dirigiéndola al centro de la cancha, donde la recibió Márquez. Este logró acercarse á unos metros del arco contrario, pero intervino Apraiz muy oportunamente y conjuró el peligro.

Habían transcurrido 33 minutos de juego, cuando Badaracco hizo un medido pase á Piaggio y éste, desde cinco metros, dirigió un recio tiro que escapó á la vigilancia de Bolinches, alojándose la pelota en la red.

Este primer tanto, obtenido por el cuadro A, hizo que su línea adelantara repitiera sus ataques, y momentos después, Polimeni, al recibir un pase de Sande, dirigió la pelota al arco, por elevación, y en circunstancias en que se precipitaba sobre ella Piaggio, á toda carrera, intervino Reparaz, quien envió la pelota al corner. Tomó Polimeni el puntapié libre y se produjo un entrevero frente al arco defendido por Bolinches; pero Apraiz se encargó esta vez de alejar la pelota.

A los 39 minutos, Polimeni dirigió un tiro hacia el arco contrario; Calomino lo recibió y corriéndose hasta escasa distancia de Bolinches, empleó á éste con un tiro rasante, que fué detenido en una forma magistral. En el otro extremo de la cancha, Rithner tuvo que actuar ante un centro peligroso de García y faltando un minuto para la terminación del primer tiempo, Winter hizo un pase á A. Galup Lanús. El tiro final de éste pasó por sobre el travesaño del arco.

Reanudado el encuentro, después del descanso reglamentario, los forwards del cuadro B desecosos de aminorar la ventaja que les llevara su rival, presionaron á la defensa de aquél, pero sin resultado alguno, dada la excelente actuación de Galup Lanús y Apraiz, quienes en el transcurso de varios minutos tuvieron que emplearse en varios ataques de los contrarios.

Después de varias tentativas infructuosas de las dos partes, en una de las arremetidas de Márquez, Molfino le hizo un "foulá" dentro del área penal C. Galup Lanús tomó el puntapié libre y con un tiro alto y esquinado alejó la pelota en la red, marcando así el segundo goal para el Cuadro A.

Winter logró desprenderse de la tenaz vigilancia de Savanes y enfiló un tiro fuerte que Rithner detuvo en una forma inmejorable, dado de que la caída de su arco era inevitable, pues el tiro de Winter había sido hecho desde tres metros.

En seguida, Gallino falló en su intento de detener á Winter y como la pelota siguiera su trayectoria hacia el arco, Rithner abandonó su puesto y alejó el peligro. Un minuto después, Rithner salvó un tiro de A. Galup Lanús y poco antes de terminar el partido, Bolinches se vió obligado á lanzar la pelota al corner ante la arremetida de Márquez.

Sin otras alternativas terminó el encuentro, marcando el score lo siguiente:

Combinados A. . . . . 2 goals
" B. . . . . 0 "

Indiscutiblemente, triunfó el mejor cuadro. Si bien la línea de ataque fracasó en los wingers, en cambio la defensa desbarató las buenas combinaciones de los forwards del cuadro B.

Del cuadro A, Rithner fué la figura descollante, pues el penal que detuvo y otros tiros demostraron que se halla en perfecta forma. De los backs, C. Galup Lanús fué el mejor. La línea media compuesta por Sayanes, Sande y Badaracco, sobresalió en conjunto y sus buenas jugadas y la vigilancia constante y eficaz puesta sobre los forwards contrarios, la indican como insustituible en el próximo partido internacional. Del ataque sobresalieron Piaggio y Márquez; discreto Calomino y Cincotta.

Del cuadro B, se distinguió Bolinches en el arco y Reparaz en la defensa, quien fué el mejor back de los dos cuadros. Molfino actuó bien en el centro de la línea intermedia y en el ataque; Winter en primer término y luego Castelao y A. Galup Lanús, formaron el mejor núcleo de los forwards. García y Calomino que jugaron fuera de sus puestos habituales, se desempeñaron discretamente.

Correcto el juez aficionado doctor Carlos A. Bergsman.

COMBINADOS C CONTRA COMBINADOS D—DOS GOALS Á FAVOR DE CADA BANDO.

Ayer, se jugó en el campo de deportes que el club atlético Independiente posee en Avellaneda, uno de los dos partidos organizados por la Federación Argentina de Football, entre dos teams combinados y con jugadores que aun están en el campeonato oficial de primera división.

Debido al equilibrio de fuerzas existentes entre los dos cuadros, numerosísima concurrencia acudió á presenciar el partido, que prometía resultar interesante por el antecedente antedicho.

Tal como se preveía, la bondad del juego desarrollado por los componentes de los dos cuadros, hizo que la hora y media reglamentaria de juego transcurriera en un ambiente entusiasta, provocado por las interesantes jugadas.

Con respecto al equilibrio de fuerzas, da exacta idea, el resultado del encuentro en el que no hubo vencidos ni vencedores.

A las 3 de la tarde el juez aficionado, señor J. Bellocq, llamó á los teams que se presentaron representados por los siguientes jugadores:

Cuadro C, (camisetas blancas)—J. Sagastume; J. Iriarte y A. Bruno; A. Angotti, A. Lanata y F. Chagneaud; A. Chiarello, Z. Canaveri, M. Gonzáles, J. Bottoni y J. Orradre.

Cuadro D (camisetas rojas)—W. Pettersen, J. Pianaroli y J. Escobar; P. Imbuglio, M. Deluchi y R. Jacobelli; C. Badaracco, J. R. Pozzo, M. Oliva, E. Colla y E. Sacarello.

Verificado el sorteo, salió favorecido

OBJETO DE ARTE A LOS PROPIETARIOS DEL VENCEDOR

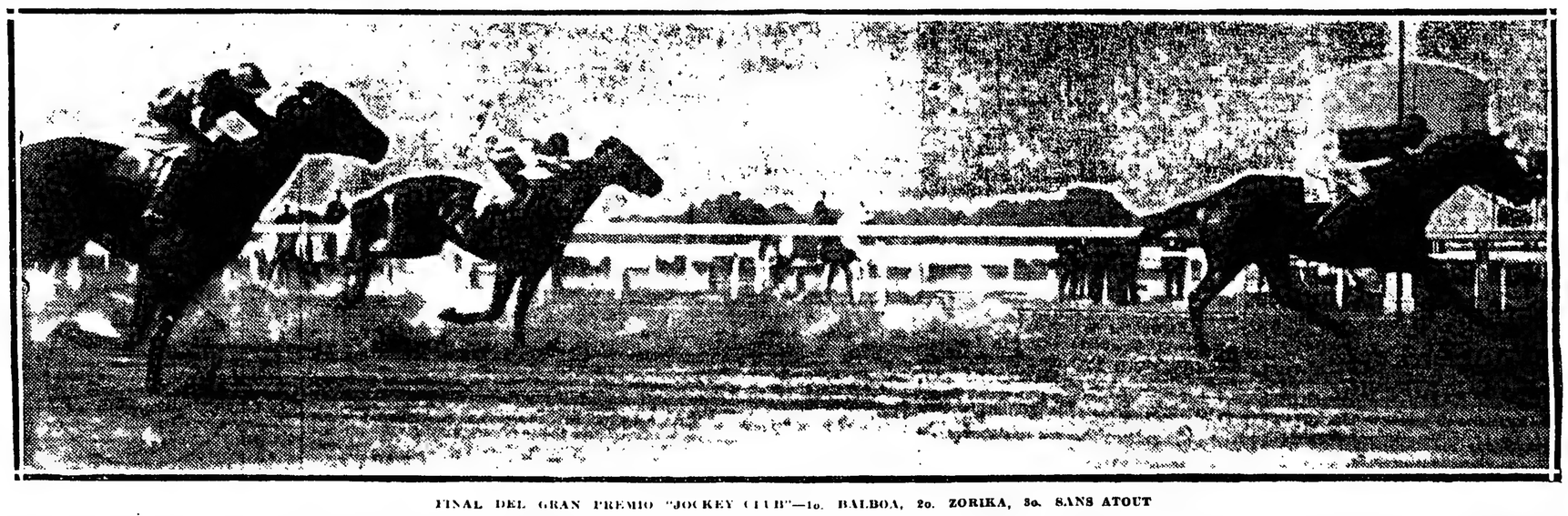

FINAL DEL GRAN PREMIO "JOCKEY CLUB"—1o. BALBOA, 2o. ZORIKA, 3o. SANS ATOUT

"BALBOA", POR EL AMIGO Y BRUJA

ENTRADA DEL LOTE A LA RECTA FINAL—1o. INSPECTOR, 2o. SANS ATOUT, 3o. SALINA, 4o. BALBOA, 5o. ZORIKA, 6o. LEGENDARY, 7o. RELCEBU II, 8o. RODIL

dó al capitán del cuadro C y éste decidió jugar de espaldas al sol.

Iniciado el juego por Oliva "centre forward" del bando D, los primeros avances correspondieron á la línea delantera de este cuadro y bien pronto Orradre se encargó de enfilar el primer tiro del partido, pero González lo desvió con un golpe de cabeza.

Después de varias jugadas aisladas, en el centro del field y á los 9 minutos de juego, Bottoni recibió un oportuno pase de Orradre y consiguió señalar, con un bonito tiro, el primer tanto para el cuadro B.

A partir de este momento los jugadores de los dos bandos se esforzaron para hacer variar el score y se observaron entonces muy buenas jugadas frente á las dos vallas, las que no cayeron vencidas debido á la enérgica resistencia opuesta por sus defensores.

En un corto intervalo de tiempo, los dos goals keapers se vieron en la necesidad de intervenir: Sagastume primero, ante un tiro de Colla y luego Petersen obligado por Chiarello; pero tanto Sagastume como Petersen salieron airosos en las defensas de sus puestos.

El juego continuó repartido sin notarse superioridad de parte de ningún bando. A los 30 minutos de juego, Sacarello se encargó de señalar el goal de empate, con un fuerte tiro alto y cruzado que restó toda probabilidad de defensa á Sagastume, guardián de la valla del cuadro C.

Reanudado el juego, los ataques de las dos partes se sucedieron y obligaron á los backs y halves á no escatimar esfuerzos para evitar la modificación del score. Aún cuando en varias ocasiones las dos ciudadelas se vieron en serio peligro, de caer vencidas llegó al final del primer período y tanto el cuadro C como el D contaban con un goal á su favor.

El segundo período de juego lo inició González, pero la pelota bien pronto pasó á poder de los forwards del bando contrario, que llevaron un recio ataque á la valla defendida por Sagastume. Puso término á este ataque Colla, con un fuerte tiro alto y esquinado, que Sagastume malogró en forma excelente.

A los 27 minutos de juego, Bottoni en posesión de la pelota, se corrió con Orradre por el ala izquierda y este último llegado á la línea de halfs contrarios, envió un buen centro que Canavery recibió; pero ante la imposibilidad de terminar con éxito su acción, éste cedió la pelota á Bottoni, quien venció por segunda y última vez á Petersen, con un tiro bajo y cruzado que se anidó en la red, después de pegar en el interior de uno de los postes.

Dos minutos antes de finalizar el partido, Colla recibió la pelota en la mitad de la cancha y en rápida carrera se dirigió hacia la valla defendida por Sagastume, á quien venció después de haber anulado la intervención de los contrarios que intentaron obstruirle el paso.

En seguida de reanudado el juego, el juez Bellocq, quien se desempeñó á gatisfacción general, anunció el final del partido.

Del cuadro C sobresalieron por su buen desempeño en la defensa, Sagastume, Iriarte, Bruno y Lanata y todos los forwards, sin distinción, que demostraron conocer los recursos de sus compañeros.

Del cuadro D, se destacaron: en la defensa, Petersen, Pianaroli y Delucchi; y Pozzo, Colla y Oliva en el ataque.

OTROS PARTIDOS

San Martín A contra Carapachay A (tercera división); se jugó en San Martín. Venció San Martín por dos goals contra cero, marcados por D. Luciani y E. Sacchi.

El cuadro vencedor estaba compuesto por los siguientes jugadores: A. González; A. Beretta y A. Brunetti; A. González, A. Domínguez y D. Rodríguez; S. Garrot, E. Sacchi, D. Luciani, P. Rinaldi y E. Bressan.

—Argentino contra San Fernando (cuarta división); se jugó en San Fernando. Venció Argentino por 3 goals contra cero, que fueron marcados por Vergés, Mangiaterra y Estany.

El cuadro vencedor estaba así formado: Moreira; Atckinson y Binba; Labarte, Seoane y Baloira; Ferrabone, Estany, Vergés, Mangiaterra y Giachino.

—Gimnasia y Esgrima contra Estudiantes de La Plata (segunda división); se jugó en Palermo y no hubo vencidos ni vencedores.

DE VILLA CASILDA

ESTUDIANTES DE AGRICULTURA CONTRA ALUMNI

(Por telégrafo)

Villa Casilda, Septiembre 8—Esta tarde, en la plaza Simonetta, se jugó el partido concertado entre los clubs Estudiantes de Agricultura y Alumni.

El triunfo correspondió á Alumni por dos goals contra uno.

Durante el partido sucedieron varios incidentes entre el juez y los jugadores.

DEL ROSARIO

PROVINCIAL CONTRA APRENDICES ROSARINOS—VENCEDOR PROVINCIAL POR CINCO GOALS CONTRA CERO.

(Por telégrafo)

Rosario, Septiembre 8—Por el campeonato de la primera división, jugaron hoy los primeros cuadros de los clubs Provincial y Aprendices Rosarinos, ante escaso público.

El partido fué discreto en conjunto, desarrollándose las alternativas del juego con relativo interés. Por otra parte, resultó en general equilibrado, notándose, sin embargo, mejor disposición en el cuadro local, que se acreditó merecidamente el triunfo.

A las órdenes del juez Gorostiza, los cuadros se presentaron dispuestos en la siguiente forma:

Provincial: J. Dellacasa; F. Varni y R. González; A. Arteaga, R. Acuña y J. Arias; D. Freend, A. O. González, C. Potosmyack, J. Rogers y T. Hemboldt.

Aprendices Rosarinos: J. Cardacci; F. Díez y C. Garabino; A. Muller, J. Hernández y M. Bertedor; M. Díez, A. Valero, F. Hotopff, H. Garassino y J. Hotopff.

Desde los primeros momentos el cuadro de Provincial se demostró en mejores condiciones. A los 10 minutos, Potosmyack provocó con un recio tiro la apertura del score y marcó el primer tanto á favor de Provincial.

Por breves minutos Aprendices accionó en las primeras posiciones contrarias, pero sin éxito, volviendo nuevamente Provincial á la ofensiva y con mayor insistencia al aproximarse la terminación del tiempo.

A los 30 minutos, A. González aprovechó un pase de Rogers para marcar el segundo tanto á favor del cuadro local, que obtuvo el tercero dos minutos después por intermedio de A. González.

En el segundo tiempo continuó el juego con igual característica y se notó siempre á Provincial más en la ofensiva.

A los 35 minutos, A. González aportó el cuarto goal, y cinco minutos después, Hemboldt agregó el quinto y último tanto.

Actuó correctamente el juez Gorostiza.

ROSARIO CENTRAL CONTRA NEWELL'S OLD BOY — VENCEDOR ROSARIO CENTRAL POR CINCO GOALS CONTRA CERO.

(Por telégrafo)

Rosario, Septiembre 8—Entre los primeros cuadros de los clubs Rosario Central y Newell's Old Boys, se jugó esta tarde un partido amistoso en la cancha de los segundos.

Ninguno de los dos cuadros se presentó completo á la lucha, pero asimismo proporcionaron un partido interesante y movido.

El juego fué, en general, repartido, y obtuvo el triunfo el cuadro de Rosario Central, por 5 goals contra 0.

Los cuadros estaban formados así:

Rosario Central: A. Winn; I. Rota y A. Rigotti; P. Molina, J. Díaz y J. Fuggini; A. Woodward, M. Barbieri, J. Sánchez, J. Conde y S. Olmo.

Newell's Old Boys: S. Mc. Master; R. Bordabehere y Jongay; J. Hoddinott, C. González y E. Blotta; H. Hollands, E. Meillant, M. P. González, T. Hamblit y A. Puig.

Los goals de Rosario Central fueron marcados por J. Sánchez (4) y M. Barbieri.

Actuó de juez el señor N. Green.

ARGENTINO CONTRA ROSARIO ATLETICO — VENCEDOR ARGENTINO POR DOS GOALS CONTRA CERO.

(Por telégrafo)

Rosario, Septiembre 8 — Por el campeonato de primera división jugaron esta tarde en la plaza Jewell, los primeros cuadros de los clubs Argentino y Rosario Atlético.

El encuentro fué completamente deslucido, y se demostró Argentino superior á su adversario, no obstante haberse presentado con su team incompleto.

En definitiva, le correspondió el triunfo por 2 goals contra 0, marcados por J. Cretton y F. Peroh, uno en el primer período de juego y otro en el segundo.

Se produjeron, además, dos penalty-kick contra Argentino, ambos salvados por Osuna.

El cuadro vencedor estaba formado así:

B. Osuna; E. Araya y A. Zanni; C. Fontanarrosa, J. Dinwall y J. Cavalleri; J. Elder, F. Peroh, L. Cretton, H. Manley y N. Russomano.

Actuó correctamente el juez P. H. Roberts.

DE MONTEVIDEO

NACIONAL CONTRA PEÑAROL UN GOAL A FAVOR DE CADA BANDO

(Por telégrafo)

Montevideo, Septiembre 8 — Por la final Uruguaya de la Copa de Honor, los clubs Nacional y Peñarol midieron hoy sus fuerzas en la cancha del Parque Central, ante una concurrencia aproximada de 12.000 aficionados, que aprovecharon el hermoso día para observar las incidencias del interesante partido.

Los cuadros estaban formados por los siguientes aficionados:

Nacional: Demarchi; Crocker y Caitllino; Landoni, Perti y Fugini; Pepo, Gorla, Dacal, Duesele y Lista.

Peñarol: Crosley; Saroni y Buceta; Manito, Harley y Savio; Betucci, Quaglia, Pendibene, Romano y Zobechi.

El sorteo de práctica fué ganado por el capitán de Peñarol, quien decidió actuar durante el primer tiempo con el sol de frente sin que el viento favoreciera á ninguno de los bandos en lucha.

Durante el primer tiempo, algunos jugadores pretendieron emplear el juego brusco, pero la severidad del juez impidió que se repitieran los excesos del domingo próximo pasado.

Terminó el tiempo reglamentario del primer período, sin que ninguno de los bandos consiguiera abrir el score á su favor.

En el segundo tiempo, Peñarol ejerció un pequeño dominio sobre su rival, pero á los 36 minutos en un avance de Nacional Gorla marcó el único goal á favor de su bando. Cuatro minutos más tarde en un avance del quinteto de Peñarol, Zibechi atropelló bruscamente á Demarchi, por lo cual el juez lo expulsó de la cancha, á pesar de sus protestas.

Medio minuto antes de terminar el tiempo reglamentario, Betucci mediante un violento tiro cruzado igualó posiciones, marcando un tanto, que fué protestado por Nacional. Este alegó que el jugador contrario se encontraba en una posición "off side". A pesar de esta protesta el juez dió el tanto como válido y resolvió prolongar el encuentro por media hora.

En el primer tiempo Peñarol atacó más que su rival sin resultado y á los 3 minutos de la segunda prolongación el juez expulsó á Porti por emplear juego brusco.

Terminó el encuentro con un empate que deberá definirse de nuevo.

EN EL BRASIL

(Por telégrafo)

Río de Janeiro, Septiembre 8 — En el Jockey Club de San Pablo se disputó hoy el último partido concertado.

Los argentinos resultaron ganadores por tres goals á cero.

La muchedumbre los aplaudió con gran entusiasmo.

Visitarán mañana los argentinos el establecimiento Santa Gertrudis, y regresarán por la noche, á fin de partir el día 10 para Buenos Aires.

TIRO AL BLANCO

CONCURSO DE LA SOCIEDAD TIRO A SEGNO

LA DISTRIBUCION DE LOS PREMIOS

Se realizó ayer por la tarde en el amplio salón de la sociedad nacional italiana de la capital, la solemne distribución de los premios á los vencedores del gran concurso de tiro celebrado hace pocos días por la sociedad italiana de Tiro á Segno, de Villa Devoto.

El acto dió lugar á una hermosa fiesta, á la que acudió numeroso público.

En la tribuna de honor se encontraban presentes, el director general de tiro, coronel Eduardo Munilla, comandante Osorio, el presidente de la institución cav. A. Terrarossa y los señores Bonati, Gabbi y profesor Faleni, miembros de la comisión directiva.

A las 3 p. m. el cav. Terrarossa abrió el acto, haciendo el elogio de la actitud de franca camaradería observada por los tiradores en la noble lid, para particularizarse con la representación del Tiro Federal de La Plata, vencedora de la bandera de guerra del Rosario de Santa Fe. Habló del patriótico deporte y su halagadora difusión en el país é incitó á la juventud á ejercitarse en los stands con armas de guerra porque en los fuertes confía la patria.

Acto continuo se procedió á la entrega de los premios, siendo aplaudidos los vencedores cada vez que eran llamados por el secretario de la comisión directiva señor Faleni.

Cuando el coronel Munilla depositó en manos de la delegación de La Plata, la bandera del Rosario, pronunció una brillante alocución patriótica, y al recordar la acción fecunda de la colectividad italiana en el progreso económico de la República refirióse á los lazos de confraternidad que nos unen desde antaño.

El capitán del equipo platense señor Chiappe Ducca, interpretó los sentimientos de compañerismo que existen entre los tiradores de la República y elogió á los campeones representantes de la sociedad de Tiro á Segno, que había tenido en custodia por un año la insignia patria é hizo votos porque las instituciones de tiro del país continuaran con entusiasmo fomentando tan noble deporte.

Terminada la distribución de los premios, la concurrencia fué invitada á beber una copa de champaña y en esa circunstancia el presidente de la institución cav. Terrarossa brindó por la prosperidad de las sociedades de tiro de la República, por la acción estimuladora de la dirección general de tiro y por LA PRENSA que había contribuído con su propaganda generosa y amplia al mayor brillo del certamen y al prestigio del noble deporte. Un miembro de la redacción de este diario allí presente, contestó y agradeció los elogiosos conceptos.

ORGANIZACION DE UN GRAN CONCURSO EN CORDOBA

La junta directiva de la sociedad Tiro Suizo de la ciudad de Córdoba, ha resuelto realizar un gran concurso de tiro al blanco á beneficio de la flota aérea de la Nación, durante los días 28, 29 y 30 de Septiembre y 1o., 2 y 3 de Octubre del corriente año.

El reglamento del concurso será el que rigió para las categorías de tiro nacional en el último gran concurso internacional celebrado por el Tiro Federal de la capital.

He aquí el programa á desarrollarse:

Categoría 1a. "Argentina", libre para todo tirador, blanco circular de un metro de diámetro, dividido en 10 zonas y con visual negro de 60 centímetros; distancia 350 metros, las 3 posiciones reglamentarias y con máuser argentino, series ilimitadas de 5 tiros cada una.

Categoría 2a. "Blériot", libre para todo tirador; blanco circular de 1 metro de diámetro, dividido en 10 zonas; distancia 350 metros, arma libre, posición de pie ó rodilla en tierra, series de 5 tiros ilimitadas.

Categoría 3a. "Patria", libre para todo tirador; blanco circular de 50 centímetros, dividido en 50 zonas, distancia 350 metros, arma libre, posición de pie y serie de 5 tiros, repetible dos veces, anulando la anterior.

Categoría 4a. "Campeonato del máuser de 1912", blanco circular de 1 metro de diámetro, dividido en 10 zonas y con visual de 60 centímetros, arma máuser argentino, distancia 350 metros posición, dos series de pie, dos de rodilla y dos, cuerpo á tierra, y 6 series de 5 tiros cada una.

Categoría 5a. "Chaves", reservada para tiradores que no hayan obtenido primeros premios á esa distancia ó 1o., 2o. y 3o. premio á mayor distancia en concursos de una duración mínima de tres días. Blanco circular de 1 metro de diámetro y visual negra de 60 centímetros, distancia 250 metros, arma, máuser argentino, posición las tres reglamentarias y series de 5 tiros ilimitadas.

Categoría 6a. "Santos Dumónt", reservada para tiradores que no hayan obtenido primer premio á esta distancia ó 1o., 2o. y 3o. premio á mayor distancia en concursos de una duración mínima de tres días. Blanco circular de 1 metro de diámetro, distancia 150 metros, arma máuser argentino, posición las tres reglamentarias y series de 5 tiros, ilimitadas.

Categoría 7a. "Estímulo", para tiradores que no hayan obtenido premio alguno y el primer premio de esta categoría excluye los tres primeros de otras categorías.

El blanco es: busto silueta de 6 zonas; distancia, 150 metros; arma, máuser argentino; posición de pie ó rodilla en tierra y series de 5 tiros, ilimitadas.

Categoría 8a. "Montgolfier", categoría A, reservada para reservistas, estudiantes y menores enrolados que hayan cumplido con las tres primeras condiciones del año en curso; blanco, silueta de 6 zonas; distancia 250 metros; arma, máuser argentino y se tirarán 15 tiros á razón de cinco por posición reglamentaria. Categoría B, reservada para reservistas, estudiantes y menores enrolados que hayan cumplido dos condiciones del año en curso. Blanco, silueta de seis zonas; distancia, 150 metros; arma, máuser argentino y series, una de pie y otra de rodilla.

Categoría 9a. "Campeonato de la Bandera de Córdoba", reservado á los delegados de las sociedades de tiro establecidas en la República á razón de tres tiradores por sociedad. Premio donado por el gobierno de la provincia.

El blanco es circular de 1 metro de diámetro con visual negra de 60 centímetros; distancia, 350 metros; arma, máuser argentino; posición, las tres reglamentarias y 30 tiros por tirador, á razón de 10 en cada posición.

Serán permitidos dos tiros de ensayo en cada posición, antes de empezar la serie.

Este campeonato se realizará con un mínimo de cinco sociedades, debiendo hacerse las inscripciones hasta el 22 del corriente. La inscripción es gratis.

La sociedad vencedora se obligará á presentar concurso de sociedades, el año siguiente en idénticas condiciones con la Bandera de Córdoba por premio; quedando propietaria de ella la sociedad que la gane tres veces.

Esta sociedad reservará un blanco para cada delegación y tirarán sobre el blanco que les corresponda por sorteo. Dicho blanco quedará de propiedad de la sociedad representada.

Toda serie de 10 tiros deberá dispararse sin interrupción. Todo tiro salido estando el arma levantada será válido y el escape mínimo del fusil será de 2 y 1|2 kilos.

Para este campeonato, se nombrará una comisión para el foso y stand, al efecto de la fiscalización exacta y formarán dicha comisión, un delegado de cada sociedad concurrente y dos miembros de la comisión directiva de esta sociedad. Su fallo es sin apelación.

Categoría 10a. "Campeonato Universitario", abierto á las tres Facultades de la Universidad, Colegio Nacional, Escuela de Agronomía y demás institutos de enseñanza secundaria nacional de Córdoba.

Cada delegación estará representada por un grupo de tres tiradores y el campeonato se realizará con un mínimo de tres inscripciones.

El blanco es circular de 1 metro de diámetro, dividido en 10 zonas; distancia, 350 metros; arma, máuser argentino; posición, las tres reglamentarias y cada delegado disparará 30 tiros ó sea 10 por posición; como tiros de ensayo se podrán hacer dos por cada posición.

Categoría 11a. "Campeonato Militar", dedicado á las fuerzas provinciales y nacionales de la cuarta región militar. Cada repartición estará representada por tres tiradores. Blanco circular de 1 metro de diámetro, dividido en 10 zonas; distancia, 350 metros; arma, máuser argentino; posición, las tres reglamentarias y las series de 10 tiros por posición.

Categoría 12a. "Vedrines", tiro á rifle, para todo tirador; blanco circular de 50 centímetros de diámetro, distancia, 50 metros; arma, carabina de un calibre no mayor de 6 milímetros; posición, de pie y series de 5 tiros, ilimitadas.

Categoría 13a. "Hermanos Wright" tiro de revólver para todo tirador; blanco circular de 50 centímetros, distancia, 50 metros; arma, pistola ó revólver de cualquier sistema y calibre, con mira y guión descubierto; posición, de pie y brazo libre; series de 6 tiros, ilimitadas.

Categoría 14a. "Newbery", tiro de revólver reservado para tiradores que no hayan obtenido 1o., 2o. y 3o. premio en concurso de duración mínima de tres días; blanco, circular de 50 centímetros; distancia, 50 metros; arma revólver ó pistola de cualquier modelo y calibre con mira y guión descubierto; posición, de pie á brazo libre y series de 6 tiros, ilimitadas.

Categoría 15a. "Campeonato del revólver", libre para todo tirador, que se realizará con un mínimo de ocho inscriptos; blanco circular de 50 centímetros; distancia, 50 metros; arma, pistola ó revólver de cualquier sistema, con mira y guión descubiertos, posición, de pie y á brazo libre y 5 series de seis tiros á tirar sin interrupción anormal sobre un blanco de cartón firmado por el mismo tirador y que quedará de su propiedad.

RUGBY

FINAL DEL CAMPEONATO DE PRIMERA DIVISION

GIMNASIA Y ESGRIMA CONTRA LOMAS — VENCEDOR GIMNASIA Y ESGRIMA POR 17 PUNTOS CONTRA 0.

La actuación de los clubs Lomas y Gimnasia y Esgrima en la presente temporada, hizo presumir entre los numerosos aficionados la realización de un encuentro interesante.

Gimnasia y Esgrima en la temporada anterior, se adjudicó los trofeos de la copa de competencia y del campeonato. Este año se clasificó en la final de ambos trofeos, habiendo perdido el de competencia con un score muy bajo.

Lomas por su parte, ganó este año un partido á Gimnasia y Esgrima y la semifinal al cuadro del Rosario A. C. Los dos aspiraban pues, y con justo título á vencer en el encuentro de ayer.

A las 3 de la tarde, se inició ayer el partido en la cancha de Belgrano, ante numerosa concurrencia, la que tuvo oportunidad de apreciar lindas jugadas y un encuentro sumamente reñido é interesante.

El juego se inició por el cuadro de Lomas y desde el primer momento atacó con bríos, poniendo continuamente en jaque á la defensa de Gimnasia y Esgrima, pero la tenacidad y resistencia opuesta por los forwards de este cuadro, hizo que lograran antes que terminase el primer tiempo una pequeña supremacía, la que se acentuó en el segundo período.

El juego de dribbling desarrollado por el cuadro de Gimnasia, inutilizó también á la defensa de Lomas y le permitió marcar el primer try, 2 minutos antes de terminar el primer tiempo, tentativa que no fué convertida en goal.

En la segunda mitad del encuentro, á pesar de la resistencia de Lomas, los jugadores de Gimnasia lograron imponerse por sus combinaciones, marcando cuatro trys entre los aplausos á excepción del último que lo fué por senciaba el encuentro.

Ceulin, Kurk, Hamon y Mac Donald marcaron los puntos respectivamente y no pudieron ser convertidos á excepción del último que lo fué por Heatlie.

El partido terminó pues con el triunfo de Gimnasia y Esgrima por el elevado score de 17 puntos (cuatro trys y un goal) contra cero.

CICLISMO

CLUB CICLISTAS UNIDOS

La comisión directiva del club Ciclistas Unidos, ha organizado para el domingo 20 de Octubre próximo una carrera ciclista de resistencia, entre Luján y Buenos Aires.

Esta carrera ha sido divididda en cuatro categorías, para profesionales y aficionados.

El itinerario será el siguiente: Luján, Arroyo Pinazo, Pacheco, San Fernando, San Isidro, Olivos y llegada en Núñez.

TIRO A LA PALOMA

CLUB INTERNACIONAL DE CAZADORES

En el stand del Eden Hotel, en Vicente López, se realizó ayer la fiesta deportiva organizada por la comisión directiva del Club Internacional de Cazadores.

En el concurso de tiro á la paloma artificial, premio "Apertura", venció el señor J. A. Dufour, después de interesante lucha, segundo, resultó el doctor A. Cienfuegos, y tercero A. Albertolli.

En el premio "Copa de Honor" resultó vencedor, por vez primera, el señor A. Navarro.

NOTICIAS UNIVERSITARIAS

Facultad de Medicina

RENOVACION DE LAS AUTORIDADES

Hoy á las 5 de la tarde, los profesores titulares de la Facultad de Medicina y los suplentes en ejercicio, se reunirán en asamblea ordinaria, con objeto de renovar el consejo directivo, del cual seis miembros terminan su mandato el 20 del corriente.

CURSO COMPLEMENTARIO DE GINECOLOGIA

El profesor doctor Emilio J. Piccardo inauguró últimamente un curso complementario de ginecología, que será dictado todos los jueves, en la sala 10 del hospital nacional de clínicas.

Sociedad Científica Argentina

El doctor Eduardo L. Holmberg dará mañana á las 8.30 de la noche, en el local de la sociedad Científica Argentina, la quinta conferencia sobre idiomas.

PROVINCIA DE SANTA FE

INFORMACIÓN GENERAL

DE NUESTROS CORRESPONSALES

SANTA FE

LA JEFATURA POLITICA DE VERA

Santa Fe, Septiembre 8—El senador José María Zavalla, el diputado Francisco Gil y el señor Francisco Lalla, han planteado ante la presidencia del partido Radical, ó su eliminación de las filas ó que se exija del gobernador la separación del jefe político de Vera.

El asunto promete tener consecuencias, pues se sabe que el gobernador está dispuesto á sostener á dicho jefe, que parece no ha respondido á los propósitos de los dirigentes del radicalismo.

El señor Rodolfo Lehmann ha pedido al gobernador que no remueva á dicho jefe y se propone sostener en la junta de gobierno la necesidad de no inmiscuirse en asuntos administrativos, dejando la acción del partido únicamente para actos electorales.

EL PARTIDO RADICAL

Santa Fe, Septiembre 8—La junta de gobierno del partido Radical celebrará el jueves sesión.

FUNDACION DE NUEVOS PUEBLOS

Santa Fe, Septiembre 8—Se están haciendo los planos para la subdivisión en lotes de campos en los departamentos del Norte, para fundar nuevos pueblos.

Esas tierras se entregarán á la venta en remate, bajo condiciones ventajosas, para que puedan adquirirla los hombres de labor de poco capital.

LAS SEMENTERAS

Santa Fe, Septiembre 8—Se reciben informes óptimos de las regiones agrícolas, sobre las perspectivas que ofrecen las sementeras.

DIRECCION GENERAL DE ESTADISTICA

Santa Fe, Septiembre 8—El gobierno ha empezado á reorganizar la dirección general de estadística.

Se espera que lo haga en forma que deje de ser esa repartición una carga inútil para el erario.

PRESIDENCIA DE LA CAMARA DE DIPUTADOS

Santa Fe, Septiembre 8—El diputado Joaquín Lagos, apoyado por la representación de la Liga del Sur y la coalición, se opondrá á que el presidente de la Cámara, señor Rafael Fongere, presida las sesiones extraordinarias, hasta que no levante los cargos que le ha hecho un diario local.

En la primera sesión planteará el asunto.

VIAJE DE MONSEÑOR BONEO

Santa Fe, Septiembre 8—El 20 partirá para Tucumán, el obispo monseñor Boneo.

Asistirá á las fiestas de la coronación de la virgen de las Mercedes, y luego á la reunión trienal de obispos, que se efectuará en esa ciudad.

"MATINEE"

Santa Fe, Septiembre 8—Un selecto núcleo de familias asistió á la "matinée" celebrada en el teatro Municipal, á beneficio de la escuela-taller de niñas huérfanas.

ECOS SOCIALES

Santa Fe, Septiembre 8 — Mañana regresará del Rosario el ministro señor Herrera.

TEATRALES

Santa Fe, Septiembre 8 — Con resultado favorable actúa en el teatro municipal la compañía de José Tallavi.

CONFERENCIAS DE UN PRESBITERO

Santa Fe, Septiembre 8 — Bien impresionada dejó esta noche á la numerosa concurrencia de fieles el presbítero señor Yani con su conferencia sobre cuestiones religiosas.

NACIONALIZACION DE LA UNIVERSIDAD

Santa Fe, Septiembre 8 — Revistió proporciones la manifestación organizada por los universitarios, para pedir la nacionalización de la universidad.

Concurrieron delegaciones de Entre Ríos, Esperanza y otros puntos.

La columna ocupaba aproximadamente tres cuadras precedida de banderas y bandas de música.

Hablaron los universitarios Busaniche y Bonaparte.

Hicieron resaltar la justicia de la gestión que motivaba este movimiento de opinión.

Ambos oradores hablaron en forma discreta y fueron aplaudidos.

PENSIONADOS Y JUBILADOS

Santa Fe, Septiembre 8 — Se censura la morosidad del gobierno en pagar á los pensionados y jubilados.

Siempre se hallan pretextos para esos retardos injustificados.

EL BANCO POPULAR

Santa Fe, Septiembre 8 — El directorio del Banco Popular espera que terminará definitivamente dentro de pocos días más la operación confiada al doctor Carlos Aldao, para aumentar el capital de esa institución en diez millones.

ARREGLO CON COLONOS

Sancti Spíritu, Septiembre 8 — El señor Vicente Rabasa, propietario de un campo conocido por La Bomba, arregló con sus colonos al 25 por ciento en parva y troja.

GIRAS DEL GOBERNADOR

Santa Fe, Septiembre 8 — El gobernador salió hoy en el tren de las 6 de la mañana para Nelson.

Regresará esta noche.

ROSARIO

LA RENUNCIA DEL INTENDENTE

Rosario, Septiembre 8 — No se sabe aún quién será el nuevo intendente, pero puedo adelantar que muy pronto será designado, tal vez mañana mismo.

El ministro doctor Herrera, que se encuentra en ésta desde anoche, se ocupa de buscar reemplazante al señor Nocetti.

El ingeniero Julio Bello, á quien se le ofreció antes la intendencia, es también ahora persona grata al gobierno para el cargo.

No obstante, es dudoso que el señor Bello acceda, pues es director de la escuela de comercio de la nación, desde hace muchos años y está próximo á jubilarse.

De abandonar sus actuales funciones, perdería su derecho á la jubilación.

Es posible que esta tarde se produzca alguna novedad.

El ministro de Gobierno conversó con el señor Nocetti.

La entrevista fué muy cordial y en ella enteró aquél al doctor Herrera de las causas que lo habían determinado á retirarse, que son las mismas que se sabe contiene la carta confidencial que dirigió ayer al gobernador doctor Menchaca.

Rosario, Septiembre 8—Tan animados como ayer, han sido en los clubs y otros sitios de reunión, los comentarios respecto de la renuncia del intendente señor Nocetti.

Las causas que determinaron su renuncia son divergencias políticas.

Los nombres de los candidatos para reemplazar al señor Nocetti, son muchos pero ellos no tienen fundamento ni justificación.

Los diarios opositores se ocupan del asunto y lo comentan.

—El ministro de Gobierno, ha encontrado ya el candidato para reemplazar al señor Nocetti.

El nombramiento se hará de mañana á pasado.

El nombre del candidato ha sido imposible conocer. Lo único que puede decirse es que posiblemente ocupará el puesto alguna de estas cuatro personas, señores Noriega, Infante, Bello y Gandolla.

PRESUPUESTO PARA 1913

Rosario, Septiembre 8—Según noticias recogidas en las mejores fuentes, el Poder Ejecutivo de la provincia convocará á las Cámaras legislativas á sesiones extraordinarias para el día 21 del corriente.

Respecto al presupuesto ratificó las informaciones dadas anteriormente.

El irá aumentado en las cifras correspondientes á instrucción pública, y policías de las ciudades y campaña.

La justicia también hará acrecentar los gastos, pues serán aumentados los sueldos de los jueces y demás funcionarios de los tribunales que actualmente se hallan muy mal remunerados.

ECOS SOCIALES

Rosario, Septiembre 8—En el vecino pueblo de San Lorenzo, falleció el acaudalado hacendado señor Froilán Palacios, caballero que contribuyó en gran parte al progreso de dicha localidad.

Su muerte enluta á numerosas familias de ésta.

Mañana se realizará el sepelio de sus restos en el cementerio de San Lorenzo.

—Favorecido por un espléndido día, el parque Independencia estuvo hoy muy concurrido por gran número de familias.

—La Sociedad del Santísimo Rosario, presidida por la señora Manuela Pérez de Marull, con objeto de allegar fondos para el Asilo de Huérfanos, ha decidido hacer una colecta pública á beneficio de dicha institución.

Se han reunido las comisiones para organizar la colecta.

—El 14, los amigos del señor Luis Vila, le darán un banquete en la rotisserie Cifré, con motivo de su próximo enlace.

POLICIALES

Rosario, Septiembre 8 — En la calle 25 de Diciembre entre las de Gálvez y Virasoro, Ramón López, español, de 26 años de edad, falleció repentinamente de un síncope cardíaco.

—Angel Ferro y Diego Matre, se tomaron en pelea.

El primero resultó herido en la cabeza.

—A Celedonio Fuentes le robaron ropas y objetos.

—El jefe del gabinete de identificaciones, señor Joaquín Aronna, y varios empleados, se trasladaron á San Lorenzo, para prontuariar é identificar á todo el personal de los arsenales de puerto Borghi.

VISITA AL CUERPO DE BOMBEROS

Rosario, Septiembre 8 — El ministro de Gobierno visitó esta tarde el cuartel de bomberos, acompañado por el jefe político, señor Núñez, el secretario señor Rodríguez, el comisario de órdenes señor González y otras personas.

Se hizo funcionar en su presencia la nueva máquina para extinguir incendios, de la cual me ocupé ayer.

El cuerpo de aprendices realizó ejercicios.

El doctor Herrera se mostró satisfecho de los progresos del cuerpo.

EL MINISTRO DE GOBIERNO

Rosario, Septiembre 8 — El ministro doctor Herrera, comió esta noche en compañía del presidente del directorio del Banco Provincial, señor Néstor Noriega y del inspector general de la municipalidad, señor Gandolla.

LA VIALIDAD EN LA PROVINCIA

Rosario, Septiembre 8 — El ministro de Agricultura tiene en proyecto una ley sobre la vialidad en la provincia, que es uno de los problemas que preocupan más al gobierno y al pueblo.

Existe el propósito de crear un cuerpo de inspectores de caminos dependiente del Ministerio de Agricultura.

Además, se crearía otro cuerpo de técnicos dependiente del ministerio de Gobierno.

CONCIERTO

Rosario, Septiembre 8—En el teatro de la Opera, esta noche el señor Robert Jandelli dió un concierto.

CENTROS SOCIALES

Rosario, Septiembre 8 — El centro Domingo F. Sarmiento realizó una fiesta, que estuvo muy animada, en los salones de la Sociedad España.

Concurrieron numerosas familias.

—El centro La Perla dará una fiesta el 21 del corriente en el local de la Sociedad España.

SAN JUSTO

EL CENSO ESCOLAR—ESCUELA NORMAL

San Justo, Septiembre 8—Han sido nombrados para formar la comisión departamental del censo escolar de la provincia, los señores Enrique Rodríguez, Sebastián Pérez y J. Benjamín Uriondo.

—Se pagaron los sueldos al personal de la escuela normal por el mes de Agosto.

A tres profesores interinos no se les abonó sus haberes, á pesar de que algunos de esos interinatos fueron aprobados por el consejo de educación.

—Anoche volvió á helar bastante.

IRIONDO

HELADA—SIEMBRA DEL MAIZ—FALLECIMIENTO—EL PARTIDO RADICAL

Cañada de Gómez, Septiembre 8—Anoche cayó una helada, pero no causó perjuicios á las sementeras.

—La siembra de maíz se hace sin tropiezos.

—Falleció el ex director de la escuela fiscal, señor Modesto Ergueta, persona muy apreciada por sus procederes correctos.

—Se hizo cargo de la gerencia del Banco de la Nación Argentina, el señor Alfredo López Navia.

—El partido Radical reorganizará el comité en breve.

SAN LORENZO

LA ESCUELA FISCAL—ENFERMO

Carcarañá, Septiembre 8—Carecen de fundamento los ataques contra la escuela fiscal.

Se trata de desprestigiar á la directora, señora de Montalvo, persona que cuenta con simpatías en el pueblo.

—Se halla mejor el señor Armando Casaretto.

SAN CRISTOBAL

VIAJEROS

San Cristóbal, Septiembre 8—Para Santa Fe salieron el señor Juan Doval y señora.

LAS COLONIAS

FIESTA SOCIAL — PAGO DE HABERES

Esperanza, Septiembre 8 — En el Club Social se realizó anoche una tertulia.

Concurrieron las familias de Denner, Nessel, Ladreyt, Vidal, Mahieu, Iturraspe, Zamora, Ronchetti, Zumarlaga y otras.

Se bailó hasta las cuatro de la mañana.

—En la escuela normal se pagó los haberes al personal por Agosto último.

BIBLIOGRAFIA

PUBLICACIONES RECIBIDAS—Revista de la Educación, publicación mensual, órgano del consejo general de educación de Santiago del Estero, año I, número 3. Lloyd Argentino, revista de navegación y comercio, número 566, año XX. La Plaza, órgano de la producción y del comercio, Rosario, número 795, año 13. Revista de Ciencias Comerciales, de Buenos Aires, núm. 17, año II. La Scena Umoristica, año V, núm. 3. Constancia, año 35, núm. 1304. K. I. T., revista ilustrada, año I, número 3, de San Fernando. Exito Gráfico núm. 433, año X. Urania, revista estudiantil, año I, núm. 1. Tiro Nacional Argentino, números 23 y 24, año III. Revista Semanal, núm. 62. El Comercio del Rosario, revista dedicada al fomento del comercio, la industria y producción nacional.

EL PORVENIR DEL OESTE—Apareció con nutridos materiales el número 114 (año III) de este semanario que defiende los intereses públicos de las parroquias de San Carlos Norte y Sur.

BOLETIN DE LA UNION PANAMERICANA — Recibimos el número correspondiente á Julio y Agosto. Trae abundante material de redacción sobre la vida americana en sus manifestaciones más caracterizadas. Contiene ilustraciones nítidas, correspondientes á la vasta información y á las colaboraciones que trae. Número 1, volumen XXXV.

LA JORNADA LEGAL — "Exposición de la industria y del comercio del Uruguay á la Cámara de Representantes". Suscrito por numerosos industriales, le ha sido presentado al Congreso de la vecina República un largo informe, en el cual los firmantes se manifiestan contrarios al proyecto del Ejecutivo que reduce á ocho horas la jornada legal del obrero.

REVISTA DEL CENTRO ESTUDIANTES DE INGENIERIA — Se ha publicado el número 121, año XIII de esta revista que aparece bajo los auspicios de la Federación Universitaria.

VERBUM, órgano del Centro Estudiantes de Filosofía y Letras.

Registra un sumario interesante, donde aparecen las firmas de alumnos y profesores de la Facultad. Número 20, año V.

PUBLICACIONES RECIBIDAS — "Asociación Española de Socorros Mutuos", número 6, año 1. "El Boletín" publicación de la Sociedad Protectora de Niños Desvalidos, número 338. "Revista Comercial de Bahía Blanca", año XII, número 512. "El Comercial", órgano de la Liga Comercial de la provincia de Buenos Aires, número 1065. "Boletín del Centro Vitivinícola Nacional", número 83, año VIII. "Boletín del Centro de Destiladores Licoristas", número 182. "Mundo Argentino", número 87, año II. "La Farmacia Moderna", número 29. "Semper et Ubique", órgano de los alumnos de la escuela normal del Paraná, número 6, año II. "Estímulo" de Bell Ville, año I, número II.

EL CABOTAJE NACIONAL—Se incorpora al periodismo esta nueva revista, como portavoz del Centro de Cabotaje Nacional. Tiene el primer número un buen sumario de informaciones y artículos sobre la materia.

ARGENTINA: PAIS, PUEBLO, VIDA ECONOMICA Y COLONIZACION—Hemos recibido el número-prospecto de una nueva obra sobre la Argentina, escrita en alemán, de la cual es autor el señor Adolfo A. Schuster.

En los capítulos sueltos que han aparecido y que hemos leído, hay páginas descriptivas de animado colorido, trozos de la historia de nuestra ganadería y una serie de datos que prueban que el autor no habla de oídas. Ha residido y viajado en la Argentina, durante cinco años, conoce el idioma castellano, y según afirma, es también propietario en la Argentina.

Su libro se anuncia en una forma simpática por el criterio general, y se leerá, sin duda, con interés en los países de habla alemana, en Europa, y las numerosas personas que entre nosotros dominan ese idioma.

SOCIEDADES Y CIRCULOS

CENTRE CATALA — Lucida estuvo la fiesta que dió este centro el sábado por la noche, en sus salones de la calle Chacabuco.

El programa lo compusieron las obras "La chicanera", "Chateau Margaux" y diversos números musicales á cargo de los señores Rodoreda, Bonet, Roca, señorita Ana María Gómez y el excéntrico musical Corona.

Terminados los números del programa se desarrolló un baile familiar que se mantuvo muy animado.

FRATELLANZA ARTIGIANA — Con buen éxito se realizó la tertulia familiar que esta sociedad ofreció á sus socios, en sus salones.

LAURAK BAT — Amena fué la recepción familiar que esta sociedad celebró ayer, en su local de la calle Belgrano.

En obsequio á las familias de los socios, fué jugado un partido de pelota á sare, entre los señores Ignacio Urbistond y Santiago Roca contra Vicente del Río y Luis F. de Loyola.

NUEVA XX DE SEPTIEMBRE DE 1870 — En celebración del 18 aniversario de su fundación, esta sociedad italiana de socorros mutuos, dió anoche en su local de la calle Bustamante número 563, un banquete que transcurrió en medio de la mayor animación. Al destaparse el champaña, hizo uso de la palabra, á instancias de los comensales, el presidente de la sociedad, señor Luis Pasini, quien aludió al estado floreciente de la misma en frases elocuentes, que le valieron muchos aplausos.

Una buena orquesta amenizó el acto.

OBSERVACIONES METEOROLOGICAS

Instalación especial de LA PRENSA

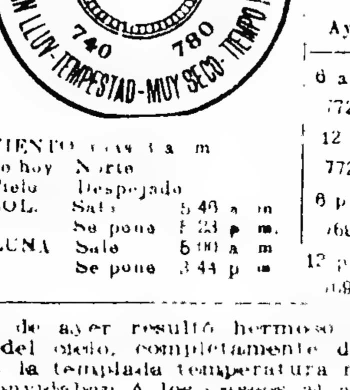

Termómetro		Barómetro
A las 3 a. m. hoy 8 0		A las 3 a. m. hoy mínima 769 7
Ayer		Ayer
6 a. m.		6 a. m.
6 0		772 0
12 m.	VIENTO á las 3 a. m. de hoy: Norte	12 m.
17 0	Cielo: Despejado	772 0
6 p. m.	SOL. Sale 5 46 a. m.	6 p. m.
12 0	Se pone 6 23 p. m.	769 6
12 p. m.	LUNA. Sale 5 00 a. m.	12 p. m.
9 0	Se pone 3 44 p. m.	769 8

El día de ayer resultó hermoso. El aspecto del cielo, completamente despejado, y la templada temperatura reinante, convidaban á los paseos al aire libre.

Dirección y velocidad del viento: ONO., O., OSO. y SO., con una velocidad media de 12 kilómetros por hora. A las 12 de la noche soplaba viento NNO. Humedad, máxima, 67.

Temperatura el día 8 del año anterior: máxima 22 grados, mínima 10.

Cálculo del tiempo probable hasta las 8 p. m. de hoy, según la Oficina Meteorológica Argentina:

Provincia de Buenos Aires — Bueno, temperatura en ascenso.

Santa Fe, Entre Ríos y Corrientes — Bueno, temperatura en ascenso.

Jujuy, Salta y Tucumán — Bueno, temperatura en ascenso.

Región mediterránea — Bueno, temperatura en ascenso.

Región andina — Bueno, temperatura en ascenso.

Neuquén y Río Negro — Bueno, ascenso de temperatura en el Oeste.

Chubut y Santa Cruz — Bueno, temperatura en ascenso.

NOTICIAS MUNICIPALES

EN LAS INMEDIACIONES DE MALDONADO

PEDIDO DE VECINOS

La sociedad de fomento General San Martín, de Maldonado, se ha dirigido á la Intendencia Municipal, para solicitar la plantación de árboles en las calles Guatemala, de Dorrego al arroyo Maldonado, Fitz Roy, de Santa Fe á Guatemala, y Humboldt, de Paraguay á Soler.

Por la misma nota, dicha sociedad solicita el arreglo de la última de las calles citadas, desde Humboldt al arroyo Maldonado.

En el cruce de las vías del ferrocarril al Pacífico, con las calles Honduras y Arévalo, no existe adoquinado, por lo cual la sociedad de fomento que nos ocupa, solicitó también de la Intendencia, que intervenga en el sentido de hacerlas arreglar.

Como la compañía de gas, con la cual la Intendencia Municipal hizo contrato de alumbrado para algunos barrios de Maldonado, aún no ha colocado las instalaciones de dicho servicio, la sociedad General San Martín pasó una nota á dicha compañía, á fin de que á la brevedad posible se haga la distribución de luz, al menos en la calle Bompland, de Guatemala á Rivera, que es donde más falta hace.

EN LA CALLE PROVINCIAS UNIDAS

Las obras de pavimentación

La sociedad Unión Conductores de Reses, gestionó de la Intendencia Municipal la construcción del afirmado de la calle Provincias Unidas, de Candelaria á San Fernando, con adoquines de granito y base de hormigón de cal, á fin de colocarla en condiciones de vialidad.

En Diciembre de 1910, el Concejo Deliberante, de acuerdo con un mensaje de la Intendencia, sancionó la ejecución de esas obras de pavimentación por administración, y, en consecuencia, el D. E. en licitación pública, aceptó la propuesta presentada por varios empresarios particulares.

A pesar de haber trascurrido dos años aproximadamente, aún no se ha pavimentado más que una parte, es decir, desde la calle José María Moreno hasta Candelaria, y la otra parte que comprende las calles que se encuentran entre esta última y San Fernando, que es la que más necesita del afirmado, ha permanecido, hasta el presente, en las condiciones más deplorables de higiene y de vialidad.

La calle Provincias Unidas, es la calle que utilizan los 800 carros que concurren diariamente á los mataderos públicos; es la vía por la cual transitan los carros de ladrillos provenientes de los hornos de Taolada y San Justo, y pueblos adyacentes, y, finalmente, está ocupada, en casi toda su extensión, por doble vía del tranvía Anglo Argentino.

Esta sola exposición da una idea aproximada de la necesidad que existe en pavimentar, cuanto antes, esa calle, por cuyo motivo consideramos que la Intendencia debe ordenar á los empresarios que se dé cumplimiento á las disposiciones del contrato celebrado y ejecuten los citados trabajos.

CENTROS SOCIALES

RESULTADO DE LAS ULTIMAS FIESTAS

INTERESANTES FUNCIONES

Información general

Hubo buen público para las numerosas fiestas que realizaron el sábado por la noche los centros sociales de la capital.

En la mayor parte de estas fiestas se desarrollaron interesantes programas teatrales, que hicieron pasar un rato divertido á la concurrencia.

—Con lucido éxito se efectuó el concierto seguido de baile de gala que, en honor de la sociedad Submarino Peral, ofreció el centro Caras y Caretas, en los salones de la Colonia Italiana.

Asistieron mucho al público, que concurrió á esta fiesta, los números: "Treinta de mota", diálogo por los señores P. Morales y M. Russo, la canzoneta cómica "Niño bien", por el barítono señor Paduccio, juegos de prestidigitación, el monólogo "Tirifilo conscripto", por el señor A. Piazzi Morales, la romanza de "Aida" por el tenor Alarcón y un entremés cómico "El cambiaso".

En uno de los intermedios, el presidente del centro Caras y Caretas, señor Marcos Escoriet, ofreció la fiesta á la comisión del Submarino Peral, con un discurso muy conceptuoso y agradeció en nombre de este centro su presidente, señor Pombar, quien, como recuerdo de la fiesta hizo entrega á aquella sociedad de un tintero de metal.

La fiesta finalizó con un baile familiar que se mantuvo en un ambiente muy animado.

—Una hermosa reunión, por el buen contingente que se congregó en la sala, resultó la que ofreció el club social Bartolomé Cattaneo, en el local de Les Enfants de Beranger, en honor del presidente honorario cuyo nombre lleva el club.

El cuadro social de aficionados que dirigen los señores Saturno Vidaurre y Arturo Arrua, puso en escena el drama en tres actos del último de los señores nombrados titulado "Hija inocente", cuyo desarrollo interesó al auditorio.

Luego el señor José Otal recitó un monólogo cómico, siendo muy aplaudido.

A continuación se desarrolló un baile familiar muy animado.

—Amenizada por una buena orquesta se realizó con el entusiasmo y la concurrencia de costumbre la tertulia familiar que dió á sus relaciones la sociedad La Rusticana, en el salón La Argentina.

—Muy alegre resultó el baile familiar que el centro Navarro ofreció á las familias de sus socios, en el salón del Centro de Almaceneros.

La fiesta fué amenizada por la rondalla Vázquez, que ejecutó un variado repertorio de danzas, entre ellas un buen número de jotas.

—Mucha concurrencia participó de la fiesta que dió el centro Jóvenes Amantes del Arte, en el salón de la Lago di Como.

El cuadro social, cuyo entusiasmo y afición son característicos, llevó á escena el drama en tres actos "Flor del aire" y la comedia "Don Pascual", á las que prestó su concurso la señora Adela Dufour, quien se distinguió en los papeles que interpretó.

—Con gran animación se realizó en el salón del Operai Italiani, el baile que dió el centro La Tosca.

A pedido de la concurrencia, el maestro Villegas ejecutó en el piano un hermoso vals de que es autor, titulado "Modestia", y que la concurrencia luego hizo repetir entre aplausos.

—Interesante estuvo la reunión de gala que, en conmemoración de las fiestas españolas, dió el centro Defensores de Galicia, en el salón del Orfeón Español.

Fueron representadas en esta fiesta las obras "La tonta de capirote" y "Los tres gorriones", después de lo cual se bailó hasta el amanecer.

"El barquillero" y "Los tres gorriones", fueron representadas en el Orfeón Gallego Primitivo, con motivo de la fiesta organizada por la sociedad Hispano Americana.

Terminó la fiesta con un baile familiar del que participaron muchas parejas.

—De las demás fiestas que se efectuaron durante la noche del sábado, merecen citarse por diversos conceptos las que realizaron los centros Juan Domenech, en el Centro Republicano Español; Bomberos Voluntarios de la Boca, en su local social; Raza Veneta, en la Tipográfica Bonaerense; Amor y Primavera, en la Nazionale Italiana; Amantes á la Libertad, en la XX Settembre; Olimpo Argentino, en su salón; Ferruccio Garavaglia, en la Fratellanza Militare, y Orfeón Español, en la Sociedad Española de Belgrano.

LAS FIESTAS DE AYER A LA TARDE

El entusiasmo, puede decirse, aumentó durante el trascurso de las fiestas efectuadas ayer, por la tarde, pues los salones de bailes estuvieron concurridísimos.

—La fiesta que dió el Orfeón Argentino del Sur, en el Operai Italiani, estuvo muy animada y la concurrencia fué numerosa.

—Mucha animación y concurrencia hubo en la fiesta de gala que dió ayer, por la tarde, la sociedad Submarino Peral, en el local del Orfeón Español.

—Un singular entusiasmo reinó durante el trascurso del baile que efectuó en la tarde ayer la sociedad Orfeón del Oeste, en la Colonia Italiana.

—El club C. Z. dió ayer, por la tarde, una fiesta interesante, en honor del centro Caras y Caretas, en los salones del Centro de Almaceneros.

—Un buen número de parejas participó del baile extraordinario que realizó ayer, por la tarde, el club Los Inmortales, en el salón de la XX Settembre.

—Animada y concurrida estuvo la fiesta extraordinaria que se realizó bajo los auspicios de la sociedad Submarino Peral, en el salón del Orfeón Gallego Primitivo.

—Mucho entusiasmo reinó durante el desarrollo del baile que efectuó ayer el cuadro Va y Viene, en el salón Ramón L. Falcón.

Resultaron igualmente interesantes las reuniones de las sociedades Pellegrino Alegre, en la Sociedad Española de Belgrano, Los Cívicos Unidos, en la Fratellanza Artigiana, y ¿Qué te Parece?, en el salón Villa Crespo.

—Una interesante y amena reunión familiar dió motivo la tertulia que ofreció anoche á las familias de sus socios el círculo Buenos Aires, en el salón de la Lago di Como, reunión que fué amenizada por una buena orquesta á la que las parejas hicieron los honores.

CULTO CATOLICO

Peregrinación á Luján — Primera comunión de los alumnos del colegio Lacordaire—Iglesia San Francisco.

Bajo la presidencia del internuncio apostólico, monseñor Locatelli se realizó ayer la peregrinación organizada por la congregación de ex alumnos del colegio del Salvador, al santuario de Luján.

Los peregrinos salieron de esta capital á las 7 a. m. y llegados á la estación Luján, se trasladaron á pie al santuario de la Virgen, en donde se celebró una misa de comunión general.

El regreso se hizo con todo orden á las 4 de la tarde.

—El domingo 15 del corriente, á las 8.30 a. m., se realizará en la Basílica del Rosario, la primera comunión de los alumnos del colegio Lacordaire.

—La dirección de ese colegio ha invitado á numerosas familias para presenciar ese acto.

—Ayer, á las 9 a. m., se cantó en la iglesia de San Francisco una misa solemne en honor de la Virgen del Carmen.

Asistieron á esta ceremonia numerosas familias.

—Cuarenta horas—Iglesia de San Pedro Nolasco, calle Gaona y Espinosa.

INFORMACIONES UTILES

CALENDARIO

Calendario gregoriano — Septiembre 9—Festividad católica — Santa Claudia.
Id ortodoxo — 27 de Agosto—Bruno.
Id israelita—27 de Ejul de 5672.
Id mahometano—27 de Ramadán.

JURIDICAS

Los que se han casado en un país extranjero, en que no existe el divorcio, no pueden volver á casarse por nuestras leyes, sino después de haber enviudado, y si lo hacen antes, cometen el delito de bigamía.

—Si se casan dos personas viudas que tienen hijos de los anteriores matrimonios, á la muerte de uno de los cónyuges, los hijos del otro, habidos en el matrimonio anterior, no tienen parte alguna en la herencia del causante.

—Los hijos de franceses nacidos en la República Argentina, que hayan prestado servicio militar aquí, no tienen ninguna obligación con las leyes militares francesas, en el caso de que se trasladaran á aquel país.

FECHAS HISTORICAS

9 de Septiembre

1814—Libertadores de Montevideo.—El director de las Provincias Unidas del Río de la Plata decreta una medalla de oro para los libertadores de Montevideo.

1820—Ejército de San Martín — Se produce el primer choque entre las tropas mandadas por el general San Martín y el ejército del virrey Pezuela, al mando del coronel Quimper.

1825—Combate de Las Leñas—Tiene lugar en San Juan el combate de Las Leñas, librado contra las huestes revolucionarias de esa provincia.

BOLETIN DEL DIA

Servicio general de correspondencia

Se despachará correspondencia:

Mañana á las 11 a. m. para Santos y Europa, en el P. di Udine (sin alcance) y á las 8 a. m. para Río de Janeiro y Europa, en el Koenig Wilhelm II (sin alcance), y á las 10 a. m. para Santos, Canarias y Europa, en el Barcelona (con alcance hasta las 3 p. m.), el 11, á las 10 a. m., para los puertos del Sur, en el Pte. Mitre.

—Se distribuirá correspondencia:

El 11, de Europa, y Brasil, en el Cap Vilano, con fechas hasta el 24 de Agosto.

Concurso de belleza infantil

Un conocido número de familias acudió ayer al concurso internacional de belleza infantil que se celebró en el Prince George's Hall.

Después que el jurado hubo terminado la tarea de clasificar á los concurrentes, se inició el programa del concierto organizado por el profesor Andrés J. Labanchi. Tomaron parte en él, la señora Juana R. de Labeyre, las señoritas María Bertarelli y Ana Donnini, y el señor Pedro Tabanelli.

El veredicto del jurado se hará conocer oportunamente y la distribución de premios se realizará en acto público.

BOLSA, BANCA Y COMERCIO

RESUMEN DE LA SEMANA

La confianza, base indispensable para los negocios, aumenta constantemente, lo mismo respecto de la situación actual que del futuro del país. Si los negocios no alcanzan al volumen de las épocas normales, se debe á la prudencia con que se procede para moderar toda clase de operaciones.

Lo que más facilita el movimiento de la plaza es la existencia de capitales disponibles, cuyo concurso se obtiene con facilidad para negocios serios y de buena garantía. Además se ha dispuesto de buena cantidad de moneda; que aumentó la circulación procedente de los dividendos de diversas sociedades anónimas que acaban de celebrar sus asambleas anuales, á que se agregó lo producido por los remates que varias casas importadoras están realizando, para vender grandes surtidos de artículos de la estación de verano, los cuales compran comerciantes de las provincias á pagar en diversos plazos, con pagarés que descuentan fácilmente los importadores en los Bancos de la capital.

La comparación de las quiebras en los ocho primeros meses del año proporciona la prueba de que los negocios del país, vuelven á su estado normal después de algún tiempo de inquietud natural. El mes de Febrero figuró en primer término en los desastres comerciales argentinos con 14 millones de pesos; el segundo lugar correspondió á Marzo con 11 millones, para seguir Abril, Mayo y Junio con 8 millones cada uno, que bajaron en Julio á 7 y hasta 4 millones en Agosto, cifra igual á la de Enero.

No disminuye la demanda en los descuentos, á lo cual se debe que siga firme la tasa bancaria de 7 3/4 á 8 1/2 por ciento al año. Respecto de cambios el año es excepcional, distinguiéndose por la falta de letras comerciales á 90 días. Dicha falta no se considera peligrosa porque los tipos de plaza no tienen tendencia de baja, pues indican más bien que durante algún tiempo permanecerán sostenidos.

La Caja de Conversión ha tenido nuevo aumento en el depósito de oro durante la semana, equivalente á pesos 662.369.17, con cuya cantidad llegó la existencia el sábado á 218.993.314.84 pesos.

La Bolsa se animó en los últimos días, realizándose negocios muy variados é importantes en forma satisfactoria y con precios firmes en la mayor parte de lo negociado. Las diferencias de cotización fueron: la cédula argentina subió 30 centavos; la serie H subió 50 centavos; la J subió 50 centavos; la K bajó 30 centavos y la L bajó 2.20. El 5 por ciento argentino de 1905 bajó 80 centavos, y el de 1911 subió 20 centavos. Los bonos municipales de pavimentación, servicio trimestral, bajaron 3 1/2 puntos y los de servicio semestral bajaron 1.20. El 6 por ciento de Buenos Aires segunda serie, subió 2 puntos, y la tercera serie subió 1 1/2 punto. El 5 por ciento de Entre Ríos bajó 5 puntos. La conversión de cédulas provinciales de 3 1/2 por ciento subió 10 centavos. Las acciones del Banco Francés subieron un punto. Las de las Bodegas Tomba subieron un punto. Las de puerto Sastre subieron 15 centavos. Las de los muelles y depósitos de La Plata bajaron 50 centavos. Las de la Industrial Paraguaya bajaron 10 centavos. Las del Mercado Central de Frutos bajaron 4 puntos. Las de la Refinería Argentina subieron 50 centavos. Las de Catalinas subieron 25 centavos. Las de The River Plate Quebracho subieron 10 centavos. Las del Trust del Alto Paraguay subieron 15 centavos. Las del Banco del Comercio subieron 30 centavos. Las del Banco Español subieron un punto. Las del Banco de Galicia subieron 1 1/2 punto. Las del Banco Popular Argentino subieron 50 centavos. Las del Banco de la Provincia subieron 50 centavos. Las de la compañía Anglo-Argentina de Electricidad subieron 2 puntos. Las de la Compañía General de Fósforos subieron 2 1/2 puntos. Las de la Compañía General de Teléfonos subieron 2 1/2 puntos. Las de la compañía de tierras del Oeste subieron 6 puntos. Las de tierras del Sur subieron un punto. Las de los Quebrachales Fusionados bajaron 50 centavos. Las del puerto de San Nicolás subieron 5.30. Los certificados de 40 por ciento del Banco Español subieron un punto. Los de 80 por ciento del Banco El Hogar Argentino subieron 3 puntos. Los de 40 por ciento del Banco de Galicia subieron un punto, y los de 20 por ciento subieron 50 centavos.

LA SEMANA AGRICOLA - GANADERA

RESUMEN GENERAL

En la plaza y en el exterior — Cotizaciones corrientes — Haciendas, lanas y cueros — Mercados agrícolas — Precios y exportaciones.

LANAS

En la semana próxima pasada solamente se llevaron á cabo ventas de pequeños lotes de lanas, con ciertas dificultades, á causa de la escasez de compradores.

Las ventas se realizaron á los siguientes precios medios:

Lana cruza fina, de pesos 6 á 6.80; cruza mediana, de 5.40 á 7; cruza gruesa, de 5.20 á 5.80, de borregas, de 5 á 6.30.

Se realizaron dos ventas de lanas de segunda esquila, á precios que variaron entre 4.80 y 5 pesos á causa de estar muy cargadas de semillas.

—

El estado de las plazas europeas para las lanas puede resumirse por lo que informa el siguiente telegrama fechado el sábado en Amberes:

"Se nota mayor firmeza en las cotizaciones como consecuencia de la buena marcha de la industria, del stock relativamente escaso de materia prima en los centros fabriles y de la tranquila situación internacional.

"Espérase con gran interés los remates en Amberes y Londres, que abrirán el 17 y 24 del corriente, respectivamente. En Amberes hay 10.000 fardos catalogados."

—

En las principales plazas europeas las lanas argentinas se cotizaron á los precios que se detallan en seguida:

Amberes: lana tipo B, para Octubre, 5.72 1/2 francos, para Enero, 5.57 1/2 francos por kilogramo.

Roubaix: lana tipo único para Octubre, 5.77 1/2 francos, para Enero [illegible].

Havre: lana sucia merina: para Octubre 1.70, para Enero, 1.71 francos por kilogramo.

—

En esta temporada, desde el 1o. de Julio entraron al mercado Central de Frutos, 1.142.196 kilogramos de lana. La existencia actual es de 389.503 kilogramos.

CUEROS YEGUARIZOS, VACUNOS Y LANARES

Pieles lanares de campo — (Estación) —En esta semana la plaza presentó dos aspectos, ó sea: venta fácil con precios firmes para todo lo superior y especial, venta laboriosa con baja de precios para las partidas regulares é inferiores, y esa situación se mantuvo hasta el viernes.

El interés prima siempre por los lotes de pieles con lana cruza, cuya venta se hace en condiciones más liberales que las partidas con lana mestiza fina Rambouillet, pues aquellas son disputadas por mayor número de compradores que éstas.

Como precios extremos conocimos pesos 0.82, 0.83 y 0.84 que los obtuvieron lotes procedentes de la zona Sur de la provincia de Buenos Aires, y que tanto por la bondad del producto como por la composición, pues tenían dos y tres veces mayor cantidad de consumo defectuoso y mortecino que consumo bueno, merecieron la clasificación de excepcionales.

Pieles lanares cuarta lana y peladas — Esta clase no experimentó cambio alguno: sus precios y venta se mantienen siempre en el mismo nivel de otras semanas.

Pieles lanares de matadero — El interés por estas se sostiene igual que la semana pasada, pagándose, poco más ó menos, los mismos precios.

Pieles lanares de Entre Ríos — El movimiento fué muy escaso por falta de entrada. En las barracas se hicieron algunos negocios pagándose pesos 0.68 al barrer.

Pieles lanares del Chubut — Se realizaron algunas ventas hasta pesos 0.62 los de estación y pesos 0.52 los pelados y cortos.

Pieles de corderitos — Han entrado algunos lotecitos de pieles nuevas, las que tuvieron buena aceptación, pues se pagaron pesos 3.20, 3.30 y 3.40. Para las viejas no hay cambio, cotizándose dentro de los precios que en el cuadro respectivo se detallan.

Cueros vacunos — El mercado para este producto atraviesa por un período que sólo podemos clasificar de anormal, pues otra explicación no tiene lo que actualmente pasa.

Abrió el lunes la plaza sin mayores cambios sobre la semana anterior, pero el martes y sin saber á que atribuirse un comprador salió pagando precios que acusaban un alza de un peso por ciertos lotecitos.

Creyóse que eso no sería duradero y que muy pronto volvería el mercado á la normalidad anterior, pero no sucedió así, pues el mismo comprador el miércoles y jueves pagó varios lotes á pesos 14.50, 14.70, 14.80 y 15.

Los demás compradores ó se abstuvieron de operar ó lo hacían con cierta reserva en precios alrededor de pesos 14 por los buenos lotes.

El viernes la situación de mejora se perfiló más clara, pues otros compradores operaron pagando algunos lotes superiores alrededor de pesos 14.50. De modo que el alza en precios queda confirmada alrededor de pesos 1 los 10 kilos para los buenos lotes y de pesos 0.50 á 0.80 para los lotes generales.

En cueros Córdoba conocimos ventas á pesos 15.50 y 15.60 y en cueros de Corrientes hasta pesos 5.75 oro.

Cueros de becerros y nonatos — En estos productos ha vuelto á notarse otra reacción favorable en sus precios, pues se pagó por los primeros hasta 13.50 pesos y 12.50 por los segundos.

Cueros de yeguarizos — No hubo cambio alguno, pues se continuó operando dentro de los mismos precios de las dos últimas semanas.

He aquí las cotizaciones medias generales obtenidas por los cueros:

Cueros vacunos de campo — Consumo, superiores (10 kilos), de pesos 14.30 á 14.50; id buenos id 13.90 á 14.20; id regulares id 13.40 á 13.70; id inferiores id 13.10 á 13.30.

Cueros vacunos de campo — Mortecinos superiores (10 kilos), de 14.30 á 14.50; id buenos id 13.90 á 14.20; id regulares id 13.40 á 13.70; id inferiores id 13.10 á 13.30.

Cueros vacunos de matadero — Superiores (10 kilos) de pesos 14.10 á 14.30; buenos id 13.70 á 14; regulares id 13.20 á 13.50; inferiores id 12.90 á 13.10.

Cueros vacunos pesados — De más de 15 kilos (10 kilos), de pesos 11 á 12.50.

Becerros, según condición (10 kilos) de pesos 13.10 á 13.50; nonatos id id id 12.10 á 12.50.

Cueros vacunos (salados), — Novillos (1 kilo), de pesos 0.62 á 0.65; vacas id 0.55 á 0.60.

Cueros yeguarizos de campo — Buenos (uno), de pesos 6.90 á 7; regulares id 6.50 á 6.70; inferiores id 6.30 á 6.40.

Potrancas, según condición (uno), de pesos 3.15 á 3.50; potrillos id 0.30 á 0.35.

PRODUCTOS VARIOS

Pieles de nutrias — Superiores (1 kilo), de pesos 11.20 á 11.50; buenas id 10.30 á 10.80; regulares id 9.20 á 9.70; inferiores id 8.50 á 8.80.

Gorduras — Sebo, estilo de embarque, bordalesas ó cascos (10 kilos), de pesos 3.15 á 3.35; id id de campo en id id id 3.05 á 3.25; sebo en rama ó pisado en id id id 2.45 á 2.65; id id id id barricas y bolsas id 2.20 á 2.35.

Plumas de avestruz — Sin martillo, según calidad (1 kilo), de pesos 9 á 14; con martillo superior id 5.60 á 6; id id buena id 4.90 á 5.40; id id regular id 4.10 á 4.60; id id inferior id 3.50 á 3.90.

Astas — Campo, novillos (millar) de pesos 90 á 150; id vacas id 40 á 70.

Huesos de campo — Blancos limpios (1.000 kilos), de pesos 24 á 30; id sucios id 12 á 16.

CERDAS

Según clase y procedencia, las cerdas se cotizaron así, cada 10 kilogramos:

Yeguariza — Superior (10 kilos), de pesos 15.60 á 16; buena id 14.70 á 15.40; regular id 13.60 á 14.30; inferior id 13 á 13.40.

De vaca — Sin maslo superior (1 kilos) de pesos 11.80 á 12; id id buena id 11.20 á 11.50; id id regular id 10.50 á 10.80; id id inferior id 10 á 10.20; con maslo id 4.50 á 6.50.

PIELES DE LA CAZA

Siempre con fuerte demanda, las pieles de la caza tuvieron buen mercado, á estos precios:

Cueros de lobos (uno), pesos de 6 á 10; id id carpinchos id 1.50 á 2.50; id id liebres id 0.25 á 0.35; id id ciervos (1 kilo), id 1 á 1.30; id id cóndor blanco (uno), id 8 á 10; id id pardos id 4 á 5.

Pieles de zorros (una) de pesos 0.51 á 1; id id zorrinos id 0.20 á 0.50; id id cabras (10 kilos), id 8 á 12; id id cabritos (docena) id 1.50 á 2.30; id id gato montés (una) id 0.40 á 0.80; id id cisnes id 0.30 á 0.50; id id macá y chajás (cada una) id 0.20.

PRODUCCION DE LOS SALADEROS, MATADEROS Y CARNES CONSERVADAS

Los productos que se detallan en seguida, de exportación, se vendieron como sigue, en oro sellado:

Cueros salados, de saladero, novillos, á bordo derechos pagados (100 kilos) de pesos 33 á 34.50; id id id id vacas id id id id 28 á 30.

Cueros salados, de matadero, novillos (100 kilos), de pesos 28 á 30; id id id vacas id 24.50 á 25.50.

Cueros secos, de matadero, novillos (10 kilos), de pesos 4.50 á 4.60; id id id vacas id 4.50 á 4.60.

Cueros yeguarizos, salados, Entre Ríos (uno), de pesos 1.70 á 2.10; id id id Corrientes id 1.50 á 2.10.

Sebo de saladero estilo de embarque á bordo derechos pagados (100 kilos), de pesos 15 á 15.50; id id id id de matadero id 14.50 á 15.

Huesos de grasería, buenos (1.000 kilos), de pesos 30 á 35; id id id de fábrica id 8 á 10.

Cenizas de huesos (1.000 kilos), de pesos 7 á 10.

Tasajo para el Brasil (100 kilos), de pesos 16 á 17.

Cerda de potro, según clase y condición (10 kilos) de 6.50 á 11; id id vaca id id id id 7 á 8.

Aceite de patas (100 kilos), á pesos 17.50.

Garras de ojal (enfardeladas) (100 kilos) á pesos 2.40.

Vergas de vacuno (100 kilos), á pesos 5.50.

Astas de novillos (millar), de pesos 80 á 120, id id vaca id 20 á 30.

MERCADOS DE HACIENDAS

(Vacunos)

Novillos — Para frigorífico quedan con precios flojos los de gran clase y muy pesados, y se venden alrededor de 150 pesos. Las entradas han sido menos abundantes, y cierra el mercado con precios sostenidos.

Los novillos del tipo mediano gordos y de buena clase para el consumo quedan solicitados á buenos precios, y los de clase criolla lo mismo, siendo gordos.

Vacas — Esta clase queda con precios firmes para todas las clases, debido á que las entradas han sido escasas.

Vaquillonas y novillitos — Continúan solicitados los de buena gordura y de buena clase á buenos precios y lo mismo para las demás clases.

Terneros — Quedan los precios firmes para todas las clases.

Los mamones y gordos tienen más interesados y se venden á buenos precios.

He aquí las cotizaciones medias obtenidas por los vacunos:

Bueyes, especiales, según clase y tamaño de pesos 130 á 150; id gordos id id 110 á 120; id carne gorda id id 85 á 90; id buena carne id id 70 á 75, id delgados ó invernada id id 55 á 60.

Novillos para frigorífico, especiales de pesos 120 á 140; id id id gordos id 110 á 115.

Novillos mestizos, especiales de pesos 95 á 100; id id gordos id 85 á 90, id id carne gorda id 75 á 80; id id buena carne id 65 á 70; id id delgados ó invernada id 65 á 70.

Novillos criollos, gordos de pesos 80 á 85; id id carne gorda id 70 á 75; id id buena carne id 55 á 60; id id delgados ó invernada id 45 á 50.

Vacas mestizas, especiales de pesos 100 á 110; id id gordas id 90 á 95; id id carne gorda id 75 á 80; id id buena carne id 60 á 65; id id delgadas ó invernada 55 á 60.

Vacas, criollas, gordas de pesos 65 á 70; id id carne gorda id 55 á 60; id id buena carne id 45 á 50; id id delgadas ó invernada 35 á 40.

Vaquillonas, mestizas, especiales de pesos 75 á 80; id id gordas id 65 á 70, id id carne gorda id 50 á 55; id id buena carne id 40 á 45; id id delgadas ó invernada id 30 á 35.

Vaquillonas, criollas, gordas id 50 á 55; id id carne gorda id 40 á 45; id id buena carne id 35 á 40; id id delgadas ó invernada id 30 á 35.

Terneros, de año, especiales de pesos 55 á 60; id id gordos id 48 á 52; id id carne gorda id 40 á 45, id id delgados á buena carne id 30 á 35.

Terneros, mamones, especiales de pesos 35 á 40; id id gordos id 28 á 32; id id carne gorda id 20 á 25; id id delgados á buena carne id 10 á 15.

(Lanares)

En la semana las cotizaciones continuaron muy firmes para todas las clases, debido á la poca entrada.

Capones — Estos se venden con facilidad entre pesos 9.50 á 14 y los de buena gordura para matadero de pesos 14.50 á 16, según tamaño; algunos lotes excepcionales se colocaron de pesos 17 á 18.50.

Ovejas — Se venden con mucha facilidad debido á la poca entrada. Se obtiene por ovejas generales de pesos 9.50 á 10.30; por ovejas gordas y de buen tamaño de pesos 11.50 á 13.50, y las especiales de pesos 14 á 16; un lote excepcional se vendió á pesos 20.

Borregos — Se venden los en condiciones de frigorífico, de pesos 8.50 á 12 según gordura, y los delgados para consumo, de pesos 7.50 á 8.

Corderos — Como las entradas fueron algo reducidas, los precios mejoraron cotizándose según gordura entre pesos 4.80 á 7; algunos muy especiales se venden entre pesos 8 á 10 y los adquiere el frigorífico.

Los siguientes son los precios medios de los lanares:

Capones, cruza Lincoln, especiales, de pesos 12 á 13; id id id gordos id 11 á 11.70; id id id regular gordura id 10 á 10.50.

Capones, cruza Lincoln, para invernada de pesos 8 á 8.50.

Ovejas, cruza Lincoln, especiales de pesos 12 á 13.50; id id id gordas id 10 á 11; id id id regular gordura id 8.50 á 9.50.

Ovejas, cruza Lincoln, para invernada de pesos 8 á 8.50.

Capones Rambouillet, especiales de pesos 11.50 á 12; id id id gordos id 10 á 10.50; id id id regular gordura id 9 á 9.50.

Capones Rambouillet para invernada de pesos 7.50 á 8.50.

Ovejas Rambouillet, especiales de pesos 11 á 11.50; id id gordas id 9.50 á 10.50; id id regular gordura id 8.50 á 9 pesos.

Ovejas Rambouillet, para invernada de pesos 7.50 á 8.

Borregos, según gordura de pesos 7.60 á 13.

Corderos, según gordura de pesos 3.50 á 6.50.

(Porcinos)

Son actualmente importantes los arribos y así como esto influye en los precios también influye el tiempo, pues impide la matanza y laboreo y de ahí que no podamos establecer con fijeza los precios. No obstante, hoy se cotizan los especiales de pesos 0.50 á 0.58; buenos de pesos 0.46 á 0.48; regulares de pesos 0.40 á 0.46 á inferiores desde pesos 0.36 el kilo y en pie.

Los precios corrientes y de clausura el sábado fueron:

Cerdos, mestizos, especiales (1 kilo) de pesos 0.52 á 0.55; id id gordos id 0.48 á 0.52.

Cerdos, criollos, gordos (1 kilo), de pesos 0.42 á 0.46; id id carne gorda id 0.36 á 0.40.

Lechones, según gordura (uno) de pesos 3 á 6.

MERCADOS AGRICOLAS

La nota de la semana en los círculos cerealistas la constituyó el alza de los fletes marítimos que, cotizándose á más de 30 chelines por tonelada, dificultan en grado sumo la exportación de los cereales de bajo precio, como el maíz, cuyo stock es aún grande.

En la semana fueron embarcadas para el exterior 31.296 toneladas de trigo, 159.042 de maíz, 1.715 de lino y 9.540 de avena.

Para demostrar la importancia de este año agrícola, nos bastará decir que en igual semana de 1911 no se exportó maíz y que los embarques de trigo alcanzaron á 26.094 toneladas, los de lino, á 10.236 toneladas y los de avena á 1.964 toneladas.

—

En cuanto á las cotizaciones, no han experimentado cambios de importancia, tanto en las ventas de entrega inmediata como á plazo.

He aquí el resumen de las últimas operaciones realizadas, en esta plaza y en el Rosario:

BUENOS AIRES

Fechas de venta — Fechas de entrega

TRIGO

Fechas de venta	Agos.	Sept.
Sept. 4	--	8.55
Agosto 28	8.65	8.65
Agosto 21	8.65	8.65
Agosto 14	8.65	8.65

LINO

Fechas de venta	Agos.	Sept.	Oct.	Enero
Sept. 4	--	14.65	14.80	14 —
Agosto 28	--	14.90	15.05	14.15
Agosto 21	15.40	15.40	15.45	14.25
Agosto 14	15.15	15.15	15.15	14.15

MAIZ

Fechas de venta	Agos.	Sept.	Oct.	Nov.
Sept. 4	—	4.85	4.85	4.85
Agosto 28	—	4.90	4.90	4.90
Agosto 21	5.10	4.95	4.90	4.90
Agosto 14	4.95	4.90	4.90	4.90

ROSARIO

TRIGO

Fechas de venta	Agos.	Sept.	Oct.	Nov.
Sept. 4	—	8.15	8.30	8.35
Agosto 28	—	8.35	8.40	8.45
Agosto 21	—	8.25	8.35	
Agosto 14	8.25	8.30	8.35	

LINO

Fechas de venta	Oct.	Nov.	Ener.	Febr.
Sept. 4	14.70	14.80	14 —	13.85
Agosto 28	14.80	15 —	14.10	13.90
Agosto 21	14.9	15.10	14 —	13.90
Agosto 14	14.85	—	14.85	13.90

MAIZ

Fechas de venta	Sept.	Oct.	Nov.
Sept. 4	4.60	4.65	4.70
Agosto 28	4.70	4.70	4.75
Agosto 21	4.70	4.75	4.75
Agosto 14	4.70	4.70	

Durante la semana que acaba de terminar, han entrado al puerto de la capital y por ferrocarril, á las diversas estaciones, las cantidades siguientes de cereales y forrajes:

Trigo, 148.730 bolsas, lino 27.199 id; maíz 267.646 id; avena, 51.406 id; alfalfa 37.601 fardos; patatas 110.143 bolsas.

VALOR DE LA PROPIEDAD

BRAVO BARROS y Cía.

Terreno con edificio viejo, calle Córdoba 1578 á 1582, de 10.39 metros por 62.65, en $ 196.000, que equivale á pesos 300.04 el metro cuadrado. Comprador, señor Nereo Crovetto.

Casa-habitación, Avenida Pueyrredón 1732, de 10.74 metros por 55.48, en pesos 105.000, que equivale á pesos 176.21 el metro cuadrado. Comprador, señor Francisco Arcidiácono.

Casa Avenida Santa Fe 3539, con edificio antiguo, de 8.66 metros por 43.39, en pesos 66.000, que equivale á $ 176 el metro cuadrado. Comprador, señor Regino Letchos.

Casa Charcas 2889, con edificio moderno, de altos y terreno de 8.66 metros por 15.40, superficie 130 metros cuadrados, en $ 55.000, que equivale á pesos 423.07 el metro cuadrado. Compradora, señora Cora M. de González del Solar.

Casa con edificio antiguo, calle Moreno 1213 y 1215, de 6.49 metros por 30.63, en $ 40.000, que equivale á pesos 201.22 el metro cuadrado. Comprador, señor Oscar Hilzinger.

Casa con edificio antiguo, Estados Unidos 1785, de 7.14 metros por 23.38, en pesos 34.000, que equivale á $ 203.68 el metro cuadrado. Venta por orden judicial. Compradora, señora Laura Pellicer de Zelada.

Casa con edificio muy viejo, calle Mansilla 744, superficie 300.24 metros cuadrados. Venta por orden judicial, en pesos 28.700, que equivale á $ 95.66 el metro cuadrado. Compradores, señores Domingo Orzatti y Pascual Calegari.

Casa en Villa Ballester, calle Balcarce entre Queen Victoria y Belgrano, de 16.60 metros por 35, en $ 9.550, que equivale á $ 16.43 el metro cuadrado. Comprador, señor León A. Waldman.

Casa en Quilmes, calle Pringles entre Matienzo y Brandsen, de 17.32 metros por 40.44, en $ 8.000, que equivale á $ 11.41 el metro cuadrado. Comprador, señor Bartolomé P. Taverna.

Terrenos en el dock Sur con frente al arroyo Maciel, á la calle Pinto y otras más, á 7 cuadras de la Avenida Mitre, con superficies de 151.37 á 333.11 metros cuadrados, á precios que varían entre $ 6.13 y $ 7.08 el metro cuadrado, total $ 13.653.31. Venta por orden judicial. Compradores, señores Salvador Cantibargue, Pedro Vargas, H. [illegible], María S. de Gaudencio, José Pandiani y Juan Ottaso.

Importan estas ventas la cantidad de pesos 551.902.31.

V. S. LOBATO y Cía.

Casa Saavedra 1025-27-29, de 8.66 metros por 30, en $ 27.400, promedio, pesos 140.60 el metro cuadrado. Comprador, señor Leopoldo Bavader.

Casa Bella Vista 1581, de 8.66 metros por 32, en $ 19.500, promedio, $ 70 el metro cuadrado. Comprador, señor Antonio Conti.

Judicial, casa Arcos 2421, de 8.66 metros por 30.31, en $ 12.000, promedio, pesos 45.71 el m. c. Compradora, señorita Esther Brown.

Terreno Progreso esquina Alberti, con superficie de 301.69 m. c., en $ 60 el metro cuadrado. Importa $ 18.112.60. Comprador, señor Félix Jáuregui Lorta.

Terrenos en Wilde, 3 lotes, calle Las Flores entre Rodríguez y General Mitre, superficies de 360.60 m. c. cada lote, vendidos á razón de $ 5.28 el metro cuadrado. Comprador, señor Raúl Kemmerton.

Nueve lotes en la esquina de las calles Trelles y San Martín, con superficies de 343.14 á 519.60 m. c., vendidos desde $ 2.80 á $ 4 el m. c. Comprador, señor J. A. Durand. Importe total, de esta venta, $ 17.440.77.

Terreno Alvariño esquina Directorio, en tres lotes con superficies de 223.12 á 402.70 m. c., vendidos desde pesos 4.06 á $ 6.50 el m. c. Importe, pesos 4.271.94. Comprador, señor E. S. Devoto.

RISSO-PATRON y Cía.

Propiedad Viel 255, mide 7.95 por 41.15 metros, sala, comedor y 4 dormitorios, en $ 37.000, resulta á $ 111.45 el metro cuadrado. Comprador, señor Horacio Martirene.

Casa Soler 1355, mide 8.66 por 30.31 metros, sala, 4 dormitorios y comedor, en $ 27.000; resulta á $ 103.12 el m. c. Comprador, señor Luis Falcone.

Propiedad Méjico 2071, superficie 223.41 metros cuadrados, sala, 4 dormitorios, comedor y 3 piezas de madera, en $ 29.000. Comprador, señor E. Marzallo.

Propiedad Billinghurst 1519, mide 8.66 por 17.32 metros, sala, comedor y 3 dormitorios, en $ 26.000 ó sea $ 173.33 el metro cuadrado. Comprador, señor Juan A. Hourcuela.

Casa Alsina 3292, de 9.52 por 18.28 metros, sala y 3 dormitorios, en pesos 28.000, resulta $ 161 el m. c. Comprador, señor Carlos Gluria.

Propiedad Ceballos 1788, de 8 por 13.27 metros, sala y 2 piezas, en pesos 23.000, equivale á $ 216 el m. c. Comprador, señor Carlos Patruchi.

Casa Sapaleri 3101 y 3111 esquina Paysandú, salón de negocio y 2 piezas, en $ 18.000. Comprador, señor José Gadán.

En Villa Devoto, Morán esquina Llavallol, de 15.58 por 15.58 metros, en pesos 18.60 el metro cuadrado. Comprador, señor Alejandro Gerpen.

En Villa del Parque, Concordia entre Marcos Sastre y Santo Tomé, superficie 224.98 metros, en $ 8 el m. c. Comprador, señor José Fredl.

Importan estas ventas la suma de pesos 215.357.60.

BACIGALUPPI y RUA

19 casas en el Caballito, con frente á las calles Franklin, Arengreen, Añasco, Planes, Cucha-Cucha y Caballito, compuestas unas de salón de negocio, 2 piezas y demás dependencias y otras de 3, 4 y 5 piezas y demás dependencias, en cal bien construidas. Venta en 120 mensualidades y con cédulas. Se obtuvo de pesos 85 á 144 por mes, lo que da un promedio de $ 110 la mensualidad. Importa esta venta $ 322.540. Resultaron compradores los señores Rafael Saná, Emiliano Conti, Pedro Llanes, J. Lavarski, Juan Garibaldi, Santiago Testa (hijo), Pedro Pomatto, Segundo Hermos, B. [illegible], J. Perdmat, Luis Percovich, Abraham Kisfoskis, Moisés Glicowich, Roberto Delpiangolo, Jeremías Ramovich, Nicolás Antonich, José Piachentini, Ramón Pomar, Antonino Salemich.

En Miramar, una fracción de terreno compuesta de 34m64 de frente por 43m30 de fondo, situados en la manzana A A, sección 2a., vendidos á pesos 5.33 el m. c. Importa esta venta, pesos 7.983.53. Comprador, Leoncio Argañaráz.

En Flores, terreno calle Camacuá entre Merlo y Directorio, con superficie de 398.99 m. c., vendido á $ 16 el m. c. Comprador, señor Ernesto Torcuarto de Marino. Importe, $ 6.384.

En Mar del Plata, terreno calle Arenales entre Alvarado y Castelli, mide 17m32 de frente por 34m64 ed fondo. Superficie total de 599.64, vendido á razón de $ 26.66 el m. c. Importe, pesos 16.000. Compradora, señora Lola Jiménez de Abatte.

Importan estas ventas la suma de pesos 352.907.53.

FURST ZAPIOLA y Cía.

En la estación Talleres, Ferrocarril del Sud vendieron el saldo de los 281 lotes con frente á la avenida Gobernador Ugarte, y á las calles Avellaneda, Mar del Plata, Mercedes, Junín, Londres, Buenos Aires, Berlín y Mazzini, cuyas superficies varían entre 160 y 450 varas cuadradas, desde 15 á 32 pesos la mensualidad, en 100 meses, sin interés. Sale á $ 9.60 el metro cuadrado. Total de lo vendido, 281 lotes, en pesos 463.820. Resultaron compradores los señores Adolfo Jawaransky, Emilio A. Martínez, Pedro Romano, Martín Ayala, Vicente Ezquerra, José Gal, David Peter, Eulogio Lozado, José Díaz, Sebastián Bevione, José Martínez, Josefa Pelro, Nazareno Sanigallise y otros.

Fracción de 25.630 varas, con frente al bulevar Circunvalación, manzanas números 23 y 38, y á las calles Progreso, Almagro y 11 de Septiembre, en pesos 51.260. Sale á 2.66 pesos el metro cuadrado, libres de calles. Comprador, señor don Pedro Bassanetti.

En la estación Domselaar, ferrocarril del Sud. En la quinta Villa Encarnación, 87 lotes, cuyas dimensiones varían entre 300 y 500 varas, á precios que varían entre 2.20 y 5.40 la mensualidad, en 50 meses, sin interés. Resultaron compradores los señores: Catalina C. de Migoya, 12 lotes; Balbián Santoro, 11 lotes; Ramón Saurina Balaguer, Luis Rossi, Teresa Fernández de León, José Kruker, Salvador Jaroslavsky, Alberto Castillo, Antonio Zottola, Esteban J. Rossi, Rosendo Rodríguez Pérez, Eladio Irigoin, Rodolfo Requena, Manuel R. Fernández, Emiliano Zavalla y otros.

ERNESTO CALVO

Petit hotel, 3 de Febrero esquina Zabala, con 369 varas cuadradas de terreno, vendido en 79.500 pesos, á la señora Ana B. de Lacroze.

COSME FERRAZZO

En Lanús, casa calle Carlos Caroza núm. 461, de 10 por 53, edificio de 2 piezas y cocina, en 3.550 pesos. Comprador, señor Angel G. Conto.

CARLOS OLMI

Ha vendido ayer judicialmente un terreno en Saavedra, calle Besares, entre Moldes y Vidal, con una superficie de 224.98 metros cuadrados, á razón de 9.33 el metro cuadrado. Comprador, señor Pedro Rodríguez.

Otro lote, judicial, sobre la calle Vidal entre Videla y Besares, con una superficie de 374.97 metros cuadrados, á razón de 7.33 pesos el metro cuadrado. Comprador, Pedro Rodríguez.

FRANCISCO ABALO

Casa calle Neuquen 2679, entre las de Bolivia y Condarco, en 13.600 pesos. Comprador, señor Julio L. Cantilli.

Casa calle Asamblea 116, en 9.250 pesos. Comprador, señor Mauricio Pacheco.

Terreno, calle Varela, con adoquinado pago, entre Monte y Lobos, en pesos 21.70 la vara cuadrada. Comprador, señor Domingo J. Chappa.

Casa calle Inclán 1385, entre Castro Barros y Pasaje Pereyra, en 7.850 pesos. Comprador, señor Enrique Dionisio Campla.

Terreno calle Bella Vista, entre las calles de Cucha Cucha y Maturín, en 14 pesos la vara cuadrada. Compradores, señores Alberto Médici y José M. Doldán.

ARTURO DEMARCO

Terreno Moldes entre Avilés y Olaguer, 736 varas cuadradas, á pesos 34 el metro cuadrado. Compradores, Friedrich Flek y Francisco Schnedder.

Terreno Senillosa, entre Zañartú y Zelarrayán, lote 31, de 8.66 metros por 36, á 18 pesos el metro cuadrado. Comprador, Juan Zerba.

Terreno Senillosa, entre Zañartú y Zelarrayán, lote 32, de 8.66 por 36 metros, á 18 pesos el metro cuadrado. Comprador, Juan Zerba.

Terreno Doblas, entre Santander y Avellino Díaz, 10 por 59, á 13.50 pesos la vara. Comprador, Pascual A. Curtagenova.

ROSA C. DE CABRERA

Merlo 2864, de 10 por 19 varas, sala, dos dormitorios, vendida en 9.950 pesos, sale el metro á 60 pesos. Comprador, señor Juan Curutchet.

Achával 467, de 10 por 26.70, comedor, dos dormitorios, vendida en 13.500 pesos, sale el metro cuadrado á 67 pesos. Comprador, señor Emilio Soltero.

Terreno Campana, entre Morán y Tramway, de 12 por 54 varas cuadradas, vendido á 19 pesos la vara. Sale el metro cuadrado á 16.50. Comprador, señor Pedro Elizalde.

ROIG Y BOLLO

En Banfield, Gazcón y La Plata, un chalet, esquina, "La Paloma", en 55.000 pesos. Comprador, señor Arturo Croceo.

En Villa del Parque, un lote, calle Cuenca, entre Simbrón y San Roque, á razón de 9 pesos la vara. Comprador, doctor Alfredo Silveyra.

En Lanús, Oeste, un lote, á 8 cuadras de la estación, á razón de 3 pesos la vara. Comprador, J. B. Cánepa.

En Villa del Parque, un lote de 10 por 67, calle Cuenca y Simbrón, á razón de 7.75 pesos la vara. Comprador, señor Serafín Peluffo.

Importan estas ventas un total de 67.170 pesos.

A. RODRIGUEZ ORTIZ

En Avellaneda, casa calle Sarmiento 536, entre Vicente López y General Palacios, superficie 9 por 50 varas, en 10.000 pesos. Comprador, señor Francisco M. Firto.

Venta de haciendas

HECTOR Y. ACUÑA

Resultado del 81o remate-feria en Pergamino el 5 del corriente:

Bueyes gordos, especiales, á pesos 113, 117, 126, 131, 136, 140, 141, 145, 146, 149, 155 y 165; novillos gordos especiales, á 94, 105, 126, 130 y 134; novillos mestizos, invernada, á 76, 77, 78 y 84.50; torunos, á 109; novillitos, á 61, 62, 66 y 67; vacas gordas especiales, á 96, 99, 120, 123 y 138; vacas gordas, á 76, 78, 81 y 88; vacas carne gorda, á 68.50, 70, 71, 72.50 y 75; vacas criollas, á 48; para invernada, á 50 y 58, al corte, lo que pisa, á 43.50, 44 y 57.50; terneros, á 17, 24, 35.50 y 37; terneras, á 34; toros, á 150 y 151; vaquillonas, carne gorda, á 40.50, 42, 52 y 62; yeguarizos al corte, á 10, 15 y 17; potros, á 157; caballos, á 45, 64 y 80; ovejas, á 8.60, 9 y 10.75.

NOTICIAS MARITIMAS

VAPORES ESPERADOS EN SEPTIEMBRE

	Nombre	Bandera	Fecha	Procedencia
x	H. Brae	inglesa	9	Londres
	Loewenburg	alemana	10	Bremen
	V. de Larrinaga	inglesa	10	Nueva York
	Atlanta	austriaca	10	Trieste
x	Salta	francesa	9	Marsella
	Trader	inglesa	10	Amberes
x	Rawson	argentina	10	P. del Sud
	Alfeld	alemana	12	Génova
	Ikaria	inglesa	10	N. York
	Demerara	inglesa	10	Liverpool
	Crown	inglesa	10	Hull
	La Blanca	inglesa	10	Liverpool
	Euphrates	belga	10	Amberes
x	Cap Vilano	alemana	11	Hamburgo
	Bahía Blanca	alemana	12	Hamburgo
	Ocean Prince	inglesa	12	N. York
	Amstelland	holandesa	12	Amsterdam
	Amor	italiana	13	Génova
x	Loisiana	italiana	14	Génova
	Boniface	inglesa	13	Pará
x	Orissa	inglesa	13	Liverpool (Mo.)
	Harzburg	alemana	14	Bremen
x	Vandyck	inglesa	14	Southampton
x	Mendoza	argentina	14	P. del Sur
x	Amazone	francesa	14	Burdeos
x	H. Laddie	inglesa	14	Londres
	Moorgate	inglesa	14	Amberes
	El Cordobés	inglesa	14	Newport
	Oceanía	austriaca	15	Trieste
x	Vasari	inglesa	15	N. York
	Monza	italiana	15	Génova
	Eisenach	alemana	16	Bremen
x	Italia	italiana	16	Génova
x	Cap Finisterre	alemana	17	Hamburgo
	Norman Prince	inglesa	17	Londres
	Mont Rose	francesa	18	Marsella
	Chasehill	inglesa	18	Liverpool
	Rossetti	inglesa	18	Liverpool
	A. S. Lamornal	francesa	19	Dunkerque
	Thessaly	inglesa	20	Liverpool
x	P. Mafalda	italiana	20	Génova
x	Camarones	argentina	20	P. del Sur
	Italie	francesa	20	Marsella
	Clan M. Millan	inglesa	20	Calcuta
	Dalrazan	inglesa	20	Amberes
x	H. Rover	inglesa	21	Londres
x	Arlanza	inglesa	21	Southampton
x	Blucher	alemana	21	Hamburgo
x	Oronsa	inglesa	21	Callao (Mo.)
	Hovle Bank	inglesa	21	N. York
	Sta. Elena	alemana	22	Hamburgo
x	Paraná	francesa	22	Marsella
x	Valbanera	española	22	Barcelona
	Whitgift	inglesa	23	N. York
	Bankfields	inglesa	24	Liverpool
x	León XIII	española	24	Barcelona
	Santa Cruz	alemana	24	Hamburgo
	R. Grange	inglesa	25	Londres
x	Ravenna	italiana	25	Génova
	Hostilius	inglesa	26	Nueva York
x	Zeelandia	holandesa	27	Amsterdam
x	H. Glen	inglesa	28	Londres
x	Cap Arcona	alemana	28	Hamburgo
x	Chili	francesa	28	Burdeos
x	Regina Elena	italiana	28	Génova

VAPORES A SALIR EN SEPTIEMBRE

	Nombre	Bandera	Fecha	Destino
	Hochfeld	alemana	10	Génova
x	P. di Udine	italiana	10	Génova
x	Barcelona	española	10	Barcelona
x	K. Wilhelm	alemana	10	Hamburgo
x	Pte. Mitre	argentina	11	P. del Sur
x	H. Warrior	inglesa	12	Londres
x	Aragón	inglesa	13	Southampton
x	Frisia	holandesa	14	Amsterdam
x	Re Vittorio	italiana	14	Génova
x	Orissa	inglesa	14	Callao (Mo.)
	Brittany	inglesa	15	Liverpool
	Oriana	inglesa	15	Liverpool
	Spencer	inglesa	15	Liverpool
	Flodden	inglesa	15	Amberes
	El Argentino	inglesa	16	Liverpool
	Atlanta	austriaca	17	Trieste
x	Salta	francesa	17	Marsella
x	Amazone	francesa	20	Burdeos
x	Siena	italiana	20	Génova
	Ceylan	francesa	20	Dunkerque
x	Vandyck	inglesa	20	Southampton
	A. R. Genoully	francesa	20	Dunkerque
x	H. Brae	inglesa	20	Londres
x	Oronsa	inglesa	21	Liverpool (Mo.)
x	Cap Vilano	alemana	21	Hamburgo
	Boniface	inglesa	23	Manaos
	Demerara	inglesa	23	Liverpool
x	Italia	italiana	24	Génova
x	Luisiana	italiana	24	Génova
	Axel Johnson	sueca	25	Gothenburg
	Italie	francesa	26	Marsella
	Oceania	austriaca	26	Trieste
x	Cap Finisterre	alemana	27	Hamburgo
x	Arlanza	inglesa	27	Southampton
x	Paraná	francesa	28	Marsella
x	P. Mafalda	italiana	28	Marsella

x Indica los vapores correo.

ALTURA DE LA MAREA

A las 6 a. m., 26.3 pies; á las 8, 25.3; á las 10, 24.2; á las 12, 23.6; á las 2, 23.10, y á las 5 p. m., 24.10 pies. Uno más en el canal Norte. Viento O., OSO. y SO.

LLEGADAS A LA RADA

Vapor alemán Santa Bárbara, de Río Grande, en lastre, á Delfino.

Movimiento del puerto

ENTRADAS: Vapores italiano Re Vittorio y Siena, de Génova, con 1911 pasajeros y carga, en la dársena Norte; id holandés Frisia, de Amsterdam, con pasajeros y carga, en el dique 4; id inglés Araby, de Liverpool, con carga, en el dique 1; id id Hesperides y Elstree Grange, de la rada, en la dársena Norte, á descargar; id argentino Juanita, de Porto Alegre, con pasajeros y carga, en la dársena Norte, id inglés Usworth, de la rada, en el Riachuelo, á descargar.

SALIDAS: Vapor inglés Verdi para New York, con pasajeros y carga; id id Highland Warrior para La Plata, á cargar, id id Tegela para Villa Constitución, á cargar; id id American Transport para La Plata, á cargar, id argentino Malvinas para Florianópolis, con frutos.

NOMINA DE LOS VAPORES DE ULTRAMAR SURTOS EN EL PUERTO

Dársena Norte — Sparta, Juanita, Elstree Grange, Vaquillona, K. Wilhelm II, Aragón, Hesperides, Re Vittorio, Siena.

Dique 4 — Santa María, P. di Udine, Ceylan, Sao Paulo, Goyaz, Frisia.

Dique 3 — Royal, Kanguroo, Axel Johnson, Lincolnshire, Barcelona, F. Varela, Lord Erne, Argentine Transport, Corunna, Hydaspes.

Dique 2—Magdala, Martazan, Copenhaguen, Kassala, Bampton, Ormazán, Cavour, H. Hope, North Sands, Flodden, Spencer, Mont Visa.

Dique 1—H. Harris, Santa Rosalía, Sallust, Rembrandt, Montcervin, Caps Corso, Hyperia, Cavl. A. R. de Genoully, Hochfeld, Siamese Prince, Araby.

Dársena Sur—Harpón, Romney, Centenario, Pte. Mitre, Bellevue, Corinth, John Hardie, Kelvindale, M. of Bute.

Riachuelo —Newlands, Trevose, Usworth, Colomba, Golden Cross, Córdoba, Trabboch, Mary Park, Eretria, Vilna, Ventura de Larrinaga, Langholm, Esperanza de Larrinaga.

Dock Sur — Eddystone, Evesham, Hornby Grange, Pte. Quintana, Grantley Hall, Hyades, Strathdee, Cachalote.

SITUACION DE LOS VAPORES CORREOS Y DE PASAJEROS

En viaje para Buenos Aires

Arlanza, salió el 4 de Madeira.
Araguaya, saldrá el 13 de Southampton.

---

(51)

SOFIA JUNGHANS

POR LA DICHA

Cuando volvió á levantar la cabeza, fué con esta pregunta:

—¿Usted supone que el señor Brun poseía manuscritos suyos de antes?

—¿Por qué no había de tenerlos?—respondió Julia—No le habrá sido difícil por cierto poseer mi escritura para sus fines.

—¿Pero hace varios años que viven separados? ¿Han cambiado cartas últimamente?

—¡Cambiado cartas!—exclamó Julia con un escalofrío de horror.—¡Yo daba gracias á Dios cuando no sabía nada de él! Hacía cuatro años que había desaparecido para mí.

—¿Y su letra no habrá cambiado nada en ese tiempo?

—Difícilmente.

—¿Y este papel?—dijo, la clase—alzó la pequeña hoja gruesa que la señora Veltheim había recibido la noche anterior, de suerte que se veía la marca—acostumbraba usted á usar antes algo parecido?

Julia examinó aquello hacia lo cual él dirigía sus miradas.

—¿Antes? No; pero ahora... es el papel que ahora uso,—dijo y se puso pálida. Por reflexionada que fuera, hasta entonces no había reparado en esa circunstancia.

Su terror era tan manifiesto que, adivinando inmediatamente el motivo, dijo en tono tranquilizador:

—Vamos, no es preciso suponer inmediatamente lo peor. Usted tenía, quizá, la costumbre de dar autógrafos suyos á sus admiradores, como tantas celebridades.

—No..., nunca lo he hecho; mi desconfianza siempre despierta, mi temor constante de lo que ha sucedido ahora, á pesar de todo, me lo impidieron.

—¿Y su gente es de confianza?—observó él.

Entonces Julia le miró con expresión aterradora.

—Esa mujer... el aya de mi hija... usted la ha visto recién... sólo ella ha venido conmigo. No quiero decir que me volvería loca si tuviese que suponer que la han comprado, pues eso habría tenido que saberlo antes, dado lo que me sucedió... pero sería lo más terrible que podría herirme ahora. Tampoco puedo creerlo... no soy tan miope.... sé juzgar de la gente.

El señor Satchet hizo un signo de aprobación hacia su cliente poco común. También él sabía juzgar de la gente y de la inteligencia y el carácter de Julia ya se había formado una opinión bastante elevada.

—A pesar de todo, quisiera interrogar á esa aya,—dijo.—Mándemela y déjeme solo con ella. ¿Y la otra, esa Ester, puede haber obtenido alguna cosa escrita por usted?

—No recuerdo, no es imposible,—dijo Julia, que de pronto se sintió invadida con espanto por un cansancio profundo. Envió á la señora Veltheim á hablar con Satchet y entretanto se arrojó en la cama, donde por primera vez desde hacía treinta horas, perdió por algunos instantes la plena conciencia.

Por algunos instantes tan sólo sin embargo, y cuando la recobró, ese primero despertar bajo el peso de su aflicción fué casi más espantoso que todo lo que le había precedido; pues el hecho horrible la miraba con sus ojos fúnebres como algo enteramente nuevo, y ella volvía á acomodar las espaldas bajo el peso insoportable que debía cargar.

Entretanto el señor Satchet la había emprendido con la señora Veltheim. Sabía el inglés; había venido á Inglaterra como criada en años anteriores y precisamente allí se había hecho tan excelente aya. No se necesitó mucha habilidad para arrancar á la mujer contrita la confesión de aquel pequeño tapujo fatal por medio del que el señor Cox había adquirido un autógrafo de la señora Lunda. Y cuando comprendió que ya con eso había suministrado un anillo para la cadena funesta, su arrepentimiento no conoció límites.

Hasta ese punto había llegado con ella Satchet, cuando se hizo anunciar el señor Cox, el director del hotel. Parecía aliviado al no encontrarse inmediatamente con la señora Lunda, y era evidente que había perdido su equilibrio habitual. Sin reparar por el momento en la llorosa señora Veltheim, saludó á Satchet como á un antiguo conocido, aunque le había visto la noche anterior por primera vez, en compañía de Julia, y dijo luego con voz sin timbre:

—Es como ella lo previó; el mayor Brunswick ha salido en viaje "por tiempo indeterminado". Vengo de su casa; los patrones no saben nada. Fué él realmente.

Satchet sólo inclinó la cabeza; luego con los ojos dirigió la mirada de Cox hacia la señora Veltheim, y el aya alzó las manos, llorosos los ojos, llena de reproche:

—¡Oh señor Cox! ¡Qué he hecho! Nunca me lo podré perdonar....

—El autógrafo....—interpuso Satchet.

—Buen Dios,—exclamó Cox,—¿quién hubiera podido prever eso! Proporcionarse como coleccionador el autógrafo de una celebridad, me parece que no es ningún crimen. Y con la honradez con que procedo yo... Usted debiera ver, Satchet, de lo que suelen ser capaces los cazadores de autógrafos.

—Pero yo sabía que á la señora no le gustaba... ¡he hecho mal!—sollozó la señora Veltheim.

—¿Usted es coleccionador?—preguntó Satchet á su vez.—¿Tiene todavía el autógrafo?

—Claro que lo tengo,—respondió Cox vivamente, pues tenía que desvirtuar una insinuación que había comprendido muy bien, es decir, que había vendido el manuscrito de la artista y hecho un negocio.—Lo tengo encerrado en mi escritorio, si no..., no, el diablo no puede haber metido la mano allí!

El señor Satchet volvió á inclinar la cabeza, adelantando el labio inferior: el gesto con el que solía recibir todas esas respuestas y que significaba más ó menos esto:

—Si tu afirmación es creíble, eso no lo discutiremos por el momento; pero tú quieres que yo la halle creíble; muy bien, adelante.

En voz alta dijo:

—¿Pero el mayor Brunswick ha visto el papel, no? ¿[illegible] habrá mirado bien?

—Sí, eso sí—admitió Cox.—Y ahora recuerdo como lo miró á trasluz; me dió fastidio.

—Justamente. Para él se trataba del papel. Si hubiese necesitado también la letra, el autógrafo, probablemente ya no estaría en su escritorio,—dijo Satchet como al descuido.

En seguida, como Julia podía volver á cada momento discutieron rápidamente si se le debía informar desde luego de ese hecho del cual no sabía nada todavía, es decir, cómo había llegado á manos del señor Cox un papel escrito por ella.

—Yo lo aconsejo,—dijo Satchet brevemente.—Alivie su corazón por medio de una confesión franca, aya. Y usted, señor Cox, tampoco tendrá inconveniente en admitir su pequeña debilidad por los autógrafos de celebridades. De todas maneras yo tendría que decírselo á la señora; prefiero que lo sepa ahora por ustedes mismos, y en forma que no quede nada por decir.

Se hizo como él lo pedía. Cuando la señora Lunda volvió á entrar y hubo saludado á Cox con una lánguida inclinación de la cabeza, el señor Satchet comenzó inmediatamente, no como acusador, pero sin mayor consideración por los sentimientos de la señora Veltheim ni del señor Cox, á hablar del negocio del autógrafo. Julia escuchó tranquila, ningún hecho secundario parecía poder conmoverla ya mucho. Cox, al verla así á la luz de la mañana, se sintió tocado en el corazón por su aspecto; la cara se había vuelto más afilada en esa sola noche, y en ella aparecían conmovedores aquellos rasgos trágicos que, á pesar de toda su gracia, le habían dado siempre su sello propiamente dicho. Aquel rostro era ahora la tranquila desesperación encarnada.

Sólo una vez dirigió los ojos de lleno sobre la señora Veltheim y dijo, serena en apariencia:

—Me alegro de que esto sea todo, usted no ha querido hacer nada de malo, ya lo sé... En usted necesito poder tener confianza, usted comprende... sino... sino...

Se interrumpió, y la criada, profundamente contrita y humillada, abandonó la habitación.

La presencia del director de Curzon House convenía al señor Satchet, pues se trataba ahora de obtener sobre ese instrumento de Brun, la muchacha Esther, que éste había comprado cuando no introducido él mismo en la casa, todas las informaciones que pudieran dársele.

No había mucho que decir de ella. Había sido recomendada para la colocación por un agente conocido y nada sospechoso, no había merecido reprensiones en el servicio ni recibido nunca visitas, porque sus parientes, según ella, no vivían en Londres. No se pudo averiguar cómo había pasado sus horas libres; no había ido con los demás criados á los lugares de recreo, sino que había hablado de conocidos á los que visitaba en sus domingos de salida.

No era posible adivinar, por supuesto al señor Satchet, si podría hacer algo con esas escasas noticias; como hombre experimentado, difícilmente habría esperado más. Cuando quedó otra vez con Julia, hablaron detenidamente de cómo darían noticias el uno al otro, pues Satchet si así lo requerían las circunstancias, tendría que viajar. Por último dijo Julia, mirándole:

—No voy á preguntarle si puede darme esperanzas...

—No, mejor es que no lo haga,—repuso él inmediatamente.

—Pero una cosa quiero decirle, sin embargo,—continuó ella,—se trata aquí de toda mi existencia. Quizá esta tenga á sus ojos un valor algo mayor porque soy lo que se llama célebre, quizá no; pero de todos modos usted me hace la impresión de un hombre capaz. Entréguese por completo á este asunto... oye, por completo. Para mí no puede haber una continuación de mi anterior existencia, después de una derrota. Como he de vivir por el momento, todavía no lo sé—aquí alzó un instante la mano hasta la sien—pero es preciso.

—Asimismo, señora, así está bien, dijo el señor Satchet en tono animador y hasta con admiración. Esta mujer que era un medio de su aflicción evitaba por completo todas las escenas, le imponía respeto.

—Pero otra cosa—hablaba ahora en voz más baja y con una expresión aterradora de angustia—yo sé que no perderá tiempo inútilmente y... no debemos hacerlo tampoco, porque mi hijita... es tan chica todavía, aún no tiene cuatro años y nunca ha estado separada de mí un solo día. Es sana, pero, sin embargo, delicada... no tendrá los cuidados á que está acostumbrada...

—Nada de fantasías inútiles,—contestó él—Una criatura sana puede soportar mucho... y el señor ya cuidará de que la cuiden. Me parece que para eso ha llevado á la señorita Esther—agregó entre dientes.

—¡Esa mujer!

La desgraciada mujer se estremeció. Pero también esa idea, en la cual había una tortura especial, debía ser soportada.

El señor Satchet se retiró; y ante la madre despojada se extendía el día horroroso, durante el cual nada más podría hacer para recuperar su tesoro. Nada, sino para mantenerse para poder soportar esos días y luego las noches de tormento.

XIX

Lo único que interrumpía y distraía, ya que no aliviaba, la devoradora inquietud interna de esas horas del día en apariencia tranquilas, eran las llegadas de la correspondencia. La tensión nerviosa, sin embargo, con la cual Julia recibía ahora cartas, era tal que debía templarse para esos momentos á la fuerza. La señora Veltheim sospechaba algo de lo que pasaba entonces en el espíritu de su ama, y cuanto le costaba tomar tranquilamente la bandeja de plata las cartas que ella traía; con tímida simpatía observaba entonces las facciones tendidas y la mano estrecha, ligeramente trémula, de la señora. Y cuando no venían, como siempre, sino cosas indiferentes, ese era un desengaño á la par que una especie de alivio: ningún espanto nuevo, pero tampoco ningún soplo de salvación.

Julia no pensaba todavía en abandonar á Curzon House. Todo su ser era ahora una espera, de algo, de cualquier cosa que debía llegar todavía á ese lugar donde había perdido su todo.

(Continuará)

Amazon, salió el 6 de Southampton.
Amazone, salió el 7 de Bahía.
Blucher, salió el 5 de Lisboa.
Cap Finisterre, salió el 2 de Lisboa.
Cap Vilano, salió el 7 de Río de Janeiro.
Chili, salió el 7 de Burdeos.
Cap Arcona, salió el 8 de Hamburgo.
H. Laddie, salió el 22 de Agosto de Londres.
H. Brae, salió el 22 de Agosto de la Coruña.
H. Rover, salió el 29 de Agosto de Londres.
H. Piper, saldrá el 12 de Londres.
H. Glen, salió el 5 de Londres.
Italia, salió el 27 de Agosto de Génova.
Infanta Isabel, saldrá el 28 de Barcelona.
K. F. August, saldrá el 15 de Hamburgo.
Luisiana, salió el 2 de Dakar.
León XIII, salió el 7 de Cádiz.
Paraná, salió el 3 de Almería.
Pampa, saldrá el 10 de Marsella.
P. Mafalda, salió el 4 de Génova.
Regina Elena, saldrá el 11 de Génova.
Salta, salió el 5 de Santos.
T. di Savoia, saldrá el 17 de Génova.
Umbria, salió el 7 de Génova.
Vandyck, salió el 27 de Agosto de Lisboa.
Valbanera, salió el 4 de Las Palmas.
Zeelandia, salió el 8 de Vigo.

En viaje para Europa

Avón, salió el 8 de Pernambuco.
Argentina, salió el 28 de Agosto de Río de Janeiro.
Asturias, llegó el 7 á Southampton.
Atlantique, salió el 5 de Dakar.
Cádiz salió el 8 de Cádiz.
Cordillere, salió el 6 de ésta.
Cap Blanco, salió el 3 de Río de Janeiro.
Cap Ortegal, salió el 7 de Vigo.
Formosa, llegó el 8 á Marsella.
H. Loch, salió el 3 de Río de Janeiro.
H. Pride, salió el 6 de La Plata.
H. Scot, salió el 20 de Agosto de Río de Janeiro.
H. Corrie, salió el 28 de Agosto de Río de Janeiro.
Hollandia, salió el 29 de Agosto de Río de Janeiro.
P. Umberto, salió el 3 de Santos.
Plata, salió el 6 de ésta.
P. de Satrústegui, salió el 10. de ésta.
Savoia, salió el 7 de ésta.
Valdivia, llegó el 6 á Marsella.
Vauban, salió el 8 de Madeira.

VAPORES ESPERADOS

Hoy: inglés Highland Brae, de Londres con pasajeros y carga; id El Argentino, de La Plata á cargar, francés Salta, de Marsella, con 1.157 pasajeros y carga.
Mañana: austriaco Atlanta, de Trieste, con 908 pasajeros y carga; inglés Demerara, de Liverpool, con 561 pasajeros y carga.

VAPORES A SALIR

Hoy: inglés Evesham para Fray Bentos, á descargar; alemán Hochfeld, para Génova con carga; inglés Bampton para Barcelona, con frutos; id Eretria para el Rosario, á cargar.
Mañana: alemán Konig Wilhelm II para Hamburgo, con pasajeros y carga, español Barcelona para Barcelona, con pasajeros y carga; italiano Principe di Udine para Génova, con pasajeros y carga.

COSTA SUR

Ayer salió para Río Gallegos y escalas el vapor Pellegrini, con pasajeros y carga.
—Mañana es esperado de los puertos del Sur el vapor Rawson, con pasajeros y carga.

VAPORES EN VIAJE

Oravia inglés, del Callao para Liverpool, salió ayer de Montevideo.
Mont Agel, francés, salió el 7 de Marsella para ésta.
Sofía Hohenberg, austriaco, de ésta para Trieste, salió el 7 de Río de Janeiro.
Vandyck, inglés, de Southampton para ésta, llegará hoy á Río de Janeiro.
Eugenia, austriaco, de ésta para Trieste, salió el 6 de Las Palmas.
Hoy son esperados en Montevideo: inglés Ikaria de New York, id Demerara de Liverpool, id Crown de Hull, belga Euphrates de Amberes, alemán Alfeld de Génova; y mañana: alemán Cap Vilano de Hamburgo.

VAPORES DE LOS RIOS

Se esperan hoy: Londres de Montevideo, Labrador del Carmelo, Viena del Salto, Astrea de Gualeguay, Guaiany de la Asunción y escalas.
Salen hoy: Roma (á las 7 p. m.) y Viena (á las 10 p. m.) para Montevideo.

PASAJEROS

Del vapor italiano Re Vittorio, llegado ayer de Génova.
Arzeno María Teresa y familia, Bertolini Alfredo, Barbieri Frances y señora, Bergonzi Teffimino, Cerratelli Polissena, Calamatta Domenico, Dell' Acqua, Ettore, Daclé Hericlea, Duhart Salvatore y señora, Frugone Luigi, Ghiso José, Ghiso Raúl, Isola Arturo, Luciani Vladinio, Lavagna Carlos, Lunati Elena y familia, Méndez Eugenio y señora, Regondi Gioachino, Rotondi Emilio y señora, Rasetti Carlos y familia, Scitun Andrea y señora, Tenaglia Pasquale, Turmer William, Ziscoriefs Vladiniero, Zamadio Eugenio, Bardier Angel, Cervera Pedro, Pillattire Delfina, Cabo Monfilla Rafael, De Miguel Demetri, Fontana Antonio, López José Gregorio y señora, María Felipe, Reguler Amadeo, Angeleri Carlo, Dellacci Imerio Boniforti Battista, Brussone Giuseppe, Bruzzone Bernardo y señora, Dellini Olga, Crispieri Mario, Falvietti Dante, Galoppo Pietro, Brumbergo Gppe, Bandini Giorgio y familia, Bianchi Alpino, Fratello Fortunato, Comici Roncioni, Calzinari Alberto y señora, Delfino José Ferro Angela, Fusetti Victorio, Frediani Adone y señora, Frixione Amadeo, Frexione Enrico, Franzoni Bianca, Gadolva Paulo, Gagliardi Luigi, Innocenti Giulio, Kunensky Clemente, Gallardi Mario, Kimensky Lola, Lassarini Amadeo y señora, Tesa Renato, Maccera Antonieta, Molteni Manuel, Tarianetti Antonio y familia, Maccari María, Parisio Angela, Pesie Brunner, Radi Ricardo, Rusconi Fracisco, Tardito Pietro, Toro Carlos, Tettamansi Luigi, Vaccari Antonio é hija, Ryser Fritz, Zibecchi y señora, Stenio Alice, Vay Victoria, Schinelli Batista, Cronellas Francisco, Paus Miguel, Pages Leonor, Ramón Alonso, Regules Ivan, Valenzuelo León, Gallardo Gabriele, Carlos Gutiérrez, Thomas F. Ronitrero, Manuel Sara, Nicanor Guttérez, Elías Gonclavez, Cándida Gonclavez, Franka Delli, Nicolás Vital, Teresa Leiboltz, Luisa Schururre, Sara Ubrama, Izachama Wiergiora.

PUERTO DE LA PLATA

Entradas: vapores ingleses American Transport y Gleneden de la rada á cargar.

SECCION NOTABLES

LA MEJOR
AGUA MINERAL NATURAL
BIRRES-BORN
HUGO KERN & Cía.

Doctor JOSE DE LUCA
Especialista en garganta, nariz y oído. De regreso de su viaje á Europa, ha reabierto su consultorio, Cangallo 1056, de 2 á 4 p. m. v30

Doctor CABAUT Especialista en enfermedades de los OJOS, ANTEOJOS, etc. Oculista del Hospital Francés, CARLOS PELLEGRINI 594, de 1 á 5. U. T. 888, Libertad. v16sep.

Dr. CARLOS GALINDEZ
Especialista en la piel y secretas. Consultas: de 9 á 11 y de 3 á 5. CANGALLO núm. 884. v20oc.

AFECCIONES DE LAS VIAS URINARIAS Y SECRETAS
por el doctor Feruiano, profesor de la universidad de Nápoles. Tucumán 696. Consultas de 9 á 10 á. m., de 3 á 5 y de 7 á 8 p. m. Domingos de 9 á 10 a. m. v16sep

Prof. Doctor A. Tedeschi
CIRUGIA—Enfermedades de señoras y niños. Consultas de 1 á 3 p. m., en el Sanatorio [illegible] perm.

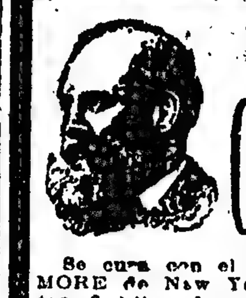

La Obesidad

Se cura con el TE del Dr. DENSMORE de New York. Quiere Vd. bajar 8 kilos de su peso al mes, sin dieta y sin la menor molestia, tome el TE DENSMORE. Pida Vd. instrucciones y precios, dirigiéndose por carta adjuntando estampilla de 5 centavos á los únicos introductores en Buenos Aires.
M. FIGALLO y Cía.—Calle Maipú 212

Tierra romana amarilla fulminante
Porte de France
(En barricas de 180 Kos.)
La primera marca del mundo
Unico cemento fulminante empleado en la grandiosa obra de la
Rambla de Mar del Plata
Unico concesionario é introductor, ENRIQUE SCHWEISS, Avenida de Mayo 1313, U. T. 4898, Libertad.

CIRUGIA y Enfermedades INFECCIOSAS
Dr. F. R. TORRES
Director y cirujano del Hospital Alvear. De regreso de Europa, atiende su consultorio, Libertad 1292, U. T. 1916, Juncal. De 3 á 5.

Dr. JULIAN PANELO
CLINICA MEDICA
Corazón, pulmones y enfermedades internas, calle CANGALLO 1571, de 1 á 3 de la tarde. v17

DOCTOR CESAR VILA
Especialista internas y nerviosas (vientre, vicios y debilidades de la sangre), Rayos X. Electricidad. Aplica el 606. Lavalle 2277, de 2 á 5 p. m., U. T. 520, Mitre. v30

LINEAS NELSON
COMPAÑIA INGLESA de NAVEGACION
Nuevos y lujosos vapores. Servicio rápido entre Río de la Plata y Londres, con combinaciones á todas partes de Europa y del mundo, haciendo escala en Río de Janeiro y Cherburgo. Paquetes postales. Salidas semanales
HIGHLAND WARRIOR 13 Sept.
HIGHLAND BRAE 20 Sept.
Boletos hasta París: Primera clase, $ 267.35 papel; segunda clase, $ 200.20 papel.
Por folletos, itinerarios, demás informes y boletos, ocurrir á
Agentes generales: Nelson & Wylnes
309, Cangallo — Buenos Aires

Dr ROCHE Especialista, jefe de servicio de piel y secretas del Hospital Francés. Vías urinarias, radioterapia. TUCUMAN 719, de 2 á 6. v17

THIODONAL MONGIN
Si usted tose
TOME
THIODONAL del Doctor Mongin
Toses Rebeldes, Resfriados, Bronquitis Agudas y Crónicas,
Influenza, Coqueluche (tos ferina),
Catarros, Asma Bronquial, Tuberculosis Pulmonar, etc.
Depósito general: Laboratorios del Dr. Mongin.—Nogent s|Seine, Francia.
De venta: en todas las buenas farmacias.
ESPECIFICO DE LA TOS

EL SEGURO NACIONAL
PARA EL CAPITAL NACIONAL
SEGUROS
"LA ESTRELLA Y AMERICA"
Seguros contra incendios—Seguros fluviales y marítimos
Dirección general: SAN MARTIN 322

Capitales integrados efectivos	$ 3.000.000.00
Reservas	" 766.689.25
Premios y rentas anuales	" 1.800.000.00

SINIESTROS PAGADOS

Sección incendios	$ 6.122.906.54
Sección marítima	" 2.789.920.24
	$ 8.912.826.78

Las condiciones generales de sus pólizas, ESPECIALMENTE LAS DE LA SECCION INCENDIOS, se recomiendan por sus cláusulas liberales, que sobre todo interesan á los propietarios de edificios y acreedores hipotecarios y también á los comerciantes é industriales.

2ª SEMANA
Continúa nuestra GRAN EXPOSICION
DE
BLANCO Y LENCERIA
que obtuvo la primera semana un EXITO COLOSAL.
NUEVAS É IMPORTANTES OCASIONES

Camisas shirting superior, adornadas con un buen festón. 0.40

Calzones shirting superior, adornadas con un buen festón. 0.40

Batas de cama, shirting superior, adornadas con alforcitas y puntillas 0.75

Corpiños shirting superior, adornados con un festón 0.30

Enaguas blancas, shirting superior, volado con alforcitas y puntillas 1.25

Camisas de bramante, con puntillas, para niñas de

2-3	4-5	6-7	8-9	10-11	12-13	14 años
0.30	0.35	0.40	0.45	0.50	0.60	0.65

Calzones de bramante, con puntillas, para niñas de

2-3	4-5	6-7	8-9	10-11	12-13	14 años
0.30	0.35	0.40	0.45	0.50	0.60	0.65

Enaguas bramante, con corpiños, adornadas con festón y alforcitas:

2	4	6	8	10	12 años
0.55	0.65	0.75	0.85	0.90	0.95

Pañuelos de algodón, vainillados, todo blanco y blanco con guarda de color, para señora La doc. 0.75

Cuellos de guipure, imitación irlanda ó de linon, con encaje, muy bonitos, para niños Cada uno 0.95

Bramante «A la Ciudad de Londres», número 500, clase buena, lavado, la pieza de 20 yardas 3.95

Sábanas de uso doméstico, buena clase, 150 × 250, con una inicial bordada la sábana 1.50

Sábanas de uso doméstico, buena clase, 195 × 275, con una inicial bordada, la sábana 2.00

Fundas de algodón, vainilladas y festoneadas, cama de una persona 0.50

Fundas de algodón, vainilladas y festoneadas, cama camera 0.85

Servilletas para te, la docena 0.50

Juegos de mantel y 6 servilletas para te, en lindos dibujos y colores, el juego 1.95

Colchas blancas, buena clase, cama de una persona 1.75

NUMEROSAS OCASIONES EN TODOS LOS DEPARTAMENTOS
Sigue la Gran Repartición de Juguetes, Globos, Muñecas, etc., á los niños de nuestras favorecedoras.
CARLOS PELLEGRINI Y CORRIENTES — BUENOS AIRES
A LA CIUDAD DE LONDRES

Dr. GRECO Profesor suplente de enfermedades de la piel y venéreo-sifilíticas. Hospital San Roque. De regreso de Europa. Consultas de 1 á 4 p. m., Esmeralda 872.

PIDAN
VINO TOMBA
Soc. An. Bod. y Viñ. Domingo Tomba
LUIS COLOMBO & Cía.

Dr. Bullrich Profesor substituto de Clínica Médica y jefe de Clínica de la Facultad, médico del Hospital San Roque. Corazón, Aparato Circulatorio y Sangre. Rodríguez Peña 1284, de 1 á 4 p. m., Rayos X.

Dr. RIVABELLA, Oculista
Diplomado especialista de oculística en las Facultades de París y Turín. Director del servicio Oculístico del hospital Italiano de Buenos Aires. Especialidades: Fondo del ojo, Catarata, Vías lagrimales, Granulosa, Manchas de la córnea, Estrabismo, Dioptrica. Consultas de 2 á 5 p. m., excepto los domingos, Lavalle 1312. v12sep.

Dr. DIMITRI del Hospital San Roque. De regreso de las clínicas de Berlín y París.
Enfermedades nerviosas y reumáticas
parálisis, neuralgias, ciáticas
Talcahuano 1154, de 2 á 4. v16sep.

TODAS LAS
HERNIAS
se reducen radical y rápidamente por "EL NUEVO SANGLUM ELASTICO" patentado. Resultados positivos, sin molestias en ambos sexos y á toda edad. Instituto Ortopédico, Corrientes 619. Medias elásticas, etc.
FAJAS CONTRA LA OBESIDAD v9

Dr. Pedro del Pino
Especialmente Cirugía General y Ginecología, ALSINA 451, de 2 á 4, U. T. 3195 v30

Dr. F. MOLLARD
Del hospital Francés. Especialista en enfermedades del riñón, vejiga, próstata, secretas y de la piel, ALSINA 883. v22

Dr. Aynes
Secretas, internas y nerviosas. Rayos X. Consultas, de 2 á 5 p. m. Pobres, consultas gratis. Bartolomé Mitre 1130. v5oct.

Dr. PACIFICO DIAZ
Especialista en enfermedades de la piel (del Hospital de Niños y del Militar). Cerrito 393 D 1 á 4 p. m. v10sep.

GRATIS á los que lean este aviso

La conocida Casa Importadora de RELOJES y ALHAJAS de GUILLERMO A. MATUCCI, con motivo del aniversario de su fundación, regala á los que lean este aviso. Un espléndido RELOJ á tapas, reforzado con oro 18 quilates, y una CADENA con medalla artística enchapada en oro 18 quilates. Todo lo que representa valer ochenta pesos!
Para conseguir este VALIOSO PREMIO debe acompañarse al pedido un recorte de este aviso y DIEZ pesos m|n, para compensar derechos de aduana y gastos. Los pedidos deben dirigirse á la CASA IMPORTADORA de GUILLERMO A. MATUCCI, Santiago del Estero 653, Buenos Aires, y serán atendidos en el día.

Sanatorio "GUTIERREZ"
de cirugía, dirigido por los doctores Avelino Gutiérrez, profesor de la Facultad de Medicina, y Angel Gutiérrez, jefe del servicio de cirugía general de mujeres y de ginecología del Hospital Español.
Se reciben pensionistas de distintas categorías. Rivadavia 5611. Consultas: doctor Avelino Gutiérrez, martes, jueves y sábado, de 3 á 5 p. m.; doctor Angel Gutiérrez, lunes, miércoles y viernes, de 3 á 5 p. m., Bartolomé Mitre 1548. v5oct.

HEMORROIDES
Pronto alivio y curación. Exito seguro. Envíe hoy mismo su dirección á G. Strassburger y Cía., Venezuela 584, Buenos Aires, y recibirá á vuelta de correo el prospecto de un remedio eficaz y un cupón, válido para adquirirlo á mitad de su precio á título de propaganda. v30s

BASCULAS TIPO SILLA
Para pesar personas, para médicos, hoteles, clubs, etc. Dos de distinto estilo, en perfecto estado se venden, dirigirse Bartolomé Mitre 430.

J. EDELBERG Dentista-cirujano. Dientes fijos, sin paladar. Operaciones sin dolor, Bernardo de Irigoyen 909. v30

ENFERMEDADES DE LOS OJOS
Dr. CRESPO.—Consultas de 2 á 4 p. m., CERRITO 53. v9

DOCTOR POLITO
ESPECIALISTA en enfermedades de la piel, secretas y vías urinarias. Entre Ríos 624. Consultas: de 2 á 4 y de 6 á 8 p. m. v9sep.

Artículos para Hombre

A PRECIOS DE
GRAN OCASION
POR MUY POCOS DIAS

1709 CAMISAS en zephir francés, extra, confección especial, gustos de moda, fondo blanco y de color con fantasía, á rayas, pechera á tablas, con puños, á $ 3.20

1161 CUELLOS de puro hilo, ingleses, calidad especial, gran variedad de estilos, última moda, alto: 3, 3 y 1|2, 4, 4 y 1|2, 5 y 6 centímetros á $ 0.75

1723 PUÑOS de puro hilo, ingleses, clase extra, gran surtido de formas, blancos, á $ 0.90

971 CAMISETAS creppé, puro hilo, media manga, calidad muy recomendable, colores surtidos, á $ 0.85

920 CAMISETAS creppé de santé, puro hilo, muy finas, de gran resultado, fondo blanco con rayas de color, á $ 1.50

2392 CAMISETAS de algodón francés, tejido muselina, de mucha duración, especiales para verano, cartera de seda, á $ 1.80

2352 CAMISETAS de algodón francés extra, de color con fantasía á rayas, artículo de gran resultado, á $ 2.25

2541 CAMISETAS de algodón extra, fabricación francesa, tejido muy delgado, calidad muy fina, gran selección en colores á rayas, á $ 2.40

CAMISETAS en hilo de Escocia, caladas, muy especiales, fondo blanco con rayas de color, recomendamos este artículo para verano, á $ 2.90

154 CALCETINES de algodón francés, muy reforzados, tinte garantido, colores negro y cuero, el par, á $ 0.45

321 CALCETINES de algodón extra, reforzados, de mucha duración, gran surtido de colores fantasía, á rayas, el par, á $ 0.50

320 CALCETINES de algodón francés, talón y punta doble, de muy buen resultado, fondo negro con fantasía color, el par, á $ 0.65

328 CALCETINES de puro hilo, reforzados, colores fantasía á rayas y cuadros, el par, á $ 1.00

2324 PIJAMAS de tela especial, gustos de fantasía, confección muy esmerada, adornados con alamares, en todos los talles, á $ 4.90

2566 CAMISAS en madapolán especial, vistas de hilo, pechera á tablas, con y sin puños, á $ 2.75

2533 CAMISAS en rico piqué calado, blancas, pechera á tablas de gran moda, especial para verano, con puños, á $ 2.90

1788 CAMISAS en percal francés extra, colores firmes, gustos de moda, fondo blanco y color con fantasía, á rayas, á tablas, con puños, á $ 2.40

1712 CAMISAS mil rayas, percal francés, pechera á tablas, con puños, artículo de moda y de muy buen resultado, colores surtidos, á $ 2.90

1711 En mejor clase, pechera lisa, puños blandos, á $ 3.20

2072 CORBATAS murfi de punto, colores surtidos, mercerizadas, artículo inglés, excepcional, á $ 0.25

2282 CORBATAS de pura seda, gustos y colores de moda, calidad muy fina, á $ 0.90

2310 CORBATAS de pura seda, extra finas, colores última novedad, fabricación francesa, á $ 1.20

2257 CORBATAS de pura seda, clase superior, fabricación francesa, gustos y colores modernos, á $ 1.75

TIENDA SAN JUAN
ALSINA Y PIEDRAS BUENOS AIRES

SANATORIO DE SEÑORAS
Juncal y C. Pellegrini, U. T. 1003, Juncal. Médicos directores: Belisario D. Otamendi, Juan B. Baños y Daniel Miroli. Establecimiento destinado exclusivamente para la asistencia de señoras y niños los que pueden ser atendidos ú operados por los facultativos que prefieran. Cualquier miembro de la familia puede ingresar como acompañante del enfermo. Pensiones de una sola categoría. Servicio médico permanente.

Dr. BELISARIO D. OTAMENDI
Especialista en enfermedades de señoras, partos y cirugía abdominal. Jefe de clínica del servicio de ginecología del Hospital Fernández. Médico director del sanatorio de señoras. Consultas de 2 á 4. Juncal y C. Pellegrini.

Dr. DANIEL MIROLI
Especialista en enfermedades internas y niños, corazón, pulmón y aparato digestivo. Médico del Hospital Fernández y director del sanatorio de señoras. Consultas de 4 á 6. Juncal y C. Pellegrini. v30s

Dr. Tomás E. Díaz
ABOGADO
TUCUMAN 1335, 1er piso
U. T. - 3540 Libertad

Dr. E. LOZANO
Enfermedades de mujeres y nerviosas. Afecciones bronquiales y pulmonares de adultos y niños. CERRITO 755, de 2 á 4.

Doctor ZAMBRINI
Del servicio de nariz, garganta y oído del hospital San Roque, Maipú 258, de 1 á 3 p. m. 1p

Dr. J. ESCUTARY Afecciones del oído, garganta y nariz, médico de los hospitales Fernández y Francés. Victoria 813. Consultas de 2 á 4 p. m.

606 por el Dr. RAPOPORT, comisionado á Europa para estudiarlo. Especialista secretas y genito urinarias. CORRIENTES 2070. De 9 a. m. á 4 obreros, de 6 á 8 p. m. v23

Doctor CERVERA
Especialista en las enfermedades de la piel y secretas. De regreso de Europa. Consultas de 1 á 4 y de 6 á 8 p. m. Córdoba 849. v6oct.

J. Bonansea
Cirujano-dentista
Calle MORENO 990

Dr Noceti
Profesor en ejercicio. Jefe del servicio de ojos en el hospital de Clínicas. Enfermedades de los ojos y anteojos. De 1 á 3 ½ en Bmé Mitre 1175 y de 4 á 6.30 en Maipú 535. perm.

UNICA EN LA REPUBLICA
Clínica para afecciones bronco-pulmonares.
Dr. PATERNOSTER
Ex ayudante de la clínica del profesor Forlanini, de Pavía, de regreso de Europa, aplica su procedimiento para afecciones del pulmón. Consultas con Dr. Tatti, San Juan 767. U. T. 2226 (Buen Orden). Enfermedades de señoras, cirugía y vías urinarias de 2 á 4. 1p

PIANOS
AUTOPIANOS
ARMONIUMS
Ultimos modelos
Precios módicos
Al contado y por mensualidades
Rebella y Belaunde
IMPORTADORES:
Florida 243

Dr. MANUEL M. RAVEROT
Médico del Hospital de Niños
NIÑOS UNICAMENTE
VIAMONTE 971
De 3 á 5. U. T. 2961, Juncal.

TOS
POR FUERTE QUE SEA SE CURA CON LAS
PASTILLAS DEL DR. ANDREU
Remedio pronto y seguro. En las boticas

Dr. Leon Pereira
Profesor de odontología en la Facultad de Medicina. Atiende enfermedades de los dientes y de la boca. Hace dentaduras artificiales. Esmeralda 246.

Dr. IGNACIO TORRES
Médico del hospital San Roque, jefe de clínica de niños [illegible] LA PRENSA. Afecciones de la [illegible] Consultas de 3 á 5 p. m. Paraguay 1009.

HERNIA ÚNICO TRATAMIENTO INFALIBLE — ESPECIALISTA CUYO 429
Reducción garantida con el moderno SIPLEX automático, cómodo al uso y de adaptación perfecta, es hoy día el único sistema reconocido á la vez seguro y eficaz. [illegible]

Dr. C. SOBRE-CASAS
Médico del Hospital Rawson y de consultorio de LA PRENSA. Atiende exclusivamente enfermedades de señoras. —FLORIDA [illegible] á 7 p. m.

Dr. Angel F. Ortiz Especialista en las enfermedades del riñón, vejiga, próstata, uretra, etc. Consultas gratuitas en LA PRENSA los sábados de 9 á 10 y particularmente en la calle Tucumán 713, de 2 á 4 p. m., diarias.

AJENJO BERGER

Los Dres. Enrique L. Huergo
Y Eduardo L. Badino
Han [illegible] Avenida de Mayo 564, 1er. piso, U. T. 2660, Avenida.

Dr. F. P. ECHEVARRIA
Atiende especialmente enfermedades internas y secretas. Consultas de 2 á 5 p. m. Libertad 869.

606 Lo aplica el Dr. TAVOLARO
ESPECIALISTA EN
SECRETAS Y DE LA PIEL
REUMATISMO, PARALISIS, NEURALGIAS, CIATICAS, ENFERMEDADES INTERNAS Y NERVIOSAS
INSTITUTO MODERNO: CALLAO 158
Consultas: De 9 á 11 a. m. y de 3 á 6 p. m.
Populares de 7 á 8 p. m.

Dr. JUAN CARLOS LACROZE
Ex-practicante del hospital San Roque. Enfermedades de los riñones, vejiga, próstata, uretra, etc. y secretas de ambos sexos. CERRITO [illegible] de la tarde.

Dr. MAIDANA Jefe de los servicios de garganta, nariz y oído de los hospitales Francés y Rivadavia. Consultas de 3 á 5. Carlos Pellegrini 1043.

Dr. MARINO
Cirujano del Hospital Italiano. Cirugía general, señoras, partos. Arenales 1166, de 3 á 5 p. m. U. T. 3048 (Juncal). Los martes de [illegible] á 5, en el Consultorio gratuito de LA PRENSA.

Dr. SAMUEL ALVAREZ
Enfermedad del corazón, pulmones, internas y en general, consultas, de 1 á 3. Córdoba 726.

Dr. CHABROUX Diplomado en los Hospitales de Paris (St. Louis, urología, etc.). Especialista en piel, génito-urinarias y secretas. Consultas de 3 á 6 y 9 á 10 p. m. Tucumán 828.

Dres. F. Díaz Ibarguren
y Rodolfo N. Luque
ABOGADOS
Estudio: Cerrito 607

PLACAS y CORONAS de BRONCE
Bustos y retratos artísticos con dedicatorias grabadas ó en relieve, desde $ 2 á 1000 m/n.
Catálogos y presupuestos á
Pedro Gaspar
Corrientes 2533. U. T. 3146 (Mitre).

SUNLIGHT JABÓN
PARA LA CASA.

"LOS LUTOS"
Tapados primer luto $ 38
443 C. PELLEGRINI 445 [illegible]

AVISOS FUNEBRES

SEPELIOS

† DELIA [illegible] — [illegible] Córdoba [illegible] tarjeta. [illegible] Nota: En la Compañía Nacional [illegible]

† DELIA [illegible] DE DIAZ [illegible] [illegible] á la misa de cuerpo presente que por el eterno descanso de su alma se celebrará en la iglesia de San Nicolás de Bari hoy lunes 9 á las [illegible] a. m.—La secretaria.

† AIDA GALLI DE SIMONAZZI—q. e. p. d.—Falleció el 7 de Septiembre de 1912, confortada con los auxilios de la santa religión y la bendición papal. —Luis Simonazzi, esposo; sus hijos Rafael Elsa y Eduardo; sus padres Antonio Galli y Josefa Rava de Galli; su señora madre política Judith T. de Simonazzi; sus hermanos Hipólito, Roberto y Víctor Galli; sus hermanos políticos Guillermo Simonazzi y María S. de Martínez [illegible]; tíos, sobrinos, primos y demás deudos, invitan á sus relaciones á acompañar los restos de la extinta al cementerio del Norte, hoy lunes 9, á las 10 a. m. En la iglesia de N. S. del Pilar se dirá una misa de cuerpo presente á las 10.30 a. m. Se ruega no enviar coronas. El duelo se despedirá por tarjeta. Unica invitación. Casa mortuoria, Sarmiento 1424. Nota: Carruajes en la empresa Mirás hasta las 9.30 a. m.

† PEDRO DOUBLET—q. e. p. d.—Falleció en Vignon el 15 de Agosto de 1912. Su esposa Elena Chabaneau de Doublet; sus hijos Enrique, Ernestina D. de Crouzel, Víctor y Armando; su hijo político Juan Crouzel; su hermano [illegible] Doublet [illegible]; nietos, sobrinos, hermanos políticos y demás deudos, invitan á sus relaciones á acompañar los restos del extinto al cementerio del Norte, desde la dársena Norte, donde atracará el vapor [illegible] Se rezará una misa de cuerpo presente en la iglesia de Nuestra Señora del Pilar, el día y hora que oportunamente se avisará por los diarios. Se ruega no enviar coronas. El duelo se despedirá por tarjeta. Nota: Carruajes en la empresa Mirás.

† PEDRO DOUBLET [illegible]

† PAULINA ESPONDA DE DURRUTY—q. e. p. d.—Falleció [illegible] de Septiembre de 1912, confortada con los auxilios de la santa religión y bendición papal. Sus hijos Lucas y Juan Gómez Durruty, sus sobrinos, primos y demás deudos invitan á sus relaciones á acompañar los restos de la extinta al cementerio del Norte hoy lunes 9 de Septiembre á las 4 p. m. Se ruega no enviar coronas. Unica invitación. El duelo se despide por tarjeta. [illegible] Nota: [illegible] empresa de Iribarne.

† AGUSTIN VISANI [illegible]

† [illegible] TERRADA [illegible]

† AMELIA D. DE ATTWELL—q. e. p. d.—Falleció en Lomas de Zamora el 8 de Septiembre de 1912. Su esposo Carlos D. C. Attwell; sus hijos Roberto, Rachel y [illegible]; sus padres [illegible] Ramón Barrionuevo; sus hermanos, sobrinos y demás deudos, invitan á sus relaciones á acompañar los restos de la extinta al cementerio local hoy lunes 9 á la 1.30 p. m. Casa mortuoria, [illegible] 1336. Nota: En la empresa Lezdizabal habrá carruajes disponibles hasta la 1 p. m.

† [illegible] MAZZOCCALO [illegible] Nota: El servicio fúnebre á cargo de la empresa González y Hno., Belgrano 2968 [illegible]

† RAFAEL GONZALEZ—q. e. p. d.—Falleció el 8 de Septiembre de 1912. Su esposa Ana Gutiérrez de González; sus hijos José, Rafael, Baldina, Antonia y Antonio González [illegible] invitan á sus relaciones á acompañar los restos del extinto al cementerio del Oeste hoy lunes 9 de Septiembre [illegible] El duelo se despide por tarjeta. Unica invitación. Casa mortuoria, Río de Janeiro 83. Nota: Carruajes en la empresa González y Hno., Belgrano 2968 [illegible]

† MATILDE C. DE RUIZ—q. e. p. d.—Falleció el 8 de Septiembre de 1912, confortada con los auxilios de la santa religión y la bendición papal. Sus hijos Alfredo, Ernestina y Elena; sus hijos políticos [illegible] de Ruiz [illegible] y demás deudos, invitan á sus relaciones á acompañar los restos de la extinta al cementerio del Oeste hoy lunes 9 á las 3 p. m. El duelo se despedirá por tarjeta. Unica invitación. Se ruega no enviar coronas. Casa mortuoria, [illegible] 1764. Nota: Carruajes en la empresa González y Hno., Belgrano 2968 [illegible]

† MARIANA RIZZUTI DE GRECO—q. e. p. d.—Falleció el [illegible] de Septiembre de 1912. Su esposo José Greco; sus hijos Antonio y Ernesto Greco; sus hijos políticos [illegible] Dupré [illegible]; sus nietos, sobrinas y demás deudos, invitan á sus relaciones á acompañar los restos de la extinta al cementerio del Oeste, hoy lunes 9 de Septiembre á las 9 a. m. [illegible] Se ruega no enviar coronas. Casa mortuoria, Cevallos 61a. Unica invitación. El duelo se despedirá por tarjeta. Nota: Habrá carruajes en la empresa Audino y Foco, Méjico 1672.

† ENRIQUETA GIANELLI DE MAINI [illegible] Septiembre de 1912. Sus hijos [illegible] sus nietos [illegible] y demás deudos, invitan á sus relaciones á acompañar los restos de la extinta al cementerio del Oeste hoy lunes 9 de Septiembre á las 2.30 p. m. Casa mortuoria, [illegible] Unica invitación. El duelo se despide por tarjeta. Nota: Habrá carruajes en la empresa de Audino y Foco, Méjico 1672.

† PELLEGRINA [illegible] DE GHERSI—q. e. p. d.—Falleció el 8 de Septiembre de 1912. Sus padres Antonio Ghersi y [illegible]; sus hermanos Juan A., Santiago y Emma Ghersi; su señora abuela María A. de Cabrera; sus tíos Ambrosio [illegible]; primos y demás deudos, invitan á sus relaciones á acompañar los restos de la extinta al cementerio del Oeste hoy lunes 9, á las 2.30 p. m. Se ruega no enviar coronas. Casa mortuoria, Del Crucero [illegible] Nota: Carruajes en la empresa Domingo [illegible] Madrid 244 [illegible]

† PEDRO PIRANO—q. e. p. d.—Falleció el 7 de Septiembre de 1912. Su esposa Marcela Agüero de Pirano; sus hijos Pedro Francisco, Víctor, Domingo, Concepción, Angela [illegible] Dolores Pirano [illegible] sobrinos, nietos y demás deudos, invitan á sus relaciones á acompañar los restos del extinto al cementerio del Oeste hoy lunes 9 de Septiembre á las 3 p. m. Unica invitación. El duelo se despide [illegible] El cortejo fúnebre partirá de la Morgue, calles Viamonte [illegible] á la hora indicada. Nota: Carruajes en la empresa Viñas, Marcelino [illegible] Lavalleja 245.

† [illegible] Septiembre de 1912 [illegible] á las 4.30 p. m. Casa mortuoria [illegible] se despedirá por tarjeta. Nota: Carruajes disponibles [illegible] Giordano y Hno. [illegible]

† [illegible] DE PEZZANO—q. e. p. d.—[illegible] Septiembre de [illegible] Nota: Carruajes en la empresa [illegible]

† JULIAN LOPEZ CATIVIELA—q. e. p. d.—Falleció el 8 de Septiembre de 1912. Su esposa Francisca López; sus hijos Victoriano, Ramón, María y Julia; su señora madre [illegible] Francisco Cativiela, Pascual Martínez y demás deudos, invitan á sus relaciones quieran acompañar los restos del extinto al cementerio del Oeste hoy á las 2.30. Casa mortuoria, Defensa 885. Nota: Carruajes en la empresa Vaini.

MISAS Y FUNERALES

† MARIA GHIGLIAZZA DE GHIGLIONE—q. e. p. d.—Falleció el 3 de Septiembre de 1911.—Sus hijos y demás familia, invitan á sus relaciones al novenario en sufragio de su alma que se celebrará en la iglesia del pueblo de San Martín que empezará hoy [illegible] de Septiembre á las 7.30 a. m. [illegible]

† ROSA V. DE GONZALEZ CALDERON [illegible] DARIO GONZALEZ CALDERON—q. e. p. d.—Falleció el 5 de Agosto de 1910. La familia invita á sus relaciones á las misas que en sufragio de sus almas, se celebrarán en la iglesia de la Piedad hoy lunes 9 de Septiembre de 7 á 10 a. m. La familia asistirá á la última misa.

† EUSEBIO ESPINA—q. e. p. d.—Falleció el 9 de Septiembre de 1906. La familia invita á sus relaciones al funeral que por el eterno descanso de su alma, se celebrará en la iglesia de San Nicolás de Bari hoy lunes 9 de Septiembre, á las 10 a. m. Habrá misas desde las 7 a. m. La familia asistirá á la última misa. Favor que se agradecerá. El duelo se despide por tarjeta.

† CORONEL DE LA NACION [illegible] Septiembre de 1912 [illegible]

† RONALDO [illegible] á la [illegible]

† JOSE [illegible] Septiembre de 1911 [illegible] á la Capilla [illegible] El duelo se despide por tarjeta.

† RAQUEL G. DE ALBANO—q. e. p. d.—Falleció el 9 de Septiembre de 1911. Su esposo [illegible] su padre, su padre [illegible] políticos, sus hermanos y sobrinos, sus hermanos y hermanos políticos [illegible] á la misa [illegible] celebrará hoy lunes 9 de Septiembre á las 9 a. m. Favor que se agradecerá. El duelo se despide por tarjeta.

† [illegible] VAN ASSO [illegible] Ernestina y Luis P. [illegible] á sus relaciones que en sufragio de su alma se celebrará en la iglesia de San Nicolás de Bari [illegible] 10 del corriente, á las [illegible]

† GENERAL FRANCISCO [illegible] q. e. p. d.—[illegible] Septiembre [illegible] su esposa Ana María [illegible] [illegible] y Sra. madre política [illegible] que en sufragio de su alma se celebrará en la iglesia de Nuestra Señora de la Merced [illegible] de Septiembre á las 10 a. m. Favor que agradecerán. [illegible]

† GRAZIANA GALLI [illegible] DE PROPSAIN [illegible] sus nietos, [illegible] de la Mata [illegible] hermanos y demás deudos [illegible] invitan á sus relaciones á las misas [illegible] en San Miguel Arcángel [illegible] martes 10 de Septiembre [illegible] La familia asistirá á la última misa. El duelo se despedirá por tarjeta.

† JUAN L. VUCASSOVICH—q. e. p. d.—Falleció el 8 de Septiembre de 1912. Su esposa Milleva [illegible] de Vucassovich; sus hijos Lena [illegible] J. Vucassovich y Sofía [illegible] sus hijos políticos Miguel Mirianovich [illegible] Vicenta A. de Vucassovich; sobrinos y demás deudos [illegible] al funeral que en sufragio de su alma se celebrará hoy lunes 9 de Septiembre á las 11 a. m. en la iglesia de la [illegible] de la Legión [illegible] Rosario [illegible] Blas 315. Habrá misas desde [illegible] m. El duelo se despedirá por tarjeta.

† MAGDALENA DUHALDE DE [illegible] CHUT—q. e. p. d.—[illegible] Septiembre de 1912.—Sus [illegible] Gabriela, Marta [illegible] de [illegible] y Luis, sus hijos políticos [illegible] na D. S. de Curutchet y Ma[illegible], sus hermanos [illegible] que por el sufragio de su alma [illegible] en la iglesia de Nuestra [illegible] 15 a. m. Favor que agradecerán. Se despide por tarjeta.

† [illegible] BRIZUELA [illegible] que en sufragio de su alma se celebrará en la iglesia de Nuestra [illegible] El duelo se despedirá por tarjeta.

† MELCHOR MARTIN [illegible] EDUARDO VALLET [illegible] que agradecerán [illegible]

† MARIA JULIA [illegible] [illegible]

† ELA [illegible] PINI DE BUSANA—q. e. p. d.—[illegible] 6 el 11 de Agosto de 19[illegible] por tarjeta.

SECCION REMATES

Bravo Barros & Cía.

351—San Martín—361

AVISOS NUEVOS

DOS MANZANAS EN BAN- [illegible] Azara [illegible] cuadras de la Avenida [illegible] del tranvía y [illegible] de la estación [illegible] de edificación moderna, lleno [illegible] Sin base con opción. En 48 mensualidades.

EL DOMINGO [illegible] á las 5 en los mismos terrenos.—BRAVO BARROS y Cía.

BRAVO BARROS & Cía.

LOS CAMPOS DE C. de Arce. [illegible] en la adquisición de los campos por "Santa [illegible]" San [illegible] realizaremos por orden [illegible] el sábado 21 de Septiembre á las [illegible] podrán obtener [illegible] solicitar [illegible] respecto en [illegible] San Martín 361.—BRAVO BARROS y Cía.

LA QUINTA "LAS LILAS" en Bahía Blanca. Un mundo [illegible] Zeorravan [illegible] Rivadavia [illegible] exceda sobre [illegible] con garantía hipotecaria [illegible] pagadero por semestres [illegible]
[illegible] nuestro hall, 351 San Martín [illegible] BRAVO BARROS y Cía.

"LA FRANCIA", EN CORDOBA. El casco [illegible] Las Bajas, Pascanas, del F. C. [illegible] á 120 [illegible] $ 150 la hectárea [illegible] pagaderos [illegible]
EL SABADO 28 de Septiembre á las 3 [illegible] hall, 351 San Martín 361 [illegible] Galpón de [illegible] "La Susana" de [illegible] casa de quebracho colorada [illegible] con 4 piezas [illegible] cocina, 4 piezas [illegible] 3 hectáreas de [illegible] material, con 4 piezas [illegible] con depósito de 250 [illegible] 3 pozos [illegible] de ellos [illegible] zona se encuentra [illegible] á una profundidad [illegible] 150 metros, dato que puede comprobarse [illegible] estancias vecinas. [illegible] por la estación [illegible] conocen la [illegible] Informes [illegible] 351 San Martín 361. BRAVO BARROS y Cía.

CASAS

MONTEVIDEO 1160, AL LA- do de la Avenida Santa Fe y [illegible] día de la plaza 6 de Junio. Suntuoso petit-hotel. [illegible] Dahos y [illegible] Base $ 180 000. Tercera parte al contado [illegible] 1 año y tercera parte á 2 [illegible] con hipoteca y 8 o/o por [illegible] anticipados.
EL JUEVES 12 de Septiembre á las 3 en nuestro hall, 351 San Martín, 361. 10 varas por 30. Ad corpus.
PLANTA BAJA.—Gran hall, salón con estufa [illegible] tapizados y tollette.
PRIMER [illegible] Cuatro dormitorios, dos [illegible] to de baño, dos roperos y galerías, [illegible] antecocina, carbonera, [illegible] cuatro cuartos de servicio.
CONSTRUCCION: Artístico frente [illegible] celosías de roble [illegible] de mármol, escalera de roble, pisos de parquet [illegible] americanos, herrajes importados, decorados [illegible] papelados finos, cristales, calefacción central á vapor, teléfonos internos, ascensor eléctrico. Visítese de 9 á 11 y de 1 á [illegible] Títulos perfectos. Informes, 351 San Martín, 361.—BRAVO BARROS y Cía.

AVENIDA RIVADAVIA 5340 [illegible] Santa Rosa [illegible] al lado de la [illegible] á una cuadra de la estación Caballito [illegible] pesos 7[illegible] comprador con [illegible] hipoteca [illegible] 7 1/2 por ciento.
[illegible] de Septiembre á las 3 de la tarde, en nuestro hall 351 San Martín. [illegible] Ad corpus. [illegible] 5 dormitorios [illegible] dos piezas [illegible] jardín [illegible] Informes, [illegible] 361.—BRAVO BARROS y Cía.

TUCUMAN 2131|33 Una gran propiedad de renta á 1 1/2 cuadras de la [illegible] Edificio de 2 pisos moderno. [illegible] casas [illegible] Renta en conjunto [illegible] pesos 100 000 [illegible] El comprador deberá [illegible] 75 000 pesos [illegible] 8 o/o por semestres adelantados [illegible] después del [illegible] á 609 pesos á 6 meses, al [illegible] de Septiembre á las 3 [illegible] San Martín, 361. 9 varas por 41. Ad corpus.
[illegible] vestíbulo, sala, [illegible] baño con [illegible] servicio [illegible] tercer piso [illegible] imitación piedra [illegible] celosías [illegible] de cedro [illegible] de mármol, pisos [illegible] Títulos perfectos [illegible] San Martín [illegible] BRAVO BARROS y Cía.

JUDICIAL ARENALES 3145 [illegible] Base [illegible] pesos [illegible]
[illegible] de Septiembre, á las 4 [illegible] propiedad [illegible] dos piezas [illegible] eléctricas [illegible]
EDICTO JUDICIAL [illegible] Bravo Barros y Cía. para que [illegible] en pública subasta [illegible] Informes [illegible] San Martín, 361 [illegible]

BILLINGHURST 811 al 43 [illegible] Tucumán [illegible] Base [illegible] en la misma propiedad [illegible] Ad corpus.
BAJOS: Sala, antesala [illegible] dormitorios, baño [illegible]
ALTOS: Hall, sala [illegible] 4 dormitorios, cuarto de baño [illegible]
CONSTRUCCION: [illegible] con mayólicas, puerta de calle de cedro con rejas de hierro forjado con cristales, cielos rasos, pisos de pino tea y mosaico, puertas [illegible] Desocupados. Visítese de 1 á 5. Títulos perfectos. Informes, 351 San Martín 361.—BRAVO BARROS y Cía.

SOLER 935 al 39 — JUDI- cial. Entre Medrano y Alvarez. Buen barrio. Edificio de altos, para habitación y renta. Juez doctor Félix Martín y Herrera, secretaría doctor Damas González Gowland. Juicio Pedro Vigilone (hijo), con José y Darío Zambolini, cobro de pesos. Base pesos 35 000.
EL DOMINGO 22 de Septiembre á las 2 en la misma propiedad. 8m66 (10 varas) por 35m33 (40v98) en el costado Este y 34m96 (40x36) en el Oeste.
BAJOS: Salón para negocio, galpón y altillo.
ALTOS: Sala, 3 piezas, cocina y dependencias. Seña 8 o/o. Comisión 2 o/o. Informes 351 San Martín 361.—BRAVO BARROS y Cía.

SANTA FE 1677 — Judicial. [illegible] de la Avenida Callao. Edificio antiguo [illegible] terreno. Base [illegible] pesos. A plazos.
EL JUEVES 12 de Septiembre, á las 3 de la tarde, en nuestro hall, 351 San Martín 361. 8m66 por 43m30 (10 vs. por 50). Sala, comedor, 7 piezas, cocina, baño [illegible] de los pisos pino tea [illegible] instalación de luz y campanillas eléctricas.
EDICTO JUDICIAL
Por disposición del señor juez de primera instancia en lo civil de la capital doctor Rodolfo [illegible] doctor don Jerónimo Balaguer, secretaría á mi cargo, se hace saber por la presente y por el término de [illegible] días que en los autos caratulados Marcelo Antola [illegible] Vanasco y otros [illegible] autorización, han sido nombrados los martilleros públicos señores Bravo Barros y Cía., para que procedan á la venta en pública subasta de una propiedad situada en esta capital, calle Santa Fe 1677, edificada en terreno de 8m66 de frente por 43m30 de fondo; tasada en 188,114.55 pesos (ciento ochenta y ocho mil ciento catorce pesos con cincuenta y cinco centavos m/n.), debiendo tomar como base para la venta las dos terceras partes de la tasación, pudiendo pagarse el importe que resulte mitad al contado y mitad [illegible] de plazo, con 8 por ciento de interés, pagadero por trimestres adelantados, quedando asimismo autorizados los martilleros para exigir del que resultare comprador el 8 por ciento como seña y á cuenta de precio y el 2 por ciento de su comisión. [illegible] 27 de Agosto de 1912.—Dr. Manuel C. Olmos, secretario.—Solicítense informes en nuestra casa, 351, San Martín, 361.—BRAVO BARROS y Cía.

UN SUNTUOSO HOTEL — Viamonte 1742 al 44. Al lado de la avenida Callao. Espléndido edificio. Flamante. A todo costo. Amplio, suntuoso y artístico. Realmente una gran mansión aristocrática. Planta baja y dos pisos altos y subsuelo. Obra del ingeniero Agote. Base 250 000 pesos. Tercera parte al contado, tercera parte á un año y tercera parte á dos años, con hipoteca y 7 1/2 o/o, pagadero por semestres anticipados.
EL JUEVES 19 de Septiembre á las 3 en nuestro hall, 351 San Martín 361, 10 varas por 49. Ad corpus.
PLANTA BAJA: Gran hall, sala con chimenea de mármol y espejo biselado, antesala [illegible] comedor con chimenea, altos zócalos de roble tallado y tapices en la pared, ant-comedor con lavatorios, toilet, dos cuartos de servicio, pieza de depósito y jardín.
PRIMER PISO: Hall, cuatro dormitorios, dos cuartos de baño con instalaciones completas, terraza y 1 pieza completa.
SEGUNDO PISO: Idéntico á anterior.
SUBSUELO: Garage con tanque subterráneo para nafta y bomba de extracción, y cielos rasos contra incendio, toilet, comedor, dos piezas y baño de servicio, cocina con económica, servicio de agua caliente y pileta, despensa, pieza de lavar, cámara de calefacción y pieza de ascensor.
CONSTRUCCION: Frente imitación piedra con altos zócalos de granito, puerta de calle de hierro forjado con cristales, zaguán con escalera y revestimientos de mármol, escalera principal de roble, muros con cuadros de cartón, tapices de seda, entelados en yeso y empapelados finos, pisos, zócalos, vitraux d'art, pinturas al mate, al óleo, al laqué y al Ripolín, pisos de parquet, pino tea y mosaicos extranjeros, herrajes finísimos, ascensor y montaplatos eléctricos, teléfonos internos, calefacción central á vapor, instalaciones de luz [illegible] compañías eléctricas, servicio de agua caliente con aparato automático á gas; caños de hierro galvanizado. Visítese. Títulos perfectos. Informes, 351 San Martín 361.—BRAVO BARROS y Cía.

DOS CASAS EN BELGRANO. Freire 911 y 915 entre Pampa y Céspedes, adoquinadas. A 2 cuadras del bulevar [illegible] del tranvía y á 4 de la estación Colegiales del F. C. R. Edificios modernos. Desocupados. Base pesos 10.000 cada una. Debiendo continuar los compradores con una hipoteca de 9.000 pesos, que cada casa reconoce, hasta Agosto 1 de 1914 al [illegible] pagadero por trimestres adelantados. Ad corpus.
EL DOMINGO 15 de Septiembre á las 3 en las mismas. [illegible] por 21.66 á 22.40. Son iguales y constan de: vestíbulo, sala, comedor, dos dormitorios, baño, cocina y pieza de servicio. Visítense á toda hora. Títulos perfectos. Informes, 351 San Martín, 361 y en Belgrano, Cabildo 1978.—BRAVO BARROS y Cía.

Los campos de "La Atalaya"

MEDIA LEGUA EN GENERAL BELGRANO

A 4 leguas de las estaciones Gorchs y Newton y á 6 de Gral. Belgrano

En dos lotes. Base $ 200 la hectárea
A 4 años de plazo, con 6 o/o de interés

El 16 de Septiembre, á las 3, en nuestro hall

BRAVO BARROS & Cía.

CORDOBA 2128-32 — ENTRE Azcuénaga y Larrea. A 1/2 cuadras de la Avenida Pueyrredón. Edificio de altos [illegible] Dos confortables casas para habitación y renta. Renta [illegible] Base $ 100 000, debiendo continuar el comprador con una hipoteca de $ 60 000 [illegible]
EL JUEVES [illegible] de Septiembre, á las 3 de la tarde, en nuestro hall, 351 San Martín [illegible] varas por 30 [illegible] Ad corpus.
BAJOS: [illegible] sala, comedor, 4 dormitorios, baño con instalaciones completas, cocina, despensa y dos piezas de servicio.
ALTOS: [illegible] sala, antesala, comedor, 4 dormitorios, baño con instalaciones, cocina y dos piezas de servicio.
CONSTRUCCION: Frente imitación piedra, con balcones de hierro, puerta de calle de cedro, zaguán con mayólicas y estucos, puertas con cristales, cielos rasos de yeso, muros enduídos en yeso y empapelados finos, pisos pino tea, encerados y mosaicos, carpintería de cedro, pinturas al óleo, artefactos de gas, luz y campanillas eléctricas. Visítese de 10 [illegible] m. y de 1 á 4. Títulos perfectos. Informes, 351 San Martín 361.—BRAVO BARROS y Cía.

LAVALLE 1048|54 ENTRE Carlos Pellegrini y Cerrito. A 1 1/2 cuadras del palacio de Justicia. El block más notable de tierra [illegible] centro de la ciudad. Dos casas antiguas. En conjunto, [illegible] Venta terminante, por división de condominio. Pesos [illegible] 340 000 [illegible] 180 000 cédulas. El excedente de la cédula puede pagarse, $ 100 000 á dos años con hipoteca y 7 por ciento por semestres adelantados y el saldo al contado.
EL JUEVES [illegible] de Septiembre, á las 3 de la tarde, en nuestro hall, 351 San Martín 361. 15m08 por 70, con un martillo á favor en el fondo [illegible] Sus edificios son antiguos, pero producen buena renta, mientras se construya la gran construcción [illegible] Títulos perfectos. Informes, 351 San Martín, 361.—BRAVO BARROS y Cía.

TERRENOS

EN PLENO CENTRO DE Bel- grano. La antigua quinta de Bunge [illegible] Arcos esquina Juramento. Cinco [illegible] espléndidos [illegible] de la barranca [illegible] de la parroquia que es el barrio aristocrático de la metrópoli. Juez doctor Justino V. [illegible] secretaría [illegible] Peña, expediente Marcenaro [illegible] solicitando [illegible] de doña María Bunge de Ortega Morejón. Base, $ 18.59 cada [illegible] decímetros cuadrados ó sea la vara cuadrada. Mitad al contado y el resto en dos cuotas [illegible] con hipoteca [illegible] por ciento por semestres adelantados.
EL DOMINGO [illegible] de Septiembre á las 4 de la tarde en los mismos terrenos.
ESQUINA [illegible] á Juramento por [illegible] á Arcos, 316 metros cuadrados [illegible]
FRACCIONES SOBRE JURAMENTO.— Tres lotes de 9.950 [illegible] á 12 m. (13.86) de frente por [illegible] á 26m95 (42.20) de fondo [illegible] á 537 varas cuadradas.
SOBRE ARCOS [illegible] lote de 9 m. [illegible] 192.60 m. [illegible] los lotes 2 y 3 entre [illegible] 5 piezas y dependencias [illegible] lote número 6, cuatro piezas. Adoquinado y pago por ambos frentes. Escrituras por la oficina del señor Natalio [illegible] Seña, 8 ojo. Comisión, 2 por ciento. Informes y planos, 351 San Martín 361 ó [illegible] 19 [illegible] BRAVO BARROS y Cía.

JUDICIAL — TERRENO EN Martínez, [illegible] esquina, Estrada [illegible] á 2 cuadras [illegible] costa, á 5 de Santa [illegible] á 9 de la estación [illegible] importante edificación 1.226.48 [illegible] Juez doctor Adolfo Marcenaro, secretaría [illegible] testamentaría de don José Mosca. Tasación pesos 6.500. Base [illegible] equivale á pesos 4.25 por [illegible] decímetros cuadrados ó sea la vara cuadrada.
EL DOMINGO 15 de Septiembre á las 4 [illegible] 29 varas á Estrada [illegible] Seña 10 o/o. Comisión [illegible] planos, 351 San Martín 361.—BRAVO BARROS y Cía.

TERRENOS EN EL CABI- [illegible] Moreno [illegible] Darwin [illegible] Informes [illegible] San Martín 361.—BRAVO BARROS y Cía.

QUINTA EN MAR DEL PLA- ta. 13.200 varas en un lote, especial para una casa quinta ó para subdividir. En la [illegible] del bulevar Mar del Plata y del futuro parque municipal y á 15 de la estación Hipódromo. Venta liquidación. Base, 40 centavos la vara cuadrada.
EL MIERCOLES 11 de Septiembre á las 3 en nuestro hall, 351 San Martín 361. Mide 120 varas de frente por 110 de fondo. Títulos perfectos. Informes y planos, en nuestra casa.—BRAVO BARROS y Cía.

TERRENOS EN MAR DEL Plata. Judicial. 13 lotes de amplias dimensiones, distribuidos en distintos puntos de la ciudad. Orden del juez doctor Padilla, secretario doctor Urdapilleta, testamentaría de don José Vázquez Millán. Base de $ 2 á $ 6 los 75 decímetros cuadrados, ó sea, la vara cuadrada.
EL MIERCOLES 11 de Septiembre, á las 3 p. m., en nuestro hall, 351, San Martín, 361.
EN LA QUINTA 181—Lote 4, manzana V, Alvarado esq. General Paz. A 1 cuadra del tranvía proyectado al Golf y á 5 del bulevar marítimo y playa de los Ingleses, 17m32 (20 v.) á Alvarado por 43m30 (50 varas) á Gral. Paz, 749.95 m. c. (1.000 v. c.) Base, $ 6 los 75 decímetros cuadrados, ó sea la vara cuadrada.
EN LA QUINTA 416—Lote 13, sobre la playa chica. Bulevar Marítimo esq. Avellaneda. Frente á la esplanada, con hermosa vista al mar y á 3 cuadras del tranvía proyectado al Golf. 45m72 (52 v. 79) al bulevar Marítimo por 53m35 (61v49) á Avellaneda, 43m30 (50 v.), en un costado y 38m75 (44v75) en el otro. 1.848 m. c. (2460.13 v. c.) Base $ 6 los 75 decímetros cuadrados ó sea la vara cuadrada.
EN LA CHACRA 97—La manzana R, con frente á la prolongación de las calles Alsina, Olavarría, 35 y 37. A 10 cuadras del [illegible] á la paloma, y á 13 de la estación nueva del F. C. del Sud. Venta en 9 lotes con superficies de 524 á 1237 m. c. (1.190 á 1.650 v. c.) Base $ 2.50 los 75 decímetros cuadrados ó sea la vara cuadrada.
EN LA CHACRA 221—El lote 10, de la manzana K, con frente á dos calles y á 8 cuadras del mar y á 10 del tranvía proyectado. 17m32 (20 v.) por 43m30 (50 v.), 749.95 m. c. (1.000 v. c.) Base $ 2 los 75 decímetros cuadrados ó sea la vara cuadrada.
EN LA CHACRA 228—El lote 8, manzana M, á pocas cuadras del océano y del tranvía proyectado, 17m32 (20 v.) por 43.30 metros (50 v.), 749.95 m. c. (1.000 v. c.) Base $ 2 los 75 decímetros cuadrados ó sea la vara cuadrada. Títulos en autos, á disposición de los interesados [illegible] por la oficina de don Juan González [illegible] Seña 8 o/o. Comisión 2 o/o. Informes y planos, 351, San Martín, 361.—BRAVO BARROS y Cía.

JURAMENTO ESQUINA Cu- ba. El terreno más lindo del centro de Belgrano, 284 varas cuadradas. Frente [illegible] á la municipalidad, á 2 cuadras del Cabildo, á 3 de la barranca y á 4 de la estación. Adoquinado pago por ambos [illegible] Para un petit-hotel es espléndido. Base pesos 18.000. Mitad al contado [illegible] á un año, con hipoteca y 8 o/o, pagadero por semestres adelantados.
EL DOMINGO 15 de Septiembre á las 4.30 en el mismo terreno. 11 varas á Juramento por 20.30 á Cuba. Ad corpus. Títulos perfectos. Informes y planos, 351 San Martín 361.—BRAVO BARROS y Cía.

DOS LOTES EN LOMAS — Loria entre Saavedra y Bolívar. A 2 cuadras de Laprida y de la avenida [illegible] y á 6 de la estación. Con empedrado y luz eléctrica en la esquina. Base pesos 6.50 la vara, debiendo continuar los compradores con una hipoteca de [illegible] pesos por cada lote, pagadera en [illegible] cuotas, en [illegible] de 1912 y 1913 al 7 o/o por semestres anticipados.
EL DOMINGO 15 de Septiembre á las 3 en los mismos terrenos [illegible] por cada lote. Títulos perfectos. Informes y planos, 351 San Martín [illegible] avenida Meeks 66.—BRAVO BARROS y Cía.

CAMPOS

LA ATALAYA EN GENERAL Belgrano. A plazos largos y cómodos. 1.431 hectáreas que forman parte del conocido establecimiento de aquel nombre, uno de los más reputados del partido. A 4 leguas al SE. de la estación Gorchs á igual distancia al Norte de Newton, á 6 leguas al Oeste de General Belgrano y á 20 cuadras de la antigua casa de negocio La Chumbeada y del colegio Jacinto Aráuz; ambos excelentes indistintamente aptos para la agricultura y ganadería, con agua buena en toda su extensión desde 4 metros, teniendo, además, una de las fracciones sobre la permanente del río Salado á que da frente. Venta en 2 lotes con superficies [illegible] y 1.151 hectáreas, con base de 200 pesos la hectárea, pudiendo pagarse el importe en dos formas distintas á opción del comprador, á saber: 1|3 parte al contado, 1|3 parte á 2 años y 1|3 parte á 4 años de plazo, ó bien 1|3 parte al contado y el resto á 3 años, en ambos casos con garantía hipotecaria y 6 o/o de interés por semestres anticipados.
EL LUNES 16 de Septiembre, á las 3 p. m., en nuestro hall, 351 San Martín, 361. En los planos figura á nombre de Félix [illegible] Aráuz y lindan [illegible] río Salado, herederos de Aráuz, herederos de González, Juan [illegible] Bernardo Pareja y Paulino Rodríguez. Hay 6 ganados alambrados. Las poblaciones de ambos lotes pertenecen á los arrendatarios. El lote A tiene 1.151 hectáreas, de las cuales 253 cuadras (433 hectáreas) están arrendadas para agricultura hasta Abril, Junio y Julio de 1913 á precios que varían entre pesos 13 y 20 la cuadra al año. Hay además, 41 cuadras (69 hectáreas) arrendadas con igual destino, pero sin contrato, á razón de pesos 18.20 y [illegible] la cuadra al año. El resto está libre. El lote B, tiene 283 hectáreas y está arrendado sin contrato, á precios que oscilan entre pesos 15 y 21 la cuadra al año. Este lote da frente al río Salado y al camino general de Buenos Aires á Las Flores. Se visitan por la estación Gorchs, donde todos los cocheros conocen el establecimiento ó bien por General Belgrano, tomando la galera que va á La Chumbeada. Títulos perfectos. Escrituras por la oficina de don Santiago M. Vincenti, dentro de los 30 días del remate. Informes y planos, 351 San Martín 361.—BRAVO BARROS y Cía.

UNA LEGUA EN SANTA FE. Parte de los campos de la Sociedad Crédito Territorial al Norte de la provincia, en la región de los grandes establecimientos ganaderos. 2.500 hectáreas á poco más de 20 leguas al NE. de las estaciones Inca y Tostado del F. C. C. N., á igual distancia al Oeste de las de Ombú, y Golondrina, del F. C. de Santa Fe (ramal á Resistencia) y á corta distancia del Fortín 6o. de caballería y del camino carretero del Tostado á los fortines. Venta decidida. Base, $ 18 la hectárea. 1|2 al contado y 1|2 á 1 ó 2 años con garantía hipotecaria y 6 o/o de interés pagadero por semestres anticipados.
EL JUEVES 26 de Septiembre á las 3 en nuestro hall, 351 San Martín 361. Es el lote 48 de los campos de la Crédito Territorial y linda con Braulio Bilbao, Julio A. García y estancia La Angélica. Se visita por la estación Tostado, donde hay facilidades. Títulos perfectos. Informes y planos, 351 San Martín 361.—BRAVO BARROS y Cía.

CON $ 264 UNA LEGUA. — 112.494 hectáreas en San Rafael. En la provincia de Mendoza. A 9 años de plazo. Los campos conocidos por "Agua del Toro" en el departamento San Rafael, subdivididos en 45 lotes con superficies de 2472 á 2516 hectáreas. A 40 leguas al Sur de San Rafael y á 30 al SO. de la estación y colonia Alvear, con varios proyectos de líneas férreas en la zona, dos de los cuales, la de Neuquén á San Rafael y la del F. O. C. á Telén, pasarán muy cerca ó cruzarán estos campos. Terreno llano en general, aptos para la agricultura y ganadería y en parte á la siembra de la alfalfa, con pastos variados y abundantes y agua excelente en todo el campo desde 2 á 15 metros, teniendo además gran número de aguadas naturales de inestimable valor. Están poblados desde hace muchos años y en la actualidad pastan allí alrededor de 30.000 cabezas de ganado, vacuno en su mayor parte. Venta decidida y liberal, con opción amplia. Base definitiva, $ 264 por mes cada lote (incluso intereses y amortización) durante 108 meses, suma que reconocen en hipoteca á favor de la sociedad de edificación "La Ibero Platense", estando pagas ya 4 mensualidades que los compradores deberán devolver en el acto de la escrituración. El excedente de la base, podrá pagarse mitad á 6 meses y mitad á un año, con garantía hipotecaria y 8 o/o de interés por semestres anticipados. La [illegible] oportunidad de adquirir una ó más leguas de campo con un desembolso insignificante. Esta operación representa abonar mensualmente una pequeña suma de [illegible] que en el transcurso de 108 meses, [illegible] sacrificio, significa hacerse propietario de una fracción de campo valiosa, que puede llegar á valer una fortuna, pues el dinero colocado en campos de inmediato porvenir y en estas condiciones produce siempre óptimos beneficios.
EL LUNES 30 de Septiembre, á las 3 p. m., en nuestro hall, 351 San Martín 361.— El campo en conjunto comprende el lote 8, fracciones 4, 5 y 6, sección 3a, y linda al Norte con Williams Furnhell y Banco Nacional en liquidación, al Este con la Pampa Central, al Sur con la Compañía de Tierras de Mendoza, (Luis Waloux, Ricardo Huffe y otros) y al Oeste con Roberto Levashage y Carlos Pruhl (hoy varios). Tienen mensura judicial aprobada, habiendo sido medidos y amojonados por el ingeniero señor Félix Córdoba. Hay 12 poblaciones y 2 casas de negocio que pertenecen á los pobladores. Hay además un arroyo de riquísima agua y varios manantiales y jagüeles. La venta está sujeta á las cláusulas y condiciones que se establecerán en la escritura y las estipuladas en el contrato de hipoteca de la sociedad "La Ibero Platense", en cuyo domicilio, Lima 227, se abonarán las mensualidades del 1 al 10 de cada mes. Los campos se visitan por San Rafael. De allí los interesados deben dirigirse á Cañada Seca (2 leguas), al hotel de Saturnino Castro que conoce el campo y sus pobladores, siguiendo después por colonia Las Malvinas, colonia Ponontrogua, Punta del Agua (casa de negocio de Funes), Los Pejes y La Escondida (casa de negocio de Jaime Solver), donde hay también colegio y oficina meteorológica nacional y es punto de importancia. Desde aquí hasta el campo hay 12 leguas de buen camino. Títulos perfectos. Escrituras por ante el escribano don Enrique de la Villa. Seña, 5 mensualidades en el acto del remate. Comisión, 2 o/o. Informes y planos, 351 San Martín 361.—BRAVO BARROS y Cía.

SAN JOSE EN CARMEN DE Areco. Judicial. Parte de los campos de la antigua estancia Ranchos, de Dowling. 719 [illegible] 49 áreas y 28 centiáreas de las tierras más ricas y feraces del partido, con agua excelente de 3 á 4 metros, inmejorables [illegible] invernada ó alfalfares. A poco más de 13 cuadras al Sudoeste de la estación Tres Sargentos del [illegible] Buenos Aires, y cruzados por [illegible] empresa.
Venta en un lote. Orden del juez doctor [illegible] secretario doctor Luzuriaga, juicio [illegible] de Buenos Aires et de Provincia [illegible] con don José O. Dowling. Base pesos 155.955.64 que equivale á [illegible] la hectárea.
EL SABADO 21 de Septiembre á las 3, en nuestro hall, 351 San Martín 361. Linda con sucesión de Francisco Dowling, [illegible] Aureliano J. Díaz y Josefa Victoria Dowling de Castagnet. Alambrado en todo su perímetro y dividido [illegible] con [illegible] postes de quebracho colorado y ñandubay. [illegible] casa-habitación con 8 piezas, baño [illegible] y dos vestíbulos, galpones, [illegible] gran monte de frutales y forestales, [illegible] molino, tanque, jagüeles, 20 hectáreas de alfalfa y otras mejoras. Se visita por Tres Sargentos, donde todos conocen la estanzuela. La fracción lindera perteneciente á la señora Josefina Victoria Dowling de Castagnet, que se compone de 797 hectáreas, se rematará el mismo día, también por orden judicial y por cuenta á cuenta un precio y comisión por [illegible] Informes y planos, 351 San Martín 361.—BRAVO BARROS y Cía.

CAMPO EN NAVARRO — Una fracción especial para tambo ó invernada, 297 hectáreas á 1 1|2 leguas al Sud de las estaciones Las Marianas y Mol, ambas de la Cía General Buenos Aires. Tierras excelentes con agua dulce á poca profundidad. Dedicadas actualmente á ganadería, sin contrato. Venta en un lote [illegible] $ 200 la hectárea, pudiendo continuar el comprador con una hipoteca de $ 20 10 al 7 o|o por semestres anticipados pagadero en 3 cuotas con vencimientos en Julio y de 1913, 1914 y 1915.

EL MARTES 17 de Septiembre á las 3 de la tarde, en nuestro hall, 351 San Martín 361. Lindan con Smith, Santana, Shannham, Phelan y López (hoy Amato). Alambrado en todo el perímetro con 7 h os y postes de ñandubay, población en barro. Se visita por Las Marianas, dirigiéndose al almacén de Ugarte. Es conocido por de Shannham. Títulos perfectos. Informes y planos, 351 San Martín 361.—BRAVO BARROS Y Cía. s4

CAMPO EN CAÑUELAS — Parte de la conocida granja El Retiro 135 hectáreas que constituyen un riquísimo pedazo de campo, todo alto y parejo, con tierras negras superiores, aptas para cualquiera aplicación, con pastos refinados de engorde y agua dulce á 3 metros. A una legua al Norte de la estación y pueblo de Cañuelas cuyo trayecto se salva en 30 minutos de coche. Venta en un lote. Base pesos 380 la hectárea al contado y para liquidar resueltamente.

EL MARTES 17 de Septiembre á las 3 de la tarde, en nuestro hall 351 San Martín 361. Linda con Carlos Villate [illegible] (calle en medio) sucesión Irigoyen, Elodia Galizia de Gatti y la granja El Retiro. Alambrado en todo su perímetro con 4 hilos lisos, uno de púa y postes de ñandubay. Hay [illegible] sembrar. Da frente al camino de Cañuelas á Las Heras. Para cabaña, granja, estanzuela ó alfalfares no hay otra fracción en iguales condiciones. Se visita por Cañuelas dirigiéndose á don Ange[illegible] Casanova. Títulos perfectos. Planos y mayores detalles, 351 San Martín 361.—BRAVO BARROS y Cía.

CAMPO EN CARMEN DE Areco. 117 hectáreas en un lote á 24 cuadras al Norte del pueblo y de la plaza. Tierras aptas para todo destino con agua á 8 y 10 metros y permanente del río del Carmen que las limita. Base 300 pesos la hectárea. 1|3 parte al contado y el resto á 1 y 2 años con hipoteca y 8 o|o por semestres anticipados.

EL SABADO 21 de Septiembre á las 3 en nuestro hall, 351 San Martín 361. Linda con Berazategui, Marchetti, Flord y Dámasa Z. de Saavedra. Tiene alambrado, potreros, poblaciones, 4 hectáreas de alfalfa y otras mejoras. Se visita por Carmen de Areco. En la cochería de Fayetti lo conocen por de mansión. Arrendado para ganadería á pesos 22.50 la cuadra hasta Marzo de 1914. Títulos perfectos. Pídanse planos con mayores detalles en nuestra casa. —BRAVO BARROS y Cía. s8

"SANTA ANA" EN CARMEN de Areco. Judicial. Parte de los reputados campos de Dowling, conocidos también por estancia de Ranchos. 797 hectáreas, 12 áreas y 99 centiáreas en un lote, á 6 cuadras al Oeste de la estación y pueblo de Tres Sargentos de la Cía Gral Buenos Aires, y cruzados por la vía de la misma empresa y por el camino general de Chacabuco á Carmen de Areco. Tierras negras, fertilísimas, inmejorables para la agricultura y en general con agua dulce desde 4 metros. Para una estanzuela ó para especular, dividiendo en pequeñas quintas y chacras. Dada su proximidad á la estación, no hay nada que ofrezca mayores ventajas. Orden del juez doctor Gigena, secretaría Dr. Marini, juicio Credit Foncier de Buenos Aires et des Provinces Argentines con don Carlos A. Castagnet y Josefina Victoria Dowling y Kennedy de Castagnet. Base, $ 236.198.30, que equivale á pesos 296.31 la hectárea.

EL SABADO 21 de Septiembre, á las 3 en nuestro hall, 351 San Martín 361. Linda con José O. Dowling, Francisco Dowling, A. Devoto y hermano y Luisa, Elena y Alicia Dowling. Alambrado en el perímetro á excepción del costado Sur y ángulo SO y dividido en cuatro potreros con 6 hilos lisos y uno de púa y postes de ñandubay; población de 4 piezas, tres pozos y un jagüel. Hay dos poblaciones más de propiedad de los inquilinos. Está dedicado á agricultura. Se visita por Tres Sargentos donde todos conocen el campo. La fracción lindera perteneciente á don José O. Dowling, que se compone de 719 hectáreas, se rematará el mismo día también por orden judicial. Seña 8 por ciento. Comisión 2 por ciento. Informes y planos, 351 San Martín 361.—BRAVO BARROS y Cía. s1

7.000 HECTAREAS EN SAN Luis—En la zona de los grandes alfalfares. Parte de la colonia 13 de Junio, en el departamento de La Capital, partido Vicente Dupuy, á 10 leguas al Oeste de la estación y pueblo de Bagual, á 500 metros al Norte de la estación La Maroma, del F. C. O. línea á colonia Alvear y á 6 leguas aproximadamente al Sur de las estaciones Pimentel, Usiyal y Nahuel Mapa, del F. C. P. (ramal de Guadales á Buena Esperanza). Campos excelentes, poblados de buenos pastos naturales, con agua dulce de 5 á 15 metros. Venta resuelta en 7 lotes de 1.000 hectáreas cada uno, sin base alguna, 1|3 parte al contado, 1|3 parte á seis meses y tercera parte á un año, con pagarés hipotecarios y 7 por ciento de interés por semestres anticipados.

EL SABADO 14 de Septiembre, á las 3 de la tarde, en nuestro hall, 351 San Martín 361. Lindan con Carlos Salas, herederos de Real, José M. Calaza y La Clementina de Enrique Morrena. En la zona, que es una de las más prestigiosas de la provincia, se encuentran importantes establecimientos y prósperas colonias, entre ellas La Florida, Calzada, Vicente Dupuy, Martín de Loyola, Porvenir y otras. Se visitan por la estación La Maroma, dirigiéndose á don Regino lo Grant, quien acompañará á los interesados en la inspección. Los interesados pueden tomar los trenes que salen del once de Septiembre, todos los lunes, á las 8.05 p. m. y que llegan á La Maroma á las 3.30 de la tarde del siguiente día, regresando los sábados. Corren además, desde la estación Bagual hasta colonia Alvear (pasando por La Maroma), los lunes, jueves y viernes, trenes de carga que conducen pasajeros y que regresan los martes, miércoles y viernes. Títulos perfectos. Escrituras por la oficina de don Francisco N. Largui (Rivadavia 620). Informes y planos, 351 San Martín 361.—BRAVO BARROS y Cía. s24

CAMPO EN SANTIAGO DEL Estero. En el departamento 28 de Marzo (hoy General Belgrano), próximo al límite con la provincia de Santa Fe 1.500 hectáreas, á 6 leguas al Oeste de las estaciones San Guillermo y Villa Trinidad del F. C. C. A. en la región de las colonias ó inmediatas á las denominadas Alpina y Mackinlay. Venta en un lote por liquidación terminante. Base pesos 7 la hectárea, al contado.

EL LUNES 23 de Septiembre á las 3 de la tarde en nuestro hall, 351 San Martín 361. Es parte de la fración que figura en los planos á nombre de M. Abelleira y linda con la sucesión Malbrán, sucesión Boer, N. y B. Anchorena y Manuel Abelleira. Se visita por la estación San Guillermo dirigiéndose allí al cochero Juan Bautista Piñata quien conoce el campo. Títulos perfectos. Informes y planos, 351 San Martín 361.—BRAVO BARROS y Cía. s7

CAMPO EN SANTIAGO DEL Estero.—Judicial. En el departamento Mariano Moreno, 1.914 hectáreas, 77 áreas, 83 centiáreas á 3 1|2 leguas de la estación Aerolito, del ferrocarril Quebrachales Tintina. Juez doctor Aureliano Gigena, secretaría doctor Enrique Luzuriaga (hijo), juicio José Gregorio Zuberbühler, contra Arturo Anello (cobro ejecutivo de pesos). Base, $ 9.34 la hectárea.

EL LUNES 23 de Septiembre, á las 3 de la tarde, en nuestro hall, 351 San Martín 361. Linda al Este con parte del lote NN., hoy sociedad Quebrachales Tintina, por el Norte con parte de la mitad Norte del lote O de la misma compañía y con el campo El Bravo, de S. Monienegro, por el Oeste, con este mismo campo y con parte de la mitad Sur del lote O de la sociedad Quebrachales Chaqueños, y por el Sur con el resto del lote O de la misma sociedad. Está designado con el número 237 en el plano de mensura del señor Gerber y forma parte de la mitad Sur del lote O. de dicho plano. Seña, 8 por ciento. Comisión, 2 por ciento. Informes, 351 San Martín 361.—BRAVO BARROS y Cía. s3

JUDICIAL — CAMPO EN Córdoba. En la colonia Etruria, departamento Unión, pedanía Ascasubi, 800 hectáreas en un lote, de riquísimos campos para agricultura ó ganadería, con tierras negras y agua excelente de 3 á 4 metros, teniendo además 90 hectáreas alfalfadas y alambradas. Dista 35 cuadras de la estación Etruria, del F. C. P. Orden del juez doctor Padilla, secretario doctor Luna Vázquez, juicio Ferrucio A. Soldano con Miguel J. Austin. Base, pesos 95 la hectárea. El importe será abonado en la siguiente forma: pesos 80 por hectárea al contado y el resto á un año con garantía hipotecaria y 7 por ciento de interés.

EL LUNES 23 de Septiembre á las 3 de la tarde, en nuestro hall, 351 San Martín 361. La fracción en venta corresponde á los lotes 66, 67, 74, 75, 76 y 77. Linda en conjunto con Farga, Garzón, Díez, Mondi, Budín, Carlosnagno, Quaranta y la colonia Etruria, algunas calles en medio. Ultimamente estaba sembrada de trigo y maíz. En la actualidad no hay contratos y se entregará en seguida. Se visita por Etruria, dirigiéndose al señor Francisco Kaiser, quien proporcionará los medios necesarios. Seña 8 por ciento. Comisión 2 por ciento. Informes, 351 San Martín 361. — BRAVO BARROS y Cía. s7

JUAN DANERI

*CASA PUJOL 1166 y 72, A po*cos metros de la avenida Gaona con los tranvías 89 y 99. Se compone de zaguán, sala moderna, 4 dormitorios, 2 piecitas, 2 cocinas y demás, galería, mosaico y tiene el adoquinado pago. El terreno mide 10 por 15 varas.

EL DOMINGO 15 de Septiembre á las 4 en la misma, la venderé con base de 11.000 pesos á plazo de un año en hipoteca con el 8 o|o de interés el resto al contado. Más datos, Lavalle 841.—Juan Daneri. s7

V. S. Lobato & Cía.

CASAS

MANSILLA 1224, ENTRE Bulnes y Guise. A 3 cuadras al Sur de la avenida Santa Fe. Una casita bien hecha, edificándole la sala quedaría convertida en una casa habitación de primer orden. Base 22.000 pesos. Reconoce una hipoteca de 10.000 cédulas argentinas que el comprador puede tomar á su cargo á la par, quedando á su favor lo que haya amortizado. Título perfecto. Ad Corpus.

EL DOMINGO 15 de Septiembre á las 3.30. Mide 10.15 varas por 44.84 á un lado, 44.47 al otro y 10.03 en el contrafrente. Tiene verja de material y portón de hierro al frente, 3 dormitorios, cuarto de baño, una pieza chica, otra más de madera, cocina y w. c. Cielos rasos de yeso, pisos de pino tea, carpintería de cedro, corredor y patio de mosaico, pozo con bomba, etc. El adoquinado recién construído en la calle Mansilla es á cargo del comprador y se paga en diez años por servicios semestrales. Puede visitarse de 9 á 11 a. m. Seña 8 por ciento. Comisión 2 o|o. Informes San Martín 48.—V. S. LOBATO y Cía. s6

JUDICIAL — PROPIEDAD en el pueblo de Balcarce, provincia de Buenos Aires, edificada en el solar B de la manzana número 177 del ejido de dicho pueblo. Base, $ 3.666.66. Orden del señor juez doctor Raimundo Naveira, secretaría del doctor Gabriel Fernández, en el juicio sucesorio intestado de doña Paulina F. de Reyes. Título perfecto.

EL DOMINGO 15 de Septiembre, á las 3 de la tarde, en la misma propiedad. Mide [illegible] metros por 70. Edificio de sala y 4 piezas, de ladrillo revocado con mezcla de cal y arena, cielos rasos de madera, pisos interiores de asfalto, cocina, [illegible] de [illegible], pozo semisurgente. Arboles frutales y forestales, todo cercado con pared de adobe. Seña, 8 por ciento. Comisión, 2 por ciento. Informes, San Martín 48.—V. S. LOBATO y Cía. s1

AL LADO DEL BULEVAR San Juan. Treinta y Tres 978 al 80, entre Carlos Calvo y San Juan. A dos cuadras de la avenida La Plata. Una propiedad de excelente renta, constituída por una casa de familia y 4 departamentos. Construcción de primer orden, toda en cal y materiales escogidos. Base pesos 32.000. Al contado. Renta en conjunto 400 pesos mensuales. Título perfecto. Ad Corpus.

EL DOMINGO 15 de Septiembre á las 4. Mide 10 varas por 64. El edificio consta de:

Número 980: Casa de familia compuesta de sala con ventana balcón, hall de cristales, 3 dormitorios, baño, cocina, una pieza en altos y w. c.

Número 978. Entrada á 4 departamentos, 3 de ellos compuestos de 2 piezas, baño, cocina, una pieza en altos y w. c., y al fondo otro departamento de 3 piezas, cocina, 1 pieza en altos y terraza donde está el molino que surte de agua á toda la casa. Tiene frente al portland, cielos rasos de yeso, pisos de pino tea, patio de mosaico, puertas de cedro, celosías metálicas en la casa y último departamento, cañerías para el gas y agua, etc. Seña 8 o|o. Comisión 2 o|o. Informes, San Martín 48.—V. S. LOBATO y Cía. s6

JUDICIAL — PROPIEDAD Avenida Arena 170-72, entre Caseros y Patagones. Frente al Parque Patricios. Una propiedad perfectamente aprovechable con pequeñas reparaciones. Base, $ 7.000. Orden del señor juez doctor Raimundo Naveira, secretaría del doctor Gabriel Fernández, en el juicio ab-intestato de doña Paulina F. de Reyes. Título perfecto.

EL DOMINGO 15 de Septiembre, á las 2.30 de la tarde. Mide 17.32 metros por 15.36 en el costado Norte, 15m715 al Sur y 15m528 en el contrafrente. Edificio de sala, 3 piezas, cocina y w. c. Construcción de mampostería de ladrillo revocado en cal interior y exteriormente, un patio de baldosa y otro de tierra, galería, etc. Al fondo un galpón de madera en mal estado. Seña, 8 por ciento. Comisión, 2 por ciento. Informes, San Martín 48. — V. S. LOBATO y Cía. s1

*SALCEDO 3348 ENTRE LO*ria y Liniers. Con adoquinado pago. Una casita bien situada á una cuadra de Chiclana, 3 de Boedo y 4 de Caseros. Base pesos 8.000. Al contado. Título perfecto. Ad corpus.

EL DOMINGO 15 de Septiembre á las 4.30. Mide 9 varas por 55.15 á un lado y 53.55 al otro. Edificio en cal de dos piezas, cocina y w. c. Cielos rasos de yeso, pisos de pino tea, puertas de cedro, patio de mosaico, pared de cerco al frente preparada para edificar la sala, pozo semisurgente con bomba. Todas las paredes son medianeras. Seña 8 o|o. Comisión 2 o|o. Informes San Martín 48.—V. S. LOBATO y Cía. s8

AL LADO DEL BULEVAR Triunvirato, Acevedo 135 entre Triunvirato y Vera. Con adoquinado pago. Una casita muy bien situada, que produce buena renta. Base $ 11.000. Renta $ 110. Título perfecto. Ad corpus.

EL DOMINGO 15 de Septiembre á las 4. Mide 10 varas por 19.04. El edificio se compone de sala, 3 dormitorios, cocina y w. c. Tiene cielorrasos de yeso, pisos de pino tea, zaguán y patio de mosaico. Seña 8 o|o. Comisión 2 o|o. Informes, San Martín 48.—V. S. LOBATO y Cía. s8

POR ORDEN DEL BANCO "El Hogar Argentino", Casa Bulnes 1817, entre Charcas y Güemes. A una cuadra de la avenida Santa Fe. Barrio que se está cubriendo de lujosas propiedades modernas. Base, pesos 10.500, pudiendo el comprador tomar á su cargo la hipoteca que la propiedad reconoce al Banco por $ 12.000 reducida á $ 9.164.62 una vez puesta al día, cancelable en mensualidades de pesos 138 por amortización é intereses. Título perfecto. La escritura deberá ser otorgada por ante el escribano que designe el Banco.

EL DOMINGO 22 de Septiembre, á las 3. Mide 10 varas por 20.43 en el costado N. y 29.87 en el costado Sur. El edificio se compone de vestíbulo, sala, comedor, 3 dormitorios, cocina, w. c. y una pieza de servicio en altos, cielos rasos de yeso, pisos de pino tea, vestíbulo y patio de mosaicos, con agua corriente, etc. La propiedad se vende en su estado actual. Seña 8 o|o. Comisión 2 o|o. Informes, San Martín 48.—V. S. LOBATO y Cía. s8

*GAZCON 1738, ENTRE SO*ler y Nicaragua. Con adoquinado pago. En barrio muy progresista. A 5 cuadras de la Avenida Santa Fe y á 8 de Olivera. Una casita bien hecha que produce buena renta. Base $ 14.000. Renta $ 150. Título perfecto. Ad corpus.

EL DOMINGO 15 de Septiembre á las 3. Mide 10 varas por 26 á un lado, 21 al otro y 12.60 en el contrafrente. Edificio de sala, 2 piezas, comedor, cocina y w. c. Cielorrasos de yeso, pisos de pino tea, celosías al frente, zaguán y patio de mosaico, pozo con bomba, etc. Seña 8 o|o. Comisión 2 o|o. Informes, San Martín 48.—V. S. LOBATO y Cía. s8

EN MORON — UNA CASITA muy bien ubicada. A una cuadra del andén de la estación Carlos Reuch [illegible], entre Belgrano y San Martín. Base $ 7000. Título perfecto.

EL DOMINGO 15 de Septiembre á las 3. Mide 11.36 varas por 50.23. Edificio en perfecto estado y recién pintado, consta de 4 habitaciones, dos más pequeñas, cocina y w. c. Tiene cielorrasos de yeso, pisos de pino tea, carpintería nueva de cedro, amplio corredor de mosaico, patio de baldosa, agua corriente. Los cables para la luz eléctrica ya están en la cuadra. Seña 8 o|o. Comisión 2 o|o. Informes, San Martín 48.—V. S. LOBATO y Cía. s8

TERRENOS

*EN BELGRANO—EN EL pre*dilecto barrio, al lado de la Avenida Cabildo y entre modernas y lujosas construcciones. Un terreno amplio, calle Piro, esquina Callao y Ar[illegible], dos cuadras antes de Pampa. Base $ 25 v. c. [illegible] cluído en el importe una hipoteca de [illegible] cédulas K, con las que cargará el comprador, devolviéndosele lo que se ha amortizado. Título perfecto.

EL DOMINGO 15 de Septiembre á las 3.30. En el terreno. Mide [illegible] varas por [illegible] en el costado [illegible] en otro y [illegible] en el contrafrente. Superficie [illegible] v. c. [illegible] el comprador [illegible] de $ 1.621 [illegible] metros de $ 25.48 [illegible]. Seña 8 o|o. Comisión 2 o|o. Informes San Martín 48.—V. S. LOBATO y Cía. s8

*DEAN FUNES y CONSTITU*ción. Preciosa esquina con frente á Norte y al Este [illegible] calles con pago [illegible] del bulevar San Juan [illegible] portante calle Rioja. Entre construcciones modernas [illegible]. Base $ 12.000. Al contado. Título perfecto.

EL DOMINGO 15 de Septiembre á las 2.30. Mide 1.80 varas de frente al E. 20.30 varas de frente al Norte y 11.80 varas en el contrafrente. Cerco de material, hay en él un galpón de madera y las paredes con que linda una de [illegible] de altos son medianeras. Seña 8 o|o. Comisión 2 o|o. Informes, San Martín 48.—V. S. LOBATO Y Cía. s8

MANUEL CAMPOS

PERU ESQUINA CHILE — Esa interesante esquina, única tal vez en las proximidades de la plaza de Mayo, es la ubicación más indicada para levantar una construcción de gran renta y con dimensiones amplias y que den margen á desarrollar cualquier plano de construcción. Base 95.000 pesos que es la hipoteca que reconoce hasta Marzo 21 de 1913, con 7 por ciento con la que puede ó no cargar el comprador. Título perfecto. Ad corpus.

EL DOMINGO 22 de Septiembre á las 3. Mide 18.47 varas á Perú por 29.85 á Chile. Superficie 551.30 v. c. La Municipalidad expropiará para el ensanche de la calle Perú, 9.23 varas y para el de Chile 1.73 varas, de modo que una vez ampliadas esas avenidas, quedará una superficie neta de 421.58 v. c. Actualmente, se está tramitando la expropiación y hay oferta firme de la municipalidad de 350 pesos. No hay contrato de locación. Seña 8 o|o. Comisión 2 por ciento. Informes, 556 B. Mitre 556.—Manuel Campos. s8

RIOJA ESQ. A INCLAN — Para construir un grupo de casas de renta. El terreno más lindo por sus dimensiones y por su situación, tanto comercial como de familias. A pocas varas de la avenida Chiclana, con ambos frentes adoquinados, único sin edificar. Base, pesos 12.000, pudiendo pagarse el importe mitad al contado y mitad á un año de plazo, con 7 o|o. Título perfecto.

EL DOMINGO 15 de Septiembre, á las 4. Mide 16.30 varas á Rioja por 31.1 de fondo y frente á Inclán. Superficie, 3.3.85 varas cuadradas. Seña 8 por ciento. Comisión, 2 por ciento. Informes 552, B. Mitre, 556.—Manuel Campos. s8

Carlos Olmi

JUDICIAL — EN FLORES— Terreno Achával entre Convención y Directorio. A una cuadra de Río IV, con eléctrico, á metros 67 de frente y contrafrente de 8 metros 79, por 26 metros 24 y 24 metros 60 en cada lado. Base, $ 14.66 el metro. Orden del señor juez doctor Gigena, secretaría Luzuriaga, en la sucesión Ricardi.

EL SABADO 28 de Septiembre á las 4 p. m. en nuestro hall, Reconquista 353. Seña 8 o|o. Comisión 2 o|o. Datos: Carlos Olmi. v14

José Alberto Lichter

*COMO JUDICIAL—En Mon*te Grande, calle Buenos Aires esquina [illegible] precioso lote de terreno frente á la plaza principal é iglesia, á sólo 5 cuadras de la estación. Sin base, á tanto la vara cuadrada. Orden terminante de vender por lo que den. Mide 82.33 varas por un costado y 39.26 por el otro. Títulos perfectos. Seña, 8 por ciento. Comisión, 2 por ciento.

EL DOMINGO 15 de Septiembre, á las 3 de la tarde, sobre el mismo terreno. Informes, á José Alberto Lichter, B. Mitre 738, Unión Telefónica 850 (Avenida). v13

BYRNE HERMANOS

BULEVAR RIO IV 257 AL 61 espléndida propiedad de renta, ubicación excepcional, á dos cuadras de Av. La Plata, adoquinado al frente y doble línea de tranvías eléctricos. Edificio de dos cuerpos hecho á todo costo y con cimientos para altos. Consta el primer cuerpo de 5 piezas, baño, cocina, etc., celosías de cedro, cielos rasos yeso, etc. El segundo cuerpo, portón de hierro y corredor de mosaicos con vías decauville, un patio de portland, pileta lavar, gran galpón con cabriadas y armazón de hierro de 8.66 metros por 37 de largo y 6.50 metros de altura. Terreno 10 por 86. Se trata de una propiedad que se presta para una industria, depósito, etc., actualmente da 400 pesos de renta. Base 30.000 pesos, haciéndose cargo el comprador de una deuda á favor del Banco del Hogar Argentino por 23.500 pesos pagadero en cuotas mensuales de pesos 250 cada una.

El DOMINGO 15 de Septiembre á las 2.30 p. m. v11

*BEBEDERO 4190, A 2 CUA*dras de la estación Coghlan, adoquinándose actualmente. Propiedad en terreno de 10 por 30, compuesta de dos piezas de madera. Base 12 pesos la vara cuadrada. A pagar tercera parte al contado, tercera parte á seis meses y tercera parte á doce, interés 7 o|o anual, garantía hipotecaria. La ubicación es inmejorable, rodeado de edificios modernos con un buen servicio de trenes diarios y á un paso de los tranvías eléctricos.

EL DOMINGO 15 de Septiembre á las 4.15 p. m. Seña 8 o|o. Comisión 2 o|o. Mayores informes en nuestra casa, Victoria 453.—Byrne Hermanos. v11

Horacio Varela

ESPLENDIDO CAMPO A 12 cuadras de la estación Dennehy, F. C. O., partido de 9 de Julio, provincia de Buenos Aires.

EL JUEVES 12 de Septiembre á las 3 p. m. en esta ciudad en el local de la casa de remates de los señores Naon y Bustillo, San Martín [illegible] compuesta de cien hectáreas alfalfada con hermoso edificio de material, 5 piezas con gran galpón para [illegible] ó [illegible] australiano de 50.000 litros. El campo reconoce una hipoteca de pesos 15.000 al Banco Hipotecario Nacional y otra de 10.000 pesos. Está se levantará al escriturar. Base de venta la deuda hipotecaria. La venta es forzosa por ser por orden del Banco de la Nación Argentina y cuenta de acreedores en la gestión de bienes hecha por don J. M. Gómez. El comprador abonará el 8 por ciento á cuenta de precio y el 2 por ciento de comisión. Más datos avenida de Mayo 840. s3

*LUZ ELECTRICA, GAS, TO*dos los artefactos y artículos generales del ramo, de la casa importadora de los señores Kornfeld Hnos., Cangallo 760. Venta por cesación de negocio.

EL MARTES 10 de Septiembre y días subsiguientes de 4 á 7 de la tarde y de 9 á 12 de la noche. Rico y amplio surtido, arañas Luis XV, XVI y estilo Liberty, filtros Pasteur Maier, pulsómetros, planchas para mesa de luz, plantas, flores, tulipas, pendientes, faroles, bombas, lámparas, cristalería en general, é infinidad de artículos que estarán desde la fecha en exhibición. También se venderán los armazones, mostradores, muebles, etc. Seña, á todo comprador. Comisión 10 por ciento. Datos, Cangallo 760 ó á nuestra casa, B. Mitre 463.—PIETRANERA y Cía. s4

CAMPO EN SAN PEDRO — 77 1|2 hectáreas de riquísima tierra negra, á 8 cuadras justas al Norte de la estación y pueblo Santa Lucía, F. C. Central Córdoba extensión á Buenos Aires. A 4 horas de la estación Retiro. Campo que la mayor parte es una loma. Lindando con las quintas del pueblo. Conocido por de Mamberto, á cuyo nombre figura en el plano gráfico. Especial para toda clase de cultivo. Base 300 pesos la hectárea. Para realizar.

EL JUEVES 19 de Septiembre á las 3 en nuestra casa, B. Mitre 463. Está rodeado de los campos de los señores Santiago C. O'Farrell, Juan Recondo, J. J. Ioang, G. Mc Nally, [illegible] y P. Martínez. Los que buscan un pedazo de rico campo, cerca de la capital deben interesarse en este negocio. Para visitarlo por la estación Santa Lucía. Preguntar por el señor Calhau, en el hotel de [illegible]. Seña 8 o|o. Comisión 2 o|o. Informes y planos á nuestra casa, B. Mitre 463. PIETRANERA y Cía. s1

HABITACION Y RENTA. — Loria 582 y 584, entre Belgrano y Venezuela. Grupo de dos casas. Edificio flamante, construído con esmero y con materiales de primera clase. Entre no abre casas de familia, modernas, con todas las comodidades de los grandes palacios. Base, pesos 31.000. A plazos. Ad corpus.

EL DOMINGO 15 de Septiembre á las 3.30 de la tarde, en la misma propiedad. DISTRIBUCION:

PLANTA BAJA: hall, amplia habitación á la calle, dos dormitorios, baño, cocina y pieza para servicio.

PLANTA ALTA: Igual distribución con una pieza más á la calle y dos de servicio. Adornas, amplia azotea, con baranda de hierro, cielos rasos de yeso, pisos de tea y mosaicos, carpintería y celosías de cedro. Frente imitación piedra. Cloacas, luz eléctrica, gas y agua corriente. Renta cada casa $ 310 por mes. Puede visitarse de 2 á 4 p. m. Seña, 8 por ciento. Comisión, 2 por ciento. Informes, B. Mitre 463.—PIETRANERA y Cía. s8

Carlos Bavera

EN BAHIA BLANCA. — La gran ciudad comercial por excelencia — Lindando con Harding Green con 150 casas y con tranvías eléctrico. Venta particular en 100 meses de 100.000 varas, divididas en 196 soberbios terrenos. Los hombres de negocios, los padres de familia, los empleados, los obreros, y todo aquel que quiera tener una ganancia garantida sobre sus ahorros, debe apresurarse á adquirir uno ó más de estos lotes, su porvenir estará asegurado. ¿Por qué no invertir 10 centavos diarios? No olvidarse que la base de toda fortuna está en la economía y en la adquisición de tierras bien ubicadas. Invito al público pedirme un plano ilustrado y planilla de precios de cada lote, de esta manera se darán cabal cuenta de lo que ofrezco. No cobro comisión ni interés. Repito: planos detallados y planillas de precios en mi casa, Brasil 955.—Carlos Bavera, propietario. —Títulos perfectos.

Publio C. Massini & Cía.

CASAS

DE ALTOS Y BAJOS, MUY buena propiedad, calle Cabrera esquina Acevedo, nueva, flamante, llave en mano, á 120 metros de la Avenida Rivera, con adoquinado y tranvía, y en un barrio que se transforma y se edifica notablemente. La planta baja consta de salón de negocio con sótano, 3 habitaciones y todas las dependencias y la planta alta, es una casa de familia, compuesta de sala, escritorio, 4 dormitorios, vestíbulo y todas las dependencias. Mide 11.20 de frente á la calle Acevedo por 19.65 varas también de frente á Cabrera, ad corpus. Venta con base de 32.000 pesos, incluyendo una hipoteca de $ 10.000 á un año con opción á otro más con el 9 por ciento de interés de la que puede hacerse cargo el comprador.

EL DOMINGO 15 de Septiembre, á las 3 y 1|2 de la tarde, en la misma propiedad. Títulos perfectos. Seña, 8 por ciento. Comisión, 2 por ciento. Más informes, en nuestra casa, San Martín 81.—Publio C. Massini y Cía. s3

STUD, GUANACACHE 1646, entre Arribeños y Montañeses. A dos cuadras del Hipódromo Nacional, en muy buen barrio. Construído con materiales de primera calidad, compuesto de 9 boxes, con todas las comodidades necesarias. Mide 10 varas por 51.45. Ad corpus. Venta con base de pesos 10.000, para vender resueltamente.

EL MIERCOLES 18 de Septiembre á las 3 p. m. en nuestra casa, San Martín 81. Títulos perfectos. Seña, 8 por ciento. Comisión, 2 por ciento. Más informes, en nuestras oficinas. Publio C. Massini y Cía. s8

SANTA FE 1752-54 al LADO de la Avenida Callao. Notable por su ubicación, rodeado de palacios y en el barrio preferido del Norte. Son dos casas con edificios antiguos pero que asimismo producen renta. Miden en conjunto 18 varas de frente por 63 de fondo, lo que constituyen unas medidas ideales para levantar una suntuosa casa habitación, en un barrio como no hay muchos, pues es de todos conocida la importancia y belleza que adquirirá la Avenida Santa Fe con el ensanche municipal, cuya obra no tardará mucho en hacerse conocer. Venta con la ínfima base de $ 250 vara cuadrada. Reconoce 60.000 cédulas serie K que el comprador puede tomar á su cargo abonando el excedente una cuarta parte al contado y el resto en tres cuotas semestrales iguales con 7 por ciento de interés.

EL MIERCOLES 18 de Septiembre, á las 3 de la tarde, en nuestra casa, San Martín 81, venderemos esta propiedad cuya ubicación hace su mejor elogio. Título perfecto. Seña, 8 por ciento. Comisión, 2 por ciento. Más informes, en nuestras oficinas.—Publio C. Massini y Cía. s3

*11 CASITAS POR MENSUA*lidades.—En Floresta, calle Tupac Amaru y pasaje Monte Castro, á 80 varas de la avenida Segurola, adoquinada, á dos cuadras de Gaona, 6 de la esquina de las calles Avellaneda y Mercedes por donde va la línea de tranvías número 99 y 8 del Norte de Rivadavia. Están ubicadas en un barrio que progresa asombrosamente. Día por día, se ven numerosas construcciones y venta de propiedades ó nuevas líneas de tranvías, afirmados, etc. Están edificadas en la manzana comprendida por las calles Deseado, San Julián (en breve adoquinada), Tupac Amarú y Pasaje Centenario. Consta cada una de 2, 3 y 5 habitaciones y dependencias. Cada propiedad reconoce 3.500 á 5.400 cédulas argentinas que el comprador tomará á su cargo en la forma y estilo de plaza, abonando el excedente en 80 mensualidades sin interés y sin base, á tanto por mes cada casa, dándose posesión inmediata, sin más desembolsos que dos mensualidades de garantía en el acto del remate y dos más al escriturar con títulos perfectos, ante el escribano Rodolfo F. Bernardo.

EL DOMINGO 29 de Septiembre, á las 3 de la tarde en las propiedades venderemos estas 11 casitas que pueden comprarse casi sin dinero. Comisión 2 por ciento á cargo del comprador. Más informes, en nuestra casa, San Martín 81.—Publio C. Massini y Cía. s3

*CUCHA-CUCHA 1000, esqui*na Franklin. Dos casas una de negocio y otra de familia nuevas, flamantes. Listas para habitar. Al lado de la Avenida Gaona, adoquinada y con doble vía de eléctrico. La casa de negocio consta de salón, dos habitaciones y una de servicio y todas las dependencias. La de familia consta de zaguán independiente, consta de sala, comedor, dos dormitorios, baño, cocina, pieza de servicio y todas las dependencias. Edificada con muy buen material, instalaciones de gas, molino, mosaicos, cortinas de hierro y todas las dependencias. Mide 11.5 de frente al Este por 23.69 en un costado y 34.93 en el otro, ad corpus. Base, $ 25.000, á pagar su importe 40 por ciento al contado, 20 por ciento á un año, 20 por ciento á dos años y 20 por ciento á tres años con 7 por ciento de interés.

EL MIERCOLES 18 de Septiembre á las 3 de la tarde en nuestra casa, San Martín 81, visítese solicitando las llaves en la casa de al lado por la calle Franklin. Títulos perfectos. Seña, 8 por ciento. Comisión, 2 por ciento. Más informes en nuestras oficinas.—Publio C. Massini y Cía.

De renta, BERMEJO 442 al 48 entre Corrientes y Valentín Gómez, en ubicación muy importante, á tres cuadras de la plaza y estación 11 de Septiembre. Cuatro casas, dos altas y dos bajas, modernas, con frente imitación piedra, compuestas cada una de sala, 4 dormitorios, baño y todas las dependencias. Miden en conjunto 17.33 varas de frente por 50 varas de fondo. Ad corpus. Rentan $ 7.200 m|n anuales pudiendo dar más. Venta en block con la base de $ 60.000 m|n incluyendo 20.000 en hipoteca.

EL MIERCOLES 11 de Septiembre, á las 3 de la tarde, en nuestra casa, San Martín 81, venderemos este grupo de casas cuyo valor elogio lo harán aquellos que las visiten. Títulos perfectos. Seña, 8 por ciento. Comisión, 2 por ciento. Más informes á nuestras oficinas.—Publio C. Massini y Cía. s3

*RODRIGUEZ PEÑA 1981, en*tre Avenida Alvear y Posadas, rodeado por el parque de la familia de Alzaga de Rigiés. Es único terreno que puede adquirirse en toda esa cuadra, pues el resto es propiedad de personas que no venden y están destinadas á grandes residencias. Lote especial por su ubicación y medidas, 10 1|2 varas por 41 para la construcción de una lujosa habitación. Tiene un edificio antiguo que produce 210 pesos mensuales sin contrato. Base ínfima pesos 60.000 incluyendo una hipoteca de pesos 30.000 á 3 años de plazo de la que se hará cargo el comprador y que puede chancelarse en todo momento. El excedente podrá pagarse mitad al contado y mitad á 6 meses de plazo con 7 o|o de interés y garantía hipotecaria.

EL MIERCOLES 18 de Septiembre á las 3 p. m. en nuestra casa San Martín 81. Venderemos esta propiedad que dada su brillante ubicación recomendamos sin reservas allí toda finca tiene importancia notoria. Títulos perfectos. Seña 8 o|o. Comisión 2 o|o. Más datos en nuestras oficinas, San Martín 81.—Publio C. Massini y Cía. a25

[illegible] pasteros y haciendas, un muelle, y 20 lotes todo en perfecto estado además hay 11 hectáreas cultivadas con viñas, alfalfa, maíz, avena, cebada, frutales y hortalizas, todo lo que se produce con exuberancia y bien con riego está colocado una noria que da más de 60.000 litros por hora. El camino Nacional que sale de Puerto San Antonio y va hasta Santa Rosa de Toay cruza este campo de Este á Oeste, otros dos caminos que vienen del Sur tienen su salida por el Norte de este campo cruzando los pasteros y las haciendas el muelle y las balsas para atravesar el río. Todo el campo puede visitarse en coche á cualquier rumbo. La casa de negocio allí existente es proveedora de toda la región. El campo es susceptible de riego pues hay un canal de 15 metros de ancho más ó menos que lleva un caudal de agua y con un regular pequeño gasto podrá establecerse en él una turbina hidráulica mediante la cual podríase traer agua suficiente para regar el campo. La fuerza de la corriente de esa canal natural está calculada en más de 300 caballos y con muy poco gasto podrá ser elevada á 1.000 caballos. Existen ya los estudios técnicos de este trabajo que pasarán al comprador. La base de venta es de $ 10 la hectárea. Reconoce una hipoteca por pesos 75.000 cédulas argentinas de la que se hará cargo el comprador. El resto de plaza el excedente será abonado en esta forma: [illegible] al contado y el resto á 1, 2 y 3 años de plazo en cuotas de 25 por ciento cada una con interés de 7 por ciento.

EL MIERCOLES 11 de Septiembre, á las 3 de la tarde, en nuestra casa San Martín 81 venderemos este campo que recomendamos por su ubicación y porvenir, máxime si se tiene en cuenta que la valorización de esa tierra privilegiada por su riqueza, con la construcción de canales y nuevas líneas férreas, se van adquiriendo una reputación propia. Este campo está en explotación hace años habiendo servido para engorde de vacunos y ovejas con excelente resultado no se trata de campos sin cultivo sino de una estancia con importantes mejoras introducidas las que aprovechará el comprador. Títulos perfectos. Seña 8 por ciento. Comisión 2 por ciento. Más informes, San Martín 81.—Publio C. Massini y Cía.

"Los Nogales" en Chascomús

1.600 hectáreas en un lote, á 5 leguas de la ciudad de Chascomús, 2 y 1|2 de las estaciones Adela y Monasterio y con el nuevo ramal de La Plata á Lezama que pasará por el campo.

Se trata de los mejores campos de la zona, están alambrados en todo su perímetro y divididos en 4 potreros.

VENTA CON BASE de $ 200 HECTAREA

A PLAZOS

El Miércoles 25 de Septiembre, á las 3 p. m.

EN NUESTRA CASA, SAN MARTIN 81

Publio C. Massini & Cía.

*"LOS NOGALES", EN CHAS*comús. 1.600 hectáreas á 5 leguas de la ciudad de Chascomús, 2 y 1|2 de las estaciones Adela y Monasterio, el nuevo [illegible] La Plata á Lezama, atravesará el campo en venta, de inmejorable calidad, apto para todo destino, ubicado en una de las zonas más ricas de la provincia de Buenos Aires y á tres horas de la capital federal, todo alambrado en su perímetro y dividido en 4 potreros, tiene bretes para la hacienda de marcar, descornar, [illegible] con 4 bebederos de [illegible] y molino con [illegible] situada en el deslinde del campo y es inagotable [illegible] de 200.000 litros por [illegible] la hectárea [illegible] hipoteca de 170.000 pesos á favor del Banco El Hogar Argentino [illegible] que tomará á su cargo el comprador y abonará [illegible] en el acto de escriturar [illegible].

EL MIERCOLES 25 de Septiembre, á las 3 de la tarde en nuestra casa, San Martín 81 venderemos este campo, cuya ubicación [illegible] su mejor elogio [illegible] visitarlo. Seña, [illegible] por ciento. Comisión 2 por ciento. Más datos en nuestras oficinas, San Martín 81.—Publio C. Massini y Cía.

TERRENOS

*EN OLIVOS CALLE POR me*dio con la estación B. Mitre, 35 lotes de medidas convenientes, con frente al bulevar Cabildo con adoquinado y tranvía en construcción al frente y á las calles Correo que está adoquinada y que es la recta á la estación Urquiza, Córdoba y otras son los mejores terrenos que pueden adquirirse de inmediato porvenir teniendo la ventaja de dar frente á la Avenida Cabildo que es el paseo obligado de los automóviles y de suerte que se prestan especialmente para la construcción de chalets teniendo á mano un encantador. Distan sólo tres cuadras de la iglesia, cinco de la estación y siete de Olivos. Venta en 40 mensualidades sin interés, sin base á tanto la vara cuadrada, dándose la posesión inmediata sin más desembolso que dos mensualidades de garantía en el acto del remate y dos más al retirar el título provisorio y las escrituras definitivas una vez abonadas 20 mensualidades.

EL DOMINGO 15 de Septiembre, á las 2.30 de la tarde sobre los mismos terrenos venderemos estos 35 lotes que recomendamos por su ubicación y facilidades de pago. Títulos perfectos. Escrituras por el escribano señor Becar. Comisión 2 por ciento. Tren gratis del Retiro á la 1.50 p. m. Pidan boletos y más informes á nuestras oficinas.—Publio C. Massini y Cía.

EN FLORESTA — 11 LOTES en 80 mensualidades con frente á los pasajes Centenario y Monte Castro, á 20 metros de la calle Tupac Amarú, 50 metros de la calle Deseado y 120 de la avenida Segurola (adoquinada). Terrenos de inmediato porvenir en un barrio todo edificado. Venta sin base, pagadero en 80 mensualidades sin interés dándose la posesión y escritura inmediatamente con sólo el desembolso de dos mensualidades de garantía en el acto del remate y dos más al escriturar con títulos perfectos ante el escribano señor Rodolfo F. Bernardo. Avenida de Mayo 605.

EL DOMINGO 29 de Septiembre, á las 3 pasado meridiano, en el mismo terreno. Venderemos estos 11 lotes que recomendamos por su buena ubicación. Comisión 2 por ciento. Más informes y planos, San Martín 81.—Publio C. Massini y Cía. s3

*CENTRO DE FLORES—Ave*nidas Rivadavia, Carabobo y calle Unión, hoy Ramón L. Falcón frente á palacio de Basualdo, haciendo cruz con lo de Ferreto, quintas de Fresco, recientemente vendidas, lotes de Estrada. Rodeados de hermosas edificaciones á tres cuadras de la plaza é iglesia. Los más notables y valiosos terrenos que pueden ofrecerse, tanto para casas de renta, sucursales bancarias ó casas de familia, pues es el barrio de lujo por excelencia. Tiene adoquinados en las líneas de tranvías, aguas corrientes, luz eléctrica y cloacas en [illegible] frentes. Nada hay superior á estos terrenos, no queda nada para vender en sus contornos pues todo está edificado de modernas construcciones. Son 17 lotes de medidas excepcionales que permiten desarrollar en ellos el más acabado proyecto arquitectónico. Venta con opción sin base á tanto la vara cuadrada, á pagarse su importe, tercera parte al contado, tercera á seis meses y tercera á doce meses de plazo con 6 por ciento de interés.

EL DOMINGO 13 de Octubre á las 3 p. m. [illegible] mismos terrenos venderemos estos 17 lotes que recomendamos dentro algunos minutos, en la seguridad de que encontrarán todas las ventajas que representa su ubicación. Títulos perfectos. Seña 8 o|o. Comisión, 2 o|o. Más informes y planos á nuestras oficinas.—Publio C. Massini y Cía. s3

*AVENIDA DEL TEJAR, EN*tre bulevar Congreso y Quesada. Muy buen barrio de mucho porvenir, con adoquinado y tranvía en construcción, á las 30 varas por el bulevar Congreso.—Lote número 8, de la manzana D, compuesto de 11.75 varas de frente al N. E. por 26.55 varas de fondo en el costado N. O. 33.13 varas en el costado S. E. y 10 varas en el contrafrente. Venta con base de pesos 10 la vara cuadrada, para vender resueltamente.

EL DOMINGO 15 de Septiembre, á las 1.30 p. m. en el mismo terreno, venderemos este lote que recomendamos. Títulos perfectos. Seña, 8 por ciento. Comisión, 2 por ciento. Informes, San Martín 81.—Publio C. Massini y Cía. s8

*EN LA PARROQUIA DE Bel*grano, la [illegible] señores P. y S. Doneletti, subdivididos en 140 lotes excepcionales [illegible] á las [illegible] que quedan [illegible] dentro de los límites de la capital, Estela, en Belgrano, á 12 minutos de Retiro á 3 cuadras justas de la estación [illegible] del F. C. R., 3 del bulevar Monroe, 2 de la avenida Congreso que se está adoquinando y [illegible] por una [illegible] frente á las altas Manuela Pedraza en breve con tranvía. Grava, Dorá, Quesada, Machain, Donado, Holmberg y otras, son lotes [illegible] que pueden [illegible] apropiados para edificar la casa propia en un barrio que cuenta con todas las comodidades. La venta es en 60 mensualidades sin interés sin base á tanto la vara cuadrada dándose la posesión inmediata, sin más desembolso que dos mensualidades de garantía en el acto de remate y dos más al retirar el título provisorio, dándose las escrituras definitivas cuando hayan sido abonadas 15 mensualidades ó bien á todo el que las anticipe y por ante el escribano señor Enrique Piñero. Todos los que paguen al contado gozarán de un descuento de un [illegible] por ciento sobre la parte á plazos. Los títulos se hallan depositados en el Banco de la Provincia. Las cuotas mensuales se abonarán en el Banco de la Provincia de Buenos Aires del 1 al 5 de cada mes. Títulos perfectos. Comisión, 2 por ciento á cargo del comprador.

EL DOMINGO 6 de Octubre, á las 1.30 de la tarde sobre los mismos terrenos venderemos estos 140 lotes que recomendamos por su brillante ubicación y cómodas condiciones de pago pues le es permitido adquirir un lote hasta al más módico bolsillo. El día del remate pondremos un tren especial gratis del Retiro á las 2 p. m. Por más informes, pasajes y planos, en nuestra casa San Martín 81.—Publio C. Massini y Cía. s3

*EN SAN ISIDRO CON fren*te al bulevar Cabildo adoquinado y con tranvía en construcción á la puerta. Notable fracción de [illegible] varas cuadradas á propósito como para especular para tener más de 160 varas de frente á la avenida por 50 varas más ó menos de fondo. Como ubicación no puede pedirse nada mejor de inmediato porvenir [illegible] metros de la nueva estación Becar que está construyendo el ferrocarril Central Argentino entre las estaciones San Isidro y Victoria. Venta con base de $ 5 m|n la vara cuadrada, á pagarse mitad al contado y mitad á un año de plazo.

EL MIERCOLES 25 de Septiembre á las 3 de la tarde en nuestra casa San Martín 81, venderemos esta notable fracción que recomendamos por su ubicación. Títulos perfectos. Seña, 8 por ciento. Comisión, 2 por ciento. Informes y planos á nuestras oficinas San Martín 81.—Publio C. Massini y Cía.

*EN BELGRANO — BLAN*dengues esquina Ramallo frente N. E. y S. E. barrio de porvenir frente á los terrenos que se proyecta la nueva pista de vareo, próximo á la estación Rivadavia y á sus hermosas barrancas. Venta sin base á tanto la vara cuadrada. Mide 10 varas de frente por 56 varas de fondo lo que permite cualquier destino.

EL DOMINGO 15 de Septiembre á las 4 p. m. venderemos esta linda esquina. Títulos perfectos. Seña, 8 o|o. Comisión, 2 o|o. Más datos y planos, en nuestras oficinas, San Martín 81.—Publio C. Massini y Cía. s3

*AVENIDA VERTIZ — PRO*longación de la avenida Alvear. Frente mismo á la entrada del Hipódromo Argentino. En el mejor barrio, rodeados de palacetes, en el paraje donde se están radicando todas las familias las que le darán suma importancia y belleza. Convirtiendo á esta avenida de las de estilo europeas donde no se ven sino regias mansiones habitadas por lo más granado de la sociedad. Corresponden á la subdivisión 5 lotes de 10 á 20 varas de frente por 44 á 52 de fondo formando esquina á la avenida Vértiz (Alvear) y calle Chacarita á espaldas de la avenida Gutemberg y muy próximas á las pintorescas barrancas de Belgrano. Se venderán con opción y con la ínfima base de pesos 40 v. c. Cada lote reconoce deudas pagaderas en mensualidades los excedentes que se obtengan, al contado.

EL MIERCOLES 18 de Septiembre á las 3 p. m. en nuestra casa San Martín 81 venderemos estos terrenos que recomendamos por su ubicación. Títulos perfectos. Seña 8 o|o. Comisión 2 o|o. Más informes y planos en nuestras oficinas.—Publio C. Massini y Cía. a23

CAMPOS

*EN SANTIAGO DEL ESTE*ro, departamento Loreto, distrito Cañada [illegible] lote [illegible] esta [illegible] Salota, Rico [illegible] la hectárea [illegible] Vende con [illegible] y mitad á uno y dos años de plazo con pagaré hipotecario [illegible] por ciento de interés [illegible]. Tiene mensura [illegible].

EL [illegible] de Septiembre, á las 3 de la tarde en nuestra casa, San Martín 81, venderemos este campo que recomendamos [illegible]. Títulos perfectos. Seña, 8 por ciento. Comisión 2 por ciento. Más [illegible] á nuestras oficinas.—Publio C. Massini y Cía. s3

120.000 HECTAREAS EN EL bajo Paraguayo, zona de mucho porvenir por ser esta atravesada [illegible] capitales [illegible] obrajes, colonias y ferrocarriles. Es la fracción mejor ubicada y rica que sale á la venta, lindando con el conocido establecimiento [illegible], sobre el Paraguay, bajo á nombre de [illegible] y [illegible] en el pico de Storm y Codas y linda con Carlos Casado Zamborain, Schmidt y Argaño ó lo que vale decir el punto céntrico de la región más poblada del Paraguay á [illegible] metros de la ciudad de la Asunción [illegible] puede [illegible] con [illegible] dad. Teniendo montes de quebrachos y otras maderas de [illegible] una [illegible] oportunidad para hombres de negocios, obrajeros, especuladores, etc., en la seguridad que cuando [illegible] que hoy pagan será triplicado en breve plazo. Venta en lotes de 10.000 hectáreas [illegible] todo el campo ó á los lotes que [illegible] todos [illegible] Base [illegible] la hectárea, á pagarse [illegible] al contado [illegible] para á dos años de plazo con [illegible] por ciento de interés y garantía hipotecaria [illegible] satisfacción del comprador y las escrituras se otorgarán ante el escribano señor Agustín No[illegible].

EL MIERCOLES [illegible] de Octubre, á las 3 de la tarde, en nuestra casa, San Martín 81 venderemos esta soberbia fracción que recomendamos sin reservas pues constituye [illegible] oportunidad. Títulos perfectos. Más datos [illegible] en nuestras oficinas. Seña, 8 por ciento. Comisión 2 por ciento.—Publio C. Massini y Cía. s3

*ESTANCIA EN EL RIO NE*gro, [illegible] en la sección [illegible] todo el [illegible] de [illegible] hectáreas en un block, con más de 12.000 metros [illegible] al Río Negro [illegible] por los otros tres costados con alambre. San Martín de [illegible] Dista tres leguas de la estación [illegible] de la [illegible] por el camino de [illegible] hasta en el plano del territorio [illegible] con el Río Negro [illegible] al Oeste con José [illegible] en el valle como en la [illegible] buenos pastos en [illegible] trebol [illegible] agua [illegible] apenas existe [illegible] inspeccionada por peritos agrónomos y cuyo [illegible] las tierras como buenas, superiores á las situadas entre los ríos Negro y Colorado por su fertilidad es especial para agricultura y la gramilla el trebol crece hasta 20 centímetros y la alfalfa hasta 60, dando esta última hasta seis cortes al año. Frente al Río Negro y rodeando [illegible] del campo hay varios cordones de grandes sauces colorados, y en las islas y en otras fracciones del campo hay montes [illegible]. Las mejoras introducidas en el campo consisten en [illegible] alambrados, dos jagüeles con molinos Sampson de [illegible] agua dulce [illegible] australianos de 300.000 litros y tres bebederos acoplados cada uno, una casa de material de cinco piezas de cinco por cinco varas, un galpón de 20x5 y un corredor de 5x10, todo de material, dos ranchos, cocina, dos grandes corrales, gallinero, etc., dos balsas para trasportes de

Dirección General de Tierras y Catastro

LA PLATA

REMATE de arrendamientos de tierras fiscales en el partido de Patagones, que tendrá lugar el día 4 de NOVIEMBRE de 1912, á las 2 de la tarde.

Sobre las bases y condiciones que se establecen á continuación, se procederá á efectuar el remate de arrendamiento de las tierras fiscales situadas en el partido de Patagones, conforme á lo dispuesto en el siguiente decreto:

"La Plata, Junio 27 de 1912.

"De acuerdo con el estudio practicado por la dirección General de Tierras y Catastro, de las tierras fiscales del Partido de Carmen de Patagones, y siendo conveniente proceder á su arrendamiento de conformidad, con lo establecido por el artículo 54 de la ley de contabilidad.

El Poder Ejecutivo

DECRETA:

Artículo 1o.—Procédase al remate de las referidas tierras, bajo las siguientes condiciones:

1o. El remate se verificará en el Ministerio de Hacienda, por el señor Director General de Tierras y Catastro, el día 4 de Noviembre próximo á las 2 p. m.

2o.—El remate será anunciado con dos meses de anticipación, en dos diarios de la capital federal, de esta ciudad, de Bahía Blanca y en los de Patagones y por medio de carteles fijados en las oficinas públicas de estos últimos partidos y demás parajes de costumbre.

3o.—El arrendamiento se hará por el término de tres años, contados desde que el inquilino sea puesto en posesión de lo arrendado, prorrogables por tres años, siempre que las obras de irrigación proyectadas no hagan necesario el desalojamiento, y con un recargo progresivo de un 5 por ciento sobre el alquiler de cada año de prórroga.

El remate se efectuará por fracciones de mil doscientas cincuenta hectáreas, ó sea media legua kilométrica, no pudiendo una misma persona arrendar más de diez mil hectáreas ó sean cuatro leguas kilométricas.

5o.—Quedan exceptuados del remate los salitrales que se encuentran en las tierras á rematar cuyas superficies y alquiler se rebajarán proporcionalmente en cada caso.

6o.—Las bases del arrendamiento serán las siguientes:

a) Para los lotes señalados con los números 123, 148, 149, 150, 151, 152, 153, 153', 153'', 154 y 171, un mil setecientos pesos por legua kilométrica y por año.

b) Para los lotes 127, 128, 129, 130, 131, 132, 156, 157 y 164 un mil trescientos pesos por legua kilométrica y por año.

c) Para los lotes 81, 94, 122, 133, 125, 126, 140, 141, 158, 159, 163, 165, y 166, novecientos pesos por legua kilométrica y por año.

d) Para los lotes 58, 124, 134, 135, 136, 137, 138, 139, 143, 144, 145, 160 y 161, quinientos pesos por legua kilométrica y por año.

7o. El alquiler se pagará por semestres adelantados, abonándose en el acto del remate, el primer semestre.

Las cuotas sucesivas se pagarán en la última quincena del semestre anterior, en la Dirección General de Tierras y Catastro u oficinas de Valuación de Carmen de Patagones o Bahía Blanca.

La sola falta de pago, hará incurrir en mora al inquilino sin necesidad de intimación judicial ó extrajudicial.

8o. En caso de que el remate no sea aprobado por el Poder Ejecutivo las cuotas abonadas en el acto del mismo serán devueltas al arrendatario.

9o. La aprobación del remate se hará saber por edictos que se publicarán en la forma prescripta por el artículo 20 durante quince (15) días.

Los arrendatarios que no se presenten por sí ó por medio de apoderados á la Dirección General de Tierras y Catastro, á formalizar sus respectivos contratos y á tomar posesión de la tierra durante los treinta días siguientes á la primera publicación de los edictos, perderán las cuotas entregadas y todo derecho al arrendamiento.

10o. Serán preferidos en igualdad de condiciones [illegible] los ocupantes [illegible], inquilinos ó subinquilinos, que la exploten personalmente y que en el acto del remate se encuentren presentes por sí ó representados con poder en forma y que dentro [illegible] hayan [illegible] carácter de ocupantes, inquilinos ó subinquilinos ante la Dirección de Tierras y Catastro o el empleado delegado por ella, y siempre que sus alquileres se encuentren íntegramente pagados hasta la fecha del remate. Es entendido que el ocupante, inquilino ó subinquilino debe igualar la oferta en el acto del remate y no después de verificado éste.

11o. En caso de que el ocupante, inquilino ó subinquilino actual no haga oblación [illegible] el arrendamiento [illegible] tendrá [illegible] días desde la aprobación del remate para desalojarla, bastando para su notificación á que se refiere el [illegible].

12o. Aprobado el remate y formalizados los contratos de arrendamiento se entregará á cada arrendatario [illegible] del [illegible] un plano de su fracción.

13o. La entrega de las fracciones arrendadas será hecha por la Dirección General de Tierras y Catastro con la cooperación de la oficina del [illegible] y geodesia [illegible] reparticiones [illegible] las medidas para que antes del 1o de [illegible] las tierras se hallen divididas y amojonadas en fracciones de mil doscientas cincuenta hectáreas y formado el plano general y los planos parciales.

14o. La falta de cumplimiento de cualquiera obligación [illegible] por parte del [illegible] aquél y dará lugar á [illegible].

Art. 2o. Comuníquese, etc. (Firmado)—Arana.—M. Alcorta.

[illegible] en el decreto que [illegible] 81, 94, [illegible] 124, 125, [illegible] 133, 171, [illegible] 152, 153 [illegible], son de una superficie de diez mil [illegible] hectáreas cada uno con excepción de los lotes:

Nº		superficie de	hectáreas
123	con una superficie de	5.000	hectáreas
125	"	9.[illegible]	"
133	"	[illegible].[illegible]	"
134	"	1.[illegible]	"
[illegible]	"	8.[illegible]	"
[illegible]	"	2.[illegible]	"
150	"	7.[illegible]	"
152	"	6.4[illegible]8	"
153	"	5.551	"
153''	"	624	"
[illegible]	"	4.[illegible]	"
158	"	5.[illegible]	"
[illegible]	"	3.[illegible]	"
160	"	9.[illegible]	"
161	"	1.[illegible]23	"
163	"	1.[illegible]	"
164	"	1.[illegible]	"
166	"	[illegible]	"
171	"	3.457	"

La superficie de los lotes 139, 140, 143, 144, 145, 153, 153', 156, 157, 160, 161, 163, 164, 165, 166 y 171, son aproximadas, [illegible] se entregue se determinarán las superficies exactas.

En la segunda quincena del corriente mes se publicarán los planos respectivos que se entregarán á los interesados que los soliciten.

Por mayores informes, ocurrir á la Dirección General de Tierras y Catastro de 12 m. á 5 p. m.—La Plata, Septiembre de 1912.—José Cilley Vernet, director general.—Luis M. Elicabe, secretario.

CORVERA & PERALTA MARTINEZ

TERRENOS

SERRANO Y VERA, A UNA cuadra del bulevar Corrientes, es centro de un barrio moderno y lleno de adelantos. Allí, ofrecemos la preciosa esquina con rumbos al N. E. y al Este, dividida en dos lotes de medidas especiales. Tiene adoquinado pago en un frente y tranvías á mano. Sin base. Mitad al contado y mitad á 6 meses con pagarés hipotecarios é interés de 7 o|o anual.

EL DOMINGO 15 de Septiembre á las 4, en el mismo terreno. El lote esquina mide 17v06 á Serrano por 30v15 á Vera. El otro lote con frente á Serrano tiene 10 varas de frente al NO. por 30v88 de fondo. Título perfecto. Escritura por la oficina del señor Escudero.—Corvera y Peralta Martínez. s7

CAMPOS

SOBRE BELL VILLE

A LARGOS PLAZOS — UN riquísimo campo en el departamento Unión, Córdoba, entre la línea principal del F. C. A. y el ramal del mismo de Cruz á Dalmacio Vélez. A 3 leguas al Sur de Bell Ville y á una legua próximamente al NO. de la estación Justiniano Posse. 1.198 hectáreas, 71 áreas y 15 centiáreas con dos tercios de su extensión alfalfada y dividido en tres potreros. Es uno de los más bien reputados campos del prestigioso departamento, parte del establecimiento Gueguella de la sucesión de la señora de Frías, muy próximo al establecimiento de Schnider, Ries y Cía. Venta en un lote con base de 150 pesos la hectárea. El comprador tomará á su cargo un préstamo hipotecario de 40.000 pesos oro, ó sea pesos 90.909.09 moneda legal con vencimiento á 9 de Septiembre de 1913 é interés de 8.30 por ciento anual, cancelable antes de esa fecha con pérdida de un semestre de interés. El excedente podrá abonarse al contado ó en tres cuotas, una al contado, otra á un año y otra á un año y medio con garantía hipotecaria é interés de 7 o|o anual. Se compra, pues, sin desembolso apreciable, en el primer momento, un establecimiento productivo desde ya mismo.

EL JUEVES 19 de Septiembre á las 3, en nuestra casa 318 San Martín 326. Linderos: al N. el doctor José Solá; al E. [illegible] Solá y don Adolfo Solá; al S. [illegible] Mercedes Solá y al Oeste, los señores Martín [illegible] Sastre y Esquivel. Da frente á camino real á Bell Ville que lo separa de los tres últimos linderos. Puede visitarse yendo por Bell Ville, donde hay automóviles y coches. Si se desea lo acompañado, solicítese allí de don Esteban Gómez, en la estancia Monserrat, de don J. M. Solá muy próxima al pueblo. Títulos perfectos. Informes y planos, en nuestras oficinas.—Corvera y Peralta Martínez. s3

JUDICIAL — EN SAN MIGUEL, partido de General Sarmiento. Venta forzosa por división de condominio. Juez doctor Repetto, secretaría del doctor Vernengo Lima. Expediente número 688. Un campo flor compuesto de 91 hectáreas, 57 áreas y 31 centiáreas. Está á pocas cuadras de las estaciones Arroyo Pinazo, F. C. Pacífico y Piñero, F. C. C. B. A., de la estación Del Viso, F. C. C. Córdoba. Base, 1.125 pesos la hectárea.

EL MIERCOLES 11 de Septiembre, á las 3 de la tarde, en nuestra casa, 318 San Martín 326. Medidas: 1331m29 en los costados NE. y SO. Lindando con Domingo Arcondo y Luis González, respectivamente, por 687m89 en los lados NO. y SE., por donde limita con Domingo Arcondo en el primer rumbo y con Antonio Maza en el segundo. La tierra es de superior calidad, en la región de los quinteros, que mandan sus verduras al Mercado de Abasto. El servicio urbano de trenes, por las tres líneas mencionadas, ofrece más de 40 trenes diarios á todas horas, que van ó vienen de la capital en 50 minutos. Es también un negocio de provechosa especulación con la división en lotes para quintas de verduleros ó de recreo. Las escrituras serán otorgadas por el juez doctor Repetto. Seña, 8 por ciento. Comisión, 2 por ciento. Informes, 318 San Martín 326.—Corvera y Peralta Martínez.

JUDICIAL—CAMPO EN GENERAL Sarmiento. Venta forzosa, por división de condominio. Juez doctor Repetto, secretaría del doctor Vernengo Lima, expediente número 688. Una chacra de 20 hectáreas y 37 áreas en el cuartel 4o. La cruza la vía del F. C. C. C. y está próximo á la nueva estación Kilómetro 33, de dicho ferrocarril, la que próximamente se entregará al servicio público y á pocas cuadras se halla la estación Del Viso, del mismo ferrocarril, de la cual van y vienen seis trenes diarios á la capital en 50 minutos. Está también á poca distancia de las estaciones Arroyo Pinazo, F. C. P. y Piñero, F. C. C. B. A. Se halla rodeada de quintas de verduleros del Mercado de Abasto. Base, 1.125 pesos la hectárea.

EL MIERCOLES 11 de Septiembre, á las 3 de la tarde, en nuestra casa 318 San Martín 326. Medidas 1.613 metros por 128m30. Linderos: al SO. Lucas Iparraguirre, al NE. camino vecinal en medio, W. Escalante, sucesión de Miguel Parra y Emilia Cufré de Parra al NO., camino á San Fernando á Rodríguez en medio Miguel Juco y al SE. A. Legarotti. Las escrituras serán otorgadas por el juez doctor Repetto. Seña, 8 por ciento. Comisión, 2 por ciento. Informes, en nuestras oficinas.—Corvera y Peralta Martínez. a25

S. A. CREMONA

EN EL EJIDO de la CIUDAD de Mar del Plata 38.000 varas cuadradas de terreno. Venta en un lote y á plazos, lo forman varias manzanas que corresponden á las chacras 137 y 156 del plano oficial. Es el [illegible] de mayor porvenir. Ocasión única para los especuladores para la venta fraccionada de estos terrenos que se liquidan en block con la base de 7 centavos vara cuadrada, pagadero mitad al contado y mitad á un año sin interés.

EL SABADO 14 de Septiembre á las 3 en mi casa, San Martín 56 (altos) escritorios 6 al 13. Títulos perfectos. Descuento de un 8 o|o al que pague al contado. Se exige el 8 o|o de seña y 2 o|o de comisión. Planos San Martín 56. s7

EN MIRAMAR — con FRENte á la avenida Pueyrredón formando esquina, lotes 4 y 5, manzana F de la quinta 102, cada uno de 10 varas por 50. Paraje codiciado de porvenir inmediato. Base 50 centavos la vara cuadrada pagadero 1|2 al contado y 1|2 á un año sin interés.

EL SABADO 14 de Septiembre á las 3. En mi casa, San Martín 56. s7

EN MAR DEL SUD — UNA manzana de 10.000 varas cuadradas, frente al bulevar Mar del Sud, letras Y. Y. Y., sección 2a, á 5 cuadras de la plaza principal. La [illegible] Sud de [illegible] á Mar del Sud, está ya decretada, lo que dará mayor valor á estos terrenos. Base 7 centavos vara cuadrada, pagadero 1|2 al contado y 1|2 á un año, sin interés.

EL SABADO 14 de Septiembre á las 3. En mi casa San Martín 56. Soliciten datos á S. A. Cremona. s7

*DOS PROPIEDADES moder*nas. Altos y bajos, recién terminadas con cédulas argentinas de 6 o|o. Constitución 2192 al 2200, construcción á todo costo, tirantería hierro, techos azotea con lujo y confort. Adoquinado todo pago por ambas calles, tranvías á la puerta, á un paso de Entre Ríos, 2 cuadras de San Juan y una de Garay. La esquina con gran salón para negocio, sótano, entrada independiente para familia con 3 habitaciones y servicio, baño, cocina con económica, w. c., luz eléctrica, campanillas. Produce 250 pesos al mes, con contrata de 3 años que deberán respetarse. La casa alta con hermoso zaguán, escalera y revestimiento de mármol Carrara, estucados, vestíbulo, 6 habitaciones principales y dos de servicio, baño, carbonera, w. c., cocina con económica, azotea con pozo lavadero, carpintería cedro, [illegible], aguas corrientes, etc. Hay ofertas de 250 pesos al mes. Renta anual 6.360. Mide 11 v. 1|2 varas por 20. Base pesos 47.000 á deducir 25.000 pesos en cédulas argentinas á estilo de plaza.

EL DOMINGO 15 de Septiembre á las 3. Visítese. s7

*A continuación—LA PROPIE*dad moderna Constitución 2184 y 88. Lujo y confort, zaguanes, escalera y revestimiento de mármol [illegible], puertas, cancel roble tallado, carpintería cedro, [illegible] vestíbulo, 6 piezas principales, baño servicio, cocina con económica, w. c., patios, etc. La alta con los mismos detalles, además, azotea con terraza, pozo lavadero. Mide 10 1|2 por 20 varas. La baja produce 170 pesos al mes y la alta hay ofertas de 220 pesos, aun sin estrenar. Renta anual 4.680 pesos. Base 38.000 pesos á deducir 22.000 pesos en cédulas argentinas á estilo de plaza. Visítese. Nota. En estas ventas exigiré el 8 o|o de seña y el 2 o|o de comisión. Más datos, San Martín 56. S. A. Cremona. s7

FELIX LORA Cía

Sucesores: Juan M. Brunetti y Cía.

CASA CHICHE

A 3 años de plazo

RAMON L. FALCON 3554. — A una cuadra al Sur de Rivadavia altura del 8000 con tranvías á plaza de Mayo y á 3 cuadras al centro de la estación Vélez Sársfield (F. C. Oeste). Casa elegante, con adoquinado al frente [illegible] construída con economía y lista para ser ocupada. Consta de sala con balcones Luis XV y [illegible] piedra, marquesina en la puerta de calle, zaguán blanco con mosaicos [illegible], 8 hojas, vestíbulo [illegible], 3 dormitorios, comedor, gran cuarto de baño con accesorios, [illegible] con despensa, cuarto y w. c. de servicio, jardincito, etc. Zaguán, patios [illegible] de mosaico [illegible], puertas de cedro [illegible], edificada en un terreno de 10 varas de frente por 32.90 varas de fondo. Base, $ 7.000 pagaderos en parte al contado y resto á 1, 2 y 3 años de plazo, con interés del 8 por ciento anual. Puede visitarse todos los días de 1 á 5.

EL DOMINGO 15 de Septiembre, á las 3 de la tarde. Seña, 8 por ciento. Comisión, 2 por ciento. Más datos, Rivadavia 714. Juan M. Brunetti y Cía. s8

CONVENCION 1205. A plazos. Bonita casa, á una cuadra del [illegible] Cuarto y [illegible] Martín [illegible], con adoquinado y tranvía [illegible] años [illegible]. Consta de sala con balcones, dos grandes piezas, otra alta, cocina, w. c., pozo semisurgente, con bomba, galería, altillo para todo, patio [illegible], construída con [illegible]. Base $ 7.500.

EL DOMINGO 15 de Septiembre, á las 4 de la tarde. Seña 8 por ciento. Comisión 2 por ciento. Puede visitarse de 10 á 1 p. m. Datos Rivadavia 714. Juan M. Brunetti y Compañía. s8

Emilio E. Raffo

JUDICIAL—EN NECOCHEA y en San Vicente. Lote 3 de la manzana A de la quinta 181 de plano de Necochea, que mide 24.25 metros de frente al SO. por 50 metros de fondo. Base 2.80 pesos el metro cuadrado. La quinta 18 y el solar 133 de San Vicente, próximos á la estación del ferrocarril, la primera se compone de 110.54 m. c. de frente al NE. por 173.20 m. y de fondo y el solar mide 8.66 metros de frente al NE. por 43.30 metros de fondo y ambas fracciones se venderán con la base de 16 centavos el metro cuadrado. Orden del señor juez de [illegible] capital de la provincia, doctor Valentín Fernández Blanco, en los autos sucesorios de don Pedro J. Rom.

EL VIERNES 20 de Septiembre á las 3 p. m. en mis oficinas, Chacabuco 75. v20

Guerrico & Williams

CASAS

FLORIDA 955 al 961 — 17.50 por 30 varas, al llegar á Charcas, frente á la plaza San Martín. Ubicación única y dimensiones ideales. Edificio antiguo compuesto de 2 casas bajas y 2 altas que pueden dar buena renta, mientras se levanta el que corresponde á esa situación. El comprador debe respetar dos contratos antiguos que vencen ya, en Octubre de este año y en Mayo próximo. El terreno mide 17.50 varas de frente por 30 de fondo ó sea 525 varas cuadradas. Base pesos 500 la vara cuadrada, pagadero pesos 200.000 al contado y el resto en 3 cuotas iguales con vencimientos al 31 de Marzo de 1913, al 30 de Septiembre de 1913 y al 31 de Marzo de 1914 con 7 o|o de interés anual por semestres anticipados y garantía hipotecaria. Títulos perfectos.

EL MIERCOLES 18 de Septiembre á las 3 p. m. en nuestra casa, B. Mitre 530, donde pueden pedir mayores datos. Seña 8 por ciento. Comisión 2 o|o.—Guerrico y Williams. a29

MUEBLES, ETC.

ALHAJAS — PRENDEDOR perla y brillantes, rosetas brillantes, anillo con brillantes solitarios, barrete de brillante y záfiro, aros brillantes y perlas, anillo íd., relojes Longines, 18 quilates, cadena pulsera perlas, alfileres rubíes y diamantes, íd. perlas y brillantes y varias otras alhajas.

EL LUNES 9 de Septiembre á las 9 de la noche en nuestra casa B. Mitre 530. Comisión 10 o|o.—Guerrico y Williams. s7

AUTOMOVIL OPEL, 18-24 HP., 4 cilindros. Limousine, desmontable, para hacerlo doble phaeton, con útiles y accesorios. Base, pesos 2.000.

EL LUNES 9 de Septiembre, á las 9 de la noche, en nuestra casa, 530 B. Mitre. Comisión 10 o|o. Guerrico y Williams. s7

*BUEN JUEGO DE DORMI*torio Luis XV de nogal tallado, con ropero 3 cuerpos; otro buen juego íd de roble claro, estilo moderno, con ropero 3 cuerpos, varios buenos juegos de comedor de roble y de nogal tallado, sillas de nogal y cuero, juegos de sala Luis XV y XVI tapizados en seda, mesas de centro, vitrina Luis XVI de caoba y bronce, dos buenos escritorios, buena pianola con música, dos buenos escritorios de roble, cilindro, otros ministro, sillas y sillón para escritorio, baúl, caja de hierro Bosh, de gran dimensión, una partida de paraguas enlozadas, varias (por cuenta de seguros), ricas camas bronce nuevas, escritorios comerciales de cedro, rica biblioteca y archivo de roble americano, varios cuadros antiguos, 11 modernos, artefactos de luz eléctrica y á gas, alfombras, buen surtido de bonitos adornos de metal, como floreros, juegos de té y café, etc., muebles de fantasía de todos estilos.

EL LUNES 9 de Septiembre, á la 1 de la tarde y 8 de la noche, en nuestra casa 530 B. Mitre. Comisión 10 por ciento. Guerrico y Williams. s7

IMPORTANTE REMATE DE Libros Derecho, historia, letras de una importante biblioteca de un distinguido abogado, obras en perfecto estado, entre las cuales figuran los mejores autores: Duvergier, Demolombe, Pothier, Troplong, Toullier, Marcadé, Pont, Romero, Giron, Hall, Laurent, Carpentier, Sirey, Labory, Alarcón, Flores, [illegible], Lorrain, Mitre, La Madrid, V. F. López, Paz, Domínguez, Sarmiento, Musset, Balzac.

EL JUEVES 12 de Septiembre, á las 3.30 de la tarde, en nuestra casa, 530 B. Mitre. Comisión 10 por ciento.—Guerrico y Williams.

DEL Sr. LUIS M. LEMOS. EL mobiliario que adorna su casa-habitación calle Rivadavia 354, por ausentarse á Europa. Juego de sala de madera tallada tapizado en seda, piano, [illegible], mesa de centro, pedestales [illegible] de tul, vitrina Luis XV de nogal, casillero para música, [illegible], araña Luis XVI de cristal, sillones, juego de comedor Renacimiento, de nogal tallado, sillas de nogal y cuero, araña art nouveau y muebles de antecomedor, juego dormitorio moderno de roble tallado con ropero de 3 cuerpos, chaise longue, dos juegos dormitorio Luis XV de nogal tallado, escritorio [illegible] para señora, rica chaise longue, [illegible] de roble y [illegible], biblioteca de [illegible], [illegible] de roble tallado, plantas, [illegible] de cocina y demás enseres de la casa.

EL MIERCOLES 11 de Septiembre á las 8 de la noche. En exposición desde el martes de 9 a. m. á 10 p. m. Comisión 10 por ciento.—Guerrico y Williams.

*AUTOMOVIL RENAULT, CA*rrocería landaulet 14-18 HP., 4 cilindros, en perfecto estado funcionando, con rueda auxiliar y accesorios. Base $ 4.000.

EL LUNES 9 de Septiembre á las 9 de la noche, en nuestra casa, 530 B. Mitre. Comisión 10 por ciento.—Guerrico y Williams.

RICAS ALFOMBRAS DE Smyrna, 32 ricas alfombras carpetas de Smyrna, gran espesor, hechas á mano, de preciosos dibujos y colores del mejor gusto, claras y oscuras, de todas dimensiones.

MIDEN

5.41 por 4.05, 5.22 por 3.54, 4.5? por 3.8?,
4.83 por [illegible], [illegible] por [illegible], [illegible] por [illegible],
4.6? por 3.6?, 4.57 por 3.?0, [illegible] por [illegible],
[illegible] por 3.?8, [illegible] por [illegible], [illegible] por [illegible],
4.13 por 3.01, 4.08 por 3.06, 3.91 por [illegible],
?.03 por 3.01, 3.?? por 2.9?, 3.?1 por [illegible],
3.68 por [illegible], 3.65 por 2.?1, 3.62 por [illegible],
3.?6 por 2.46, 3.50 por 2.69, 3.48 por 2.18,
3.10 por 2.09, 2.96 por 2.10, 2.?4 por 1.??,
2.3? por 1.??, 2.38 por 1.??, 2.31 por [illegible].

EL VIERNES 13 de Septiembre, á las 4 de la tarde, en nuestra casa, B. Mitre 530, donde estarán en exposición desde el martes de 9 a. m. á 10 p. m. Comisión, 10 por ciento. Guerrico y Williams.

IDEALES

Carlos Pellegrini 16 al 22

Casi esquina Rivadavia

17 por 35 varas

BASE $ 320.000, TODA LA BASE Á PLAZOS

FLORIDA 955 al 961

Frente á la Plaza San Martín

17.50 por 30 varas

BASE $ 500 LA VARA, Á PLAZOS

El Miércoles 18 del corriente, á las 3

En nuestra casa, B. MITRE 530.

Guerrico & Williams

CARLOS PELLEGRINI 16 al 22 por 35 vs. casi esquina Rivadavia, á pocas varas de la avenida de Mayo. Edificio antiguo de planta baja, ocupado hace 20 años por la casa de Pasqués Hnos., que produce sin contrato pesos 1.400 al mes ó sea pesos 16.800 al año, siendo á cargo del inquilino todos los impuestos menos la contribución directa. La pared costado Sur es medianera en toda la extensión del terreno hasta la altura de 5.85 metros. Base pesos 320.000, toda la base á plazos en la forma siguiente: pesos 100.000 al 15 de Febrero de 1913, pesos 100.000 al 15 de Septiembre de 1913 y pesos 120.000 al 15 de Septiembre de 1914 con 7 o|o de interés anual por semestre adelantado y pagarés hipotecarios. El excedente sobre la base al contado. Títulos perfectos.

EL MIERCOLES 18 de Septiembre á las 3 p. m. en nuestra casa, B. Mitre 530, donde pueden solicitar informes. Seña 8 o|o. Comisión 2 o|o.—Guerrico y Williams. a29

TERRENOS

*En la que fué QUINTA de GUI*raldes. Al lado de la calle Rivadavia 4 espléndidos lotes de aproximadamente 500 varas cada uno, 2 sobre [illegible] y 2 sobre Otamendi, lindando con los fondos; con adoquinado pago, vereda, [illegible] con tejido de alambre. Está [illegible] en alto y pintoresco [illegible] y moderna edificación [illegible] á mano para todas direcciones. Dará gran impulso á ese barrio la terminación del [illegible] y la construcción de [illegible] pues llega hasta allí la ampliación ya autorizada. Base 50 pesos la vara cuadrada, tercera parte al contado y el resto á 1 y 2 años con 7 o|o de interés y garantía hipotecaria. Escrituras ante el señor Juan Odera. Títulos perfectos.

EL DOMINGO 15 de Septiembre á las 3 p. m. en los terrenos. Seña 8 o|o. Comisión 2 o|o. Pidan planos á nuestra casa, B. Mitre 530. Guerrico y Williams.

CAMPOS

JUDICIAL — EL CAMPO Arroyo Claro, en General Sarmiento, sobre [illegible] entre 3 estaciones. Espléndida fracción de 311 hectáreas, 93 áreas, de campo flor á 10 cuadras de la estación Garín F. C. [illegible] y á poco más de los Polvorines y Kilómetro 33 de F. C. C. Córdoba. Espléndido para tambos, granjeros, quintas de verdura y frutales [illegible] con José Pacheco, camino de San Fernando al Pilar, Romano [illegible] F. P. de Quesada [illegible]. Base pesos 260 la hectárea, lo que representa dos tercios de [illegible] tasación.

EL MIERCOLES [illegible] de Septiembre á las 3 p. m. en nuestra casa, B. Mitre 530. Orden del señor juez [illegible] doctor Roberto Repetto, secretaría del doctor M. Vernengo Lima, en el expediente número 688, por liquidación forzosa de condominio.

El campo está actualmente arrendado hasta el 1o de Agosto de 1914 en pesos [illegible] equivalente de pesos 56 la cuadra, cuyo contrato debe respetar el comprador. Hay una población de material, estando el campo alambrado en todo su perímetro siendo este alambrado así como el que divide el campo en dos fracciones, de propiedad del mismo.

Las escrituras serán otorgadas directamente por el mismo juzgado, con títulos perfectos.

Por orden del mismo juzgado exigiremos 8 por ciento de seña y [illegible] por ciento de nuestra comisión. Pidan planos y más datos á nuestra casa. B. Mitre 530.—Guerrico y Williams.—Nota: Para visitarlo, hay más facilidades de transporte en la estación Arroyo Pinazo. a3

DE LA SEÑORA J. DESSEL. El mobiliario que adorna su casa habitación calle [illegible], por ausentarse á Europa. Juego de sala Luis XV, de nogal tapizado en seda, mesa de centro, [illegible] juego de comedor [illegible] de la casa Maple, [illegible] juego de dormitorio moderno de roble tallado [illegible] tres cuerpos, [illegible] cortinados de seda, panneaux de [illegible] Luis XIV [illegible] perchas de [illegible] grabados, tapicerías, adornos [illegible] luz eléctrica, útiles de cocina, etc.

EL JUEVES 12 de Septiembre, á las 8 de la noche. [illegible] exposición desde la víspera de 9 [illegible] de 3 á 10 de la noche. Comisión, 10 por ciento.—Guerrico y Williams. s8

Rodolfo Bollini y Cía.

Lavalle 566

JUDICIAL — PROPIEDAD [illegible] 1156, á media cuadra del [illegible] de los Patricios [illegible]. Mide [illegible] 8.66 metros de frente por 59.75 de fondo ó sean 10 varas por 69 [illegible]. La casa consta de una sala, cuatro habitaciones, comedor [illegible] dormitorios [illegible] w. c., pozo, pisos pino de tea [illegible]. Renta 150 pesos [illegible]. Base, pesos 15.000.

EL DOMINGO 15 de Septiembre, á las 3, sobre la misma propiedad por orden del señor juez de primera instancia doctor D. Raimundo [illegible], secretario doctor A. [illegible] M. Rodríguez y por cuenta del juicio [illegible] don Nicolás Bavasso contra doña Juana [illegible] don Luis Bavasso y doña María B. de [illegible], sobre división de condominio. Seña 8 o|o. Comisión 2 o|o. Visítese. Soliciten datos á nuestra casa, Lavalle 566.—Rodolfo Bollini y Cía. s8

Wenceslao Pividal

JUDICIAL

CAMPO EN NECOCHEA — [illegible] orden del juez doctor [illegible] secretario Luis [illegible] y como perteneciente á [illegible] don Juan Pascual Domec [illegible] hectáreas 31 áreas 58 cts. de espléndido campo apto para la agricultura y ganadería situado en el partido de Necochea, á 6 leguas de la ciudad, con poblaciones, alambrado, etc. [illegible] linderos son: por el NO. con Juan B. Larraburu, al SO. con Eustaquio Díaz Vélez, por el NE. con el mismo señor Larraburu y por el SE. con el océano Atlántico.

EL SABADO 14 de Septiembre de 1912, [illegible] del día. Sobre el mismo campo, en 2 notables lotes, compuestos así: Lote [illegible] hecta. 16 cent. lote núm. 2, [illegible] hecta. 52 [illegible] lote núm. 3, 561 hecta. 5 áreas 69 cent. Bases, $ 160, 1 3 y 72 la hectárea, respectivamente. La seguida, [illegible] animales vacunos al corte, un [illegible], 4 caballos, 884 lanares, un breake, un [illegible] y varios enseres. El título de propiedad se encuentra agregado á los autos y no reconoce gravamen. Seña 10 o|o. Comisión por el inmueble 2 o|o á cargo del comprador y 4 o|o por las haciendas y enseres. Por planos y detalles á mis escritorios, Cangallo 442, Buenos Aires (estudio del doctor Paunero) y 47 núm. 612, La Plata. v13

FRANCISCO RAYNELI é HIJO

1033—VICTORIA—1033

CON DEUDA AL BANCO EL Hogar Argentino. Casa calle Ferrari 323 entre Campichuelo y Acoyte. Mide 10.27 varas de frente por 31 de fondo, más ó menos. Tiene comedor, 5 habitaciones más, baño, depósito de agua, gas, tirantería de hierro, cedro, mosaicos, etc. Está situada á la cuadra del Parque Centenario, del bulevar Chubut y con adoquinado al frente. Construída con lujo y con una distribución enteramente esmerada. Tiene pesos 13.000 de deuda al Banco El Hogar Argentino de los que tiene pagas 17 mensualidades de pesos 112.67 cada una, que quedan con los 2.600 pesos de prima á beneficio del comprador. Es, pues, un negocio. Base pesos 9.000. Seña 8 o|o. Comisión 2 por ciento.

EL DOMINGO 15 de Septiembre á las 4.30. — Francisco Raynell é hijo, Victoria 1033. s8

*TERRENO ESQUINA, CA*lle Itaquí y Gual. Mide 14m62 de frente al Este por 13m85 de frente al Norte, 12m92 en el costado Sur y 13m50 en el Oeste. Son en total 254 v. c. Está á la cuadra de la avenida Cruz, que se está adoquinando y dos de la avenida La Plata y del tranvía. Es una situación muy interesante y un negocito que para los de poca capital les conviene. Base pesos 5 la v. c. Seña 8 o|o. Comisión 2 o|o.

EL DOMINGO 15 de Septiembre á las 3.—Francisco Raynell é hijo, Victoria 1033. s8

*CASA BIEN SITUADA, CA*lle Loria 1316 al 20, al lado mismo de la esquina de la avenida San Juan. Mide 11 varas de frente por 20 varas de fondo. Tiene salón de negocio, cuatro habitaciones más, aguas corrientes, gas, adoquinado, tranvía en todas direcciones, etc. Para edificar casa de altos sería emplear muy bien el dinero, por la ubicación tan importante que tiene, como la extensión del terreno que no puede ser mejor. Por división social, venta urgente. Base pesos 10.000. Seña 8 o|o. Comisión 2 o|o.

EL DOMINGO 15 de Septiembre á las 2.—Francisco Raynell é hijo, Victoria 1033. s8

EN SANTOS LUGARES — 2 casitas y un terreno esquina, para comprar por mensualidades, calle Dante esquina Patricios, entre las estaciones Caseros y Santos Lugares y dos cuadras de la del tranvía Lacroze. Mide en total 31 1|2 varas á una calle por 31 varas á la otra. Una casita tiene dos piezas, galerías, etc. y la otra una pieza grande, una chica y las demás comodidades. Todo nuevo, bien hecho y bien situado. Debe pesos 9.544.92 á la Sociedad Argentina de Edificación, deuda que se paga en mensualidades de 72.40 en 11 años, de manera que se paga todo con los alquileres. Hay 28 mensualidades pagas que debe devolver el comprador, más lo que exceda de la base. Este es un negocio para comprar con unos cuantos pesos y pagar con lo que producen las casas. Base pesos 9.544.92. En block. Seña 8 o|o. Comisión 2 por ciento.

EL DOMINGO 15 de Septiembre á las 2.—Francisco Raynell é hijo, Victoria 1033. s8

*UN CHALET EN VILLA DE*voto. Avenida Nacional 3457. Mide 15 metros de frente por 35 metros de fondo. Tiene 5 habitaciones, despensa, baño, galerías, frutales, gas, etc. Tiene 8.000 pesos en cédulas. Base pesos 12.000. Después detalles. Seña 8 o|o. Comisión 2 o|o.

EL DOMINGO 22 de Septiembre á las 4.—Francisco Raynell é hijo, Victoria 1033. s8

CASA CALLE Muñiz ENTRE Las Casas y Salcedo. Mide 10 varas de frente por 37 de fondo. Tiene tres piezas grandes y tres chicas y las demás comodidades. Es nueva, está á [illegible] cuadra del bulevar La Plata, del tranvía y á pocas varas del adoquinado. Reconoce una deuda de 21 mensualidades de pesos 101 [illegible] con las que puede cargar el comprador, incluídas en la base. Deben visitarla, es un negocio. Base pesos 7.000. Seña 8 o|o. Comisión 2 por ciento.

EL DOMINGO 15 de Septiembre á las 3.30.—Francisco Raynell é hijo, Victoria 1033. s8

CASA CENTRAL, CALLE Progreso 1319. Mide 8m66 de frente por 37m?? de fondo. Tiene siete piezas, cloacas, gas, todo hay. Muy importante. Después detalles. Base pesos 20.000. Seña 8 o|o. Comisión 2 o|o.

EL DOMINGO 22 de Septiembre á las 2.30.—Francisco Raynell é hijo, Victoria 1033. s8

EN FLORES — TERRENO esquina Morelos y avenida Avellaneda. Mide 12m59 de frente á la primera 10m40 á la segunda, 12m83 en el Este y 10m59 en el Sur. Son 180.21 v. c. Está á la cuadra de la avenida Bella Vista, con tranvías, adoquinado, etc. Es una ubicación notable y una extensión que se presta para edificar altos, pues la situación es para ello. Sin base. Seña 8 o|o. Comisión 2 o|o.

EL DOMINGO 15 de Septiembre á las 5.—Francisco Raynell é hijo, Victoria 1033. s8

*TERRENO CENTRAL EN*tre edificación moderna y en un barrio de recursos. Calle Maza entre Chiclana y Rondeau. Mide 11.66 varas de frente al Oeste, por 34.65 en un costado, 35.35 en el otro y 11.63 en el contrafrente. Es un terreno situado en un barrio de familias, con adoquinados, tranvías, gas, etc., cuyas dimensiones amplias permiten edificar en él, casa de departamentos para renta ó la casa habitación. Venta sin base, pudiendo darse la mitad al contado y mitad á un año de plazo con 8 o|o. Seña 8 o|o. Comisión 2 o|o.

EL DOMINGO 15 de Septiembre á las 2.30.—Francisco Raynell é hijo, Victoria 1033. s8

TERRENO BIEN SITUADO calle Chilabert entre Gual y Tilcara. Mide 8m66 de frente al Sur por [illegible] de fondo en un costado, [illegible] el otro y 8.80 en el contrafrente. Está á dos cuadras de la avenida La Plata, una de la avenida Caseros á los fondos y con tranvía á [illegible] cuadra [illegible]. Para [illegible] de verdad, para cualquier cosa se presta por la ubicación que tiene y su extensión. Venta urgente. Base pesos 1 v. c. Seña 8 o|o. Comisión 2 o|o.

EL DOMINGO 22 de Septiembre á las 3.—Francisco Raynell é hijo, Victoria 1033. s8

*LINDANDO CON LA IGLE*sia de Flores. Casa calle Pescadores entre Rivadavia y Coronel [illegible]. Mide 13 varas por 26 de fondo. Tiene 6 piezas, baño, etc. Debe verse. Debe 7.549 $ al Banco Hogar Argentino por la que se pagan pesos 20.75 por mes. Base $ 13 [illegible]. Seña 8 por ciento. [illegible] 2 por ciento.

EL DOMINGO [illegible] Septiembre, á las 3.30 de la tarde [illegible] Raynell é hijo, Victoria 1033. s8

Naon y Bustillo

JUDICIAL

*JUDICIAL — CAMPO en San*tiago del Estero, departamento Figueroa. Para agricultura. 11.311 hectáreas 95 áreas y 92 ca., á 5 leguas de la estación Sancho Corral, con monte de quebracho, [illegible], algarrobo, etc., para durmientes, postes y madera para carbón. Con campo [illegible] en el que se puede sembrar en seguida alfalfa, trigo, maíz y [illegible]. Abunda [illegible] la gramilla [illegible] para engorde de vacunos, siendo la calidad de la tierra excelente con gran capa de humus, con agua buena de 10 á 12 metros [illegible] apta para toda clase de agricultura, produciéndose en forma sorprendente toda clase de hortalizas. Venta en un block. Base de venta $ 40.000 m|n, ó sea la hectárea por ca. Títulos perfectos.

EL MARTES 17 de Septiembre á las 4 p. m. en el salón de ventas calle San Martín 47. Orden del señor juez de la instancia en lo [illegible] de la capital de la República, doctor Arturo Seeber, secretaría del doctor Francisco Castellanos, en los autos La Compañía de Seguros "La Positiva" contra el propietario del campo, sobre cobro ejecutivo. Seña 8 o|o. Comisión 2 o|o. Más datos á nuestra casa.—Naón y Bustillo.

Arturo Barros y Cía.

*GUAMINI — 113 HECTA*reas [illegible] del pueblo [illegible] dista 2 leguas de la [illegible] con una pequeña [illegible] alfalfa y [illegible] para ganadería [illegible] de Thompson [illegible] Martínez [illegible] hectárea pagaderos [illegible] el resto á 1 y [illegible] interés y garantía [illegible].

EL MIERCOLES [illegible] las 3 de la tarde [illegible] San Martín [illegible]. Dirigirse al señor [illegible] hotel Unión de [illegible]. Seña, 8 por ciento. Comisión, 2 por [illegible]. Informes, San Martín [illegible]. Arturo Barros y Compañía.

CASA VENEZUELA 2074 — A sólo dos cuadras [illegible] y una del [illegible] barrio [illegible] edificación moderna [illegible] grandes adelantos [illegible]. Consta en la parte baja, 3 dormitorios, comedor, [illegible] baño, [illegible] cielos rasos de [illegible], patios [illegible] mosaico, etc. En la parte alta, 3 dormitorios, comedor, [illegible] y una pieza [illegible] de 349 varas [illegible] frente por 31.99 [illegible]. Venta al contado [illegible]. Base, $ 30.000 pagaderos [illegible] al contado y el [illegible] importe total se pagará [illegible] y el resto á [illegible] con 6 por ciento [illegible].

EL DOMINGO [illegible] Septiembre, á las 3 de la tarde en la [illegible] propiedad. Título perfecto. Seña, 8 por ciento. Comisión 2 por ciento. Informes, San Martín 50.—Arturo Barros y Cía.

Bacigaluppi & Rúa

CASAS

JUDICIAL — DOS CASAS y 4 lotes situados en diferentes puntos á saber: 1o. Casa calle Pasaje Centenario 1071 y 1051 entre Fournier y avenida Sáenz. Mide 9 metros por 17m04. Su edificio se compone de sala de negocio al frente con entrada independiente, 2 dormitorios, comedor, cocina, w. c., pozo semisurgente, galería, pisos de tea, buena carpintería, zaguán, patios de mosaicos, etc. Base las 2|3 partes de su tasación pesos 5.431.36. 2o. Casa calle Pasaje Centenario 1059. Mide 8m32 por 17m04. Su edificio consta de 3 habitaciones, una pequeña, w. c., cocina, pisos de tea, umbrales de mármol, patios de mosaicos, galería y demás dependencias. Base pesos 4.323.20 ó sean las 2|3 partes de su tasación. 3o. 2 terrenos calle Las Palmas entre Santa Clara y Oeste (lotes 13 y 21, manzana F). Miden cada lote 8m66 por 45 m. Superficie 389.70 m. c. Base pesos 6 el m. c. ó sean las 2|3 partes de su tasación. 4o. un lote designado con el número 15 de la manzana E, ó sea al fondo de los anteriores con frente á la calle Tilcara entre Santa Clara y Oeste. Mide 8m66 por 45 m. Superficie 389.70 m. c. Base pesos 6.66 el m. c. ó sean las 2|3 partes de su tasación y por último un lote en Flores con frente á la calle Lautaro entre las Avelino Díaz y Santander. Mide 8m66 por 34m64. Superficie 299.98 m. c. Base pesos 5.33 el m. c. ó sean las 2|3 partes de su tasación. Las casas y 3 primeros lotes se encuentran situados en un barrio eminentemente comercial, pues los circundan fuertes casas de comercio y bulevares de mérito como Sáenz, adoquinada y con doble vía de tranvía y á 100 metros de la iglesia Nueva Pompeya y el lote en Flores se halla á 3 cuadras de las avenidas Curapaligüe y Campana y entre muy buena edificación. Orden del señor juez doctor Baltasar S. Beltrán, secretaría César de Tezanos Pintos en el juicio José Pietranera contra Juan Gallo por cobro de pesos. Por orden del mismo juzgado se exigirá el 8 o|o á cuenta de precio y el 2 o|o de comisión. Más datos á la secretaría citada ó Avenida de Mayo 672 al 82.—Bacigaluppi y Rúa. Rte. 3.611.

EL DOMINGO 15 de Septiembre á las 2 las casas, 3.30 los 3 lotes primeros y á las 4 el lote en Flores. s8

Nuestra venta de ayer en el CABALLITO

La vista que precede muestra el interés despertado en el público por la importantísima ubicación y á la vez consigna la animación é interés por las ventas en mensualidades.

Vendidas 19 casas. Importan $ 322.540. Las restantes, que no se martillaron por lo avanzado de la hora, se hallan en venta particular, en nuestra casa, durante la presente semana.

BACIGALUPPI & RUA.

EN FLORES — CASA CALLE Remedios 2826 entre Lafuente y avenida San Pedrito. La más interesante ubicación de esta aristocrática parroquia á 100 metros de la avenida Merlo, 200 de la avenida Directorio, 400 de Provincias Unidas y entre un núcleo de buenas construcciones. Mide 10 por 35 varas. Base pesos 4.500, 1|2 al contado y 1|2 á un año, 7 o|o de interés. Su edificio se compone de 2 piezas, cocina, w. c., jardín al frente, carpintería [illegible], pisos de tea, aguas corrientes. Visítese. Datos, avenida de Mayo 672 al 82. Bacigaluppi y Rúa. Rte. 3.616.

EL DGO. 15 de Septiembre á las 3. s8

CASA A PLAZOS — CALLE Inclán 845 al 49, esquina [illegible], ó sea en [illegible] con todas las comodidades á mano. A una cuadra de los bulevares Chiclana y Garay, 4 de San Juan, 6 de Boedo y [illegible] todas con doble vía de tranvía [illegible]. Mide 10 por 18 varas. Base $ 9.500, mitad al contado y mitad á un año de plazo 8 o|o interés. Su edificio consta de un amplio salón de negocio con sótano, entrada independiente, 3 piezas, cocina, w. c., pisos de tea, cielos rasos de [illegible], carpintería de cedro, patios de mosaicos, pozo semisurgente, etc., adoquinado por [illegible] hasta pesos 120 por mes [illegible] con [illegible] y los grandes adelantos que está [illegible]. Datos, avenida de Mayo 672 al 82. Bacigaluppi y Rúa. Rte. 3.617.

EL DGO. 15 de Septiembre á las 3. s8

TERRENOS

EN JEPPENER, F. C. S. — Partido de Coronel Brandsen (provincia de Buenos Aires) 191 quintas cuyas superficies varían entre 3.500 á 8.000 va. c., dan [illegible] frente, 5 calles todas bien abovedadas [illegible] en 60 mensualidades. Sin interés. Por cuenta y orden de la Sociedad Anónima Fomento Urbano y Rural. Tierra alta, [illegible] y apta para todo cultivo. Estas quintas se encuentran situadas [illegible] Jeppener cuyo movimiento [illegible] toma diariamente mayor incremento debido á los numerosos establecimientos [illegible] en esa importante zona, dan frente á la vía del ferrocarril y constituyen la mejor fracción que haya salido [illegible] hasta ahora en ese magnífico [illegible]. Jeppener se encuentra á una [illegible] de Constitución, cuenta con [illegible] y reúne todos los atractivos [illegible] de la línea del Sur para casas, quintas para horticultores, para granjas, para criaderos de aves [illegible] por su proximidad á la estación y por su pintoresca é inmejorable ubicación. El negocio es, pues, merecedor de que se preste especial atención, por tratarse de tierra de porvenir [illegible] fácilmente por los asombrosos [illegible] que se operan en ese nuevo pueblo en formación. Téngase, además, en cuenta que las fracciones que como ésta están [illegible] con la estación, se prestan, como ninguna, para la subdivisión en [illegible] lotes con lo que se obtendría un precio equivalente al quíntuplo y décuplo del valor que en la actualidad va á invertirse. La recomendación más eficaz que [illegible] formular para encarecer la [illegible] de estas quintas se reduce á [illegible] que las visiten. Condiciones de venta: 3 mensualidades en el acto del remate y [illegible] de nuestra comisión y [illegible] mensualidades más á los 30 días [illegible] de la Sociedad Anónima Fomento Urbano y Rural, Florida 220 [illegible] las subsiguientes del 1 al 10 de cada mes empezando en Octubre próximo [illegible]. Escrituras [illegible] á las 15 [illegible] señor Enrique H. [illegible] quinta 20. Posesión inmediata [illegible] líneas municipales. Más datos en nuestra casa central Av. de Mayo 672 y 682.—Bacigaluppi y Rúa. [illegible]

EL JUEVES 12 de Septiembre á las 3 p. m. en nuestro salón de ventas. s1

EN MAR DEL PLATA — 64 lotes [illegible] sin interés. Base pesos [illegible] desembolso una [illegible] la chacra 110 [illegible] San Martín 148 [illegible] á 71 con frente al bulevar [illegible] Barrio 138 [illegible] 500 [illegible] mensualidades [illegible] remate [illegible] títulos [illegible] 30 días [illegible] y las subsiguientes [illegible] 20 meses [illegible] avenida de Mayo [illegible] Mar del Plata [illegible] Rte. 3.625.

EL [illegible] de Septiembre [illegible] s8

6 LOTES EN LA BOCA — Con frente á la calle Aristóbulo del Valle y [illegible] Martín Rodríguez y Pedro [illegible] punto culminante [illegible] de la ciudad [illegible] 133 y 577 v. c. Base pesos [illegible] mayores detalles, [illegible] de Mayo 672 al 82. Bacigaluppi y Rúa. Rte. 3.618.

EL [illegible] de Septiembre á las 4. s8

EN VERSALLES, F. C. O. — [illegible] y Liniers 4 preciosos terrenos á cuadra y media de la estación y [illegible] plaza principal (lotes 28 al 31 [illegible]). Miden cada lote 10 por 48.65 [illegible] base pesos 6 la vara cuadrada incluidas 30 mensualidades de pesos 55.56 por [illegible] que adeudan. Versalles es una de las localidades más progresistas del Oeste y por lo tanto la codiciada para la construcción de casas habitación, cuenta con una infinidad de trenes diarios que ponen sólo 10 minutos al Once y con todas las condiciones deseables. A poca distancia de las avenidas Gaona y Rivadavia, como también de las estaciones Luro y Liniers. Son terrenos altos, su situación es envidiable dominando toda la hermosa edificación de Flores y Floresta. El que desee invertir bien su dinero, recomendámosle la compra de uno de estos lotes en la convicción de que realizará un excelente negocio. Datos y planos, avenida de Mayo 672 al 82. Bacigaluppi y Rúa. Rte. 3.615.

EL DGO. 15 de Septiembre á las 3.30. s8

91 lotes en 60 meses

En el centro del Caballito

Calles Añasco, Cucha Cucha, Arengreen, Planes, Franklin y Caballito.

SIN BASE A TANTO LA V. C.

A 1 cuadra de Gaona y 5 de Rivadavia

El Dgo. 22 de Septiembre

A LAS 3

Planos á:

BACIGALUPPI & RUA

*91 LOTES EN EL CABALLI*to. En 60 mensualidades, sin interés. Sin base á tanto la vara cuadrada, por orden de "La Edificadora del Caballito", frente á las calles Cucha Cucha (en breve con tranvía), Caballito, Planes, Franklin, Añasco y Arengreen, todas adoquinadas. Las superficies varían entre 200 y [illegible] varas cuadradas. Hace mucho tiempo que no sale en subasta una fracción de terreno tan bien ubicado. Su división es el remate más importante del año, por tratarse del punto más valioso y codiciado del municipio. No es una fracción baldía donde no existen los elementos de progreso con que cuentan [illegible] fundados, sino un saldo de lotes de una [illegible] extensión, hoy [illegible] por las construcciones modernas y vistosas que [illegible] fuertes establecimientos [illegible] donde trabajan miles de obreros que dan vida y movimiento [illegible] zona de la metrópoli. Es un barrio sano, alegre y con [illegible] para vivir bien. A 50 varas de la calle Rojas adoquinada y [illegible] de acceso á las importantes arterias Rivadavia y Gaona, las cuales distan á 1 cuadra respectivamente, á 200 metros de la futura plaza Gaona, 400 del parque Centenario, 600 de la plaza Primera Junta y de la estación del subterráneo, obra que [illegible] inaugurada valorizará á esta zona en forma asombrosa. Las personas que deseen invertir bien su dinero, recomendámosle la compra de uno ó más lotes, en la seguridad de triplicar el capital invertido, en breve tiempo y por lo tanto realizarán un brillante negocio. Condiciones de pago: 4 mensualidades en el acto del remate, [illegible] por ciento de comisión y 3 más á la entrega de los títulos provisionales [illegible] de los 10 días y las subsiguientes del 1 al 10 de cada mes en el Banco de [illegible]. Escrituras una vez abonadas 12 mensualidades. Descuento de 12 por ciento, al que desee abonar al contado. Lotes amojonados. Posesión inmediata y dentro de líneas municipales. Planos á Bacigaluppi y Rúa, Avenida de Mayo 672|82. Rte. 3.639.

EL DOMINGO 22 de Septiembre, á las 3. s8

*EN BRANDSEN — ESTA*ción Ferrari, F. C. S. 8 terrenos con frente al bulevar más importante de este pueblo, á la vía del F. C. y á 2 cuadras exactas de la estación. Superficies que varían entre 360 y 785 v. c. Sin base á tanto la v. c. al contado. Ferrari se encuentra á una hora de la capital, cuenta con calles con pavimentación y posee todas las comodidades necesarias. Planos y datos, Av. de Mayo 672|82.—Bacigaluppi y Rúa. Rte. 3.606.

EL JUEVES 12 de Septiembre, á las 3, en nuestra casa central. s1

Informes completos á nuestra casa central ó sucursales, por carta, personalmente ó por teléfono.

BACIGALUPPI Y RUA.

Joaquín D. Trucco y Cía.

JUDICIAL

*EL DOMINGO 15 DE SEP*tiembre á las 4 p. m. En la misma propiedad, procederemos á la venta en subasta pública de la mencionada propiedad, en el edicto precedente. Mayores datos, Alsina 736. Joaquín D. Trucco y Cía.

Por disposición del señor juez de primera instancia en lo civil de la capital Federal, doctor Julián V. Pera se hace saber por el término de quince días que los martilleros señores Joaquín D. Trucco y Cía, procederán en el día que designen á la venta de la finca calle Rodríguez Peña, entre las de Guido y Vicente López, antes 1645, hoy, 1639, 1641, compuesto su terreno de 8 metros 66 centímetros de frente al Este por 75 metros 314 milímetros de fondo, lindando por el frente con la calle Rodríguez Peña, por el fondo con la estación de tranvías Nacional, por el Sur con Juan Costa y por el Norte con Lorenzo Cosono, previniéndose que las medidas expresadas son con lo poco más ó menos que resulte dentro de dichos linderos y que las paredes son medianeras, debiéndose tomar como base de venta la cantidad de 44.040 pesos m|n, exigir el 8 por ciento á cuenta de precio y el 2 por ciento de comisión á cargo del comprador, con obligación del comprador de levantar la hipoteca que grava dicha finca que con sus intereses y costas asciende á la base antes dicha. Se hace presente que se ha decretado la venta en el juicio seguido por Graciana Bigot de Etcheverry contra Juan M. Dorr, por cobro ejecutivo de pesos.—Buenos Aires, Agosto 31 de 1912.—Agustín Sasso (hijo) Secretario. v15

*JUDICIAL — POR DISPOSI*ción del señor juez de primera instancia en lo civil de la capital, doctor don Raimundo [illegible], secretaría doctor Roberto [illegible], en el juicio sucesorio de don [illegible], procederemos á vender en pública subasta las propiedades siguientes:

1o. La CASA PROVINCIAS UNIDAS 3700 esquina Ensenada, mide al Norte sobre Provincias Unidas 6.80 metros con más una ochava de 4 metros 2.96 metros al O. sobre la calle Ensenada 13.82 metros en el costado S. y 20.03 metros en el costado [illegible]. Edificio construído con mampostería de ladrillo y cal, tirantería de hierro, revoques interior y exteriormente y el frente imitación piedra; se compone de un salón para negocio con sótano, puertas á la calle [illegible] vidrieras, éstas con cortinas metálicas, [illegible] dos dormitorios á la [illegible] con revestimiento de azulejos [illegible] mosaico, w. c. y pozo. Piso de los dormitorios, de mosaico sobre tirantes de hierro, [illegible] en los dos dormitorios, cielos rasos [illegible] salón á la calle y dormitorios de [illegible] del salón interior de madera machimbrada, carpintería de cedro, techo de [illegible] salón interior y azotea el resto. Esta propiedad reconoce una hipoteca de [illegible] pesos á la compañía de seguros La Positiva, amortizable en 200 mensualidades de [illegible] pesos cada una, teniendo pagadas hasta la fecha [illegible] mensualidades.

2o. TERRENO EN LANUS, provincia de Buenos Aires, dimensiones 8.66 metros de frente al SO. por 43.30 de fondo al NO. lindando por su frente con la manzana número [illegible], [illegible] que sirvió para la venta, [illegible] por el ingeniero don Jorge [illegible] por su fondo con el lote número 10 [illegible] por el NE. con el lote número 20 [illegible] con don Carlos [illegible] y don Agustín [illegible]. Bases de venta: pesos [illegible] cada uno [illegible] sean las 2|3 partes de las tasaciones. Condiciones: 8 por ciento como seña y á cuenta de precio y el 2 por ciento de comisión.

EL DOMINGO 22 de Septiembre, á las 4 de la tarde, en la primera propiedad mencionada efectuaré la venta. Datos, Alsina 736. Joaquín D. Trucco. v22

JOSE CONTI

70 LOTES FRENTE A LA Avenida Congreso y calles Barcia, Altolaguirre, Quesada é Iberá, á 4 cuadras de la estación General Urquiza, dos de la calle Nahuel Huapí y dos de Triunvirato, adoquinada y con tranvía número 36 Anglo-Argentino y Lacroze. Se venderán en 80 mensualidades con base de $ 6 la v. c. Único desembolso, 4 mensualidades. Los planos, pídanse en Bolívar 189, Coop. Telef. 4555, Central, U. T. 1033 (Avenida).

EL DOMINGO 15 de Septiembre, á las 3. —José Conti. s3

EN GENERAL URQUIZA — Las lomas más altas de la capital, sobre el mismo andén de la estación Pueyrredón. 10 manzanas divididas en 480 lotes, á 20 minutos de Retiro. Venta en 80 mensualidades, sin interés. Dan frente á la Avenida América próxima á adoquinarse y á poseer tranvía eléctrico y calle Nazca. Barrio comprendido en la última licitación de las obras de salubridad. Único desembolso 4 mensualidades.

EL DOMINGO 29 de Septiembre, á las 2.30 de la tarde, con base de $ 25 por mes cada lote. El tren gratis saldrá de Retiro á la 1.55 parando en Colegiales á las 2.05 y Urquiza á las 2.15. Próximamente más detalles.—José Conti. s3

VILLA DEL PARQUE — 50 lotes sobre la estación y tranvía, liquidación de terrenos notables, en mensualidades.

EL DOMINGO 22 de Septiembre á las 2.30. Tren gratis de Retiro á las 2.—José Conti.

LEONI & BERETTA
331-CORRIENTES

ALVAREZ THOMAS Y EL Cano. Los terrenos valiosos de la parroquia de Belgrano. 39 notables terrenos, sin base, en 40 meses sin interés. Por cuenta y orden de la Sociedad Argentina de Edificación. Los terrenos que ofrecemos podemos afirmar son de lo más importante que pueda ofrecerse; con frente amplio á dos grandes avenidas: Alvarez Thomas y El Cano, ubicación irreemplazable con doble línea de tranvía directo del Anglo-Argentino números 96, 88, 97 y circulando en sus alrededores 13 líneas de tranvías. El adoquinado de la Avenida Alvarez Thomas y El Cano como las calles que circundan el terreno ha sido ya decretado, lo que dará una valorización extraordinaria. A 7 cuadras de la estación Colegiales y 7 de la estación Belgrano y lindando calle en medio con la manzana de terreno adquirida por la empresa del Anglo-Argentino, donde ya se levanta la nueva estación que concentrará el movimiento de todas sus líneas de tranvías que circulan por el Norte de la capital, lo cual favorecerá á esta importante zona con tranvías á todas las direcciones de la capital, lo que constituye el verdadero centro. Rara vez sale á la venta una fracción de tierra con una ubicación tan excepcional y con las perspectivas del futuro, cuando se hallen edificados todos estos lotes, además de las 25 casas ya edificadas linderas á estos terrenos y también en venta en mensualidades. Las superficies de los lotes han sido subdivididos al alcance de todos los bolsillos, quiere decir que hasta el más modesto obrero puede adquirir allí un pequeño lote para edificar la casa propia con poco dinero. Venta sin base, con orden terminante de vender con amplias facilidades de pago ó sean en 40 mensualidades. Condiciones de pago: sólo dos mensualidades en el acto del remate y el 2 por ciento de comisión y dos meses más dentro de los 30 días del día del remate. Estas condiciones son iguales para los lotes que para las propiedades.
EL DOMINGO 15 de Septiembre, á la 1.30 de la tarde, sobre los mismos. Mayores informes, á nuestra casa, Corrientes 531.—Leoni y Beretta. s1

EN FLORIDA — 92 LOTES A 1 y 1/2 cuadra de la estación, á una cuadra del adoquinado, á 3 cuadras de la Avenida Santa Fe, adoquinada y con tranvía eléctrico, rodeados de edificación, los terrenos más altos y más valiosos de esa importante localidad, donde diariamente se levanta una hermosa propiedad ó chalet. Venta sin base, orden terminante de liquidarlos en 60 meses sin interés. Títulos perfectos. Descuento 20 por ciento á los que paguen al contado, las mensualidades se abonarán en el Banco Español y Río de la Plata.
EL DOMINGO 13 de Octubre, con tren especial gratis de la estación Retiro. Próximamente mayores y amplios detalles. v20

*EN BELGRANO — 5 pesos va*ra de base, 5 notables terrenos, avenida Monroe, Blanco Encalada y Húsares, hay 8 lotes frente especial para fábricas ó industrias á 4 cuadras del tranvía Anglo Argentino, por Blandengues á 7 cuadras de la estación y á 2 cuadras de la futura estación Belgrano del F. C. C. Córdoba. Venta por liquidación á venderse pasando de la base, al contado. Títulos garantidos perfectos.
EL MARTES 10 de Septiembre á las 2.30 en nuestra casa, Corrientes 531. Seña 8 por ciento. Comisión 2 ojo. Mayores informes y planos, Corrientes 531.—Leoni y Beretta. a29

COMO JUDICIAL — EN SAN Miguel 33.025.72 varas en un solo block, á pocas cuadras de la estación y con frente á la avenida León Gallardo, esquina bulevar Nápoles, frente á la plaza Centenario y á 1 1/2 cuadra del hospital Damas de Caridad. Terreno bien ubicado á pocas cuadras de la plaza principal, iglesia, municipalidad y en un barrio edificado, con 2 estaciones, la del F. C. P. y la estación del tranvía Rural, en breve pasará el eléctrico que va á Campo de Mayo, un buen negocio para especular, subdividiéndolo en lotes y ganar mucho dinero. Venta forzosa por liquidación de un condominio con la base de 65 centavos la vara cuadrada. Para visitarse el terreno dirigirse al señor Melitón M. Oneto, en San Miguel, quien lo acompañará.
EL MARTES 10 de Septiembre á las 2.30 en nuestra casa, Corrientes 531, donde pueden solicitar planos. Seña 8 ojo. Comisión 2 ojo.—Leoni y Beretta. a29

*LLAVE EN MANO — 61 LO*tes en Villa Ballester, Villa Klein, á 4 cuadras de la estación, con 72 trenes diarios. Por primera vez salen á la venta terrenos libres de toda molestia de toma de posesión, línea municipal, etc. Estos lotes están alambrados, con su puerta de entrada y llave correspondiente, amojonados, con veredas, luz eléctrica, distando solamente 4 cuadras de la estación con 72 trenes diarios. Es, sin duda, una venta única que merece se le distingue una atención especial y visitar los terrenos para darse exacta cuenta de lo que vendemos. Villa Ballester, Villa Klein es por demás conocida y no necesita elogios, se recomienda por sí sola. La altura de la tierra supera á la de toda la línea, su buen comercio, preciosas casas-quintas, casas de familia y enorme cantidad de pobladores comprueban la bondad de este negocio. Mañana en breve contará esta villa con dos factores más, bien importantes: el tranvía eléctrico Lacroze que hoy hace el recorrido hasta San Martín, extenderá sus líneas hasta Villa Klein y el adoquinado de sus calles, cuyos trabajos empezarán el 10 del entrante mes de Octubre. Insistimos en recomendar visiten estos terrenos. Base $ 12 por mes el lote en 80 mensualidades, sin interés. Seña, dos mensualidades en el acto de la venta y entrega del terreno y dos más al retirar la libreta. Comisión, 2 por ciento. Títulos perfectos. Escritura ante el escribano señor Aquiles Gagliardi, Chacabuco 78, una vez abonadas 20 mensualidades.
EL DOMINGO 29 de Septiembre, á la 1 de la tarde en punto. Tren gratis de la estación Retiro (nueva), parando en Colegiales, Belgrano y General Urquiza. Soliciten planos en nuestra casa, Corrientes 531.—Leoni y Beretta. s8

VILLA BALESTRA — 1.800 lotes con frente al gran bulevar Circunvalación. La venta de mayor importancia del año 1912. Las verdaderas lomas de bulevar Circunvalación, á 300 metros de la estación Circunvalación del C. G. de B. (F. C. B. A., cruzados totalmente por dos líneas de ferrocarril, la del F. C. O. y F. C. P. B. As. con dos estaciones de ferrocarril sobre los mismos terrenos, en breve el tranvía Anglo-Argentino números 45 y 48 por Circunvalación hasta los mismos terrenos, la tierra de mayor altura que circunda la capital federal, con 800 casas edificadas y habitadas sobre los mismos terrenos y linderos. El gran mercado de hacienda también se instalará lindando á los mismos, lo que constituirá un gran barrio comercial. Venta en 80 mensualidades con la base de $ 4 por mes el lote.
EL DOMINGO 22 de Septiembre, dos trenes gratis de la estación Once F. C. O. á la 1 en punto, otro de la estación Buenos Aires, calle Vélez Sarsfield y Suárez, á la 1 en punto. Tranvías gratis de la calle E. Ríos y San Juan á las 12.30 y auto-ómnibus gratis desde Nuevos Mataderos, venderemos por cuenta de la Sociedad Limitada, de la cual es presidente el doctor Juan Balestra, calles abovedadas, 100 focos de luz Kitson iluminan sus calles, manzanas alambradas. Pidan planos, Corrientes 531. — Leoni y Beretta. s1

25 *CASAS EN* 132 *MENSUA*lidades por cuenta y orden de la Sociedad Argentina de Edificación, 15 ubicadas con frente á las avenidas El Cano y Alvarez Thomas, con tres líneas de tranvías al frente y la nueva estación del Anglo, linderas á las mismas, donde se reconcentrará todo el movimiento de la parte Oeste de la ciudad. Como construcción y ubicación, lo recomendamos á todo el que desee adquirir una propiedad, con lo que paga de alquiler. Venta liberal, dos mensualidades en el acto del remate y dos más dentro de los 30 días de acuerdo á los contratos promesa de venta de esta compañía. Todas las escrituras, incluso las de venta ó hipotecas, se otorgarán por los escribanos de la sociedad, señores Máximo Piñeiro, del Río y Rivarola, A. Wallis Bille y L. García, indistintamente. Comisión 2 o.o. 10 casas más calles Camarones entre Sánchez y Terrero, á dos cuadras de las avenidas Bella Vista y San Martín. Con numerosas líneas de tranvías.
EL DOMINGO 15 de Septiembre, sobre las mismas, á las 2.30. Planos y folletos, á nuestra casa, Corrientes 531.—Leoni y Beretta. s5

*EN GARIN. — 374 NOTA*bles terrenos, sobre la misma estación, las verdaderas lomas de Garín, rodeados de edificación. Terrenos de gran porvenir, donde el que compre hará un brillante negocio. Venta resuelta con la base de $ 4 por mes cada lote, en 50 meses sin interés.
EL DOMINGO 6 de Octubre, sobre los mismos, saliendo un tren especial gratis de la estación vieja del Retiro á la 1 en punto, parando en Belgrano, San Isidro y Victoria. Próximamente mayores y amplios detalles. Planos, Corrientes 531.—Leoni y Beretta. v20

FRENTE A LA ESTACION Cortínez, F. C. Pacífico, 5 lotes, amplios y bien ubicados, lindando con casas importantes de comercio y calles principales, de la localidad. Para casas-quintas, industrias ó especular son especiales los terrenos en venta. Base, $ 0.50 la vara cuadrada, pagadero su importe cuarta parte al contado y el resto en dos cuotas iguales á 6 y 12 meses de plazo sin interés.
EL MARTES 10 de Septiembre, á las 2.30 de la tarde, en nuestra casa, Corrientes 531. Seña, 8 por ciento. Comisión, 2 por ciento.—Leoni y Beretta. s1

COMO JUDICIAL — EN SAN Miguel, dos notables fracciones de terreno de 2.000 v. c. cada una á pocas cuadras de la plaza, iglesia, municipalidad; 5 lotes que forman parte de la manzana R.R. con 2 habitaciones, cocina, frutales, alumbrado de tejido y cerco de ligustrum, parral de 30 metros de largo, una verdadera quinta, con valiosos frutales, las plantaciones solo valen más de la base, con que sale en la subasta. 5 lotes en la manzana QQ. Otra fracción más ó menos de 2.000 varas cuadradas frente á la anterior, con alambrado y valiosos frutales, sólo falta edificar para vivir en una espléndida quinta. Venta por liquidación de condominio, como judicial. Base 70 centavos la vara cuadrada. Recomendamos esta venta á los que deseen adquirir algo valioso para casa quinta.
EL MARTES 10 de Septiembre á las 2.30 en nuestra casa, Corrientes 531. Para visitarse dirigirse al señor Melitón M. Oneto, quien les acompañará. Seña 8 ojo. Comisión 2 ojo.—Leoni y Beretta. a29

Banco Hipotecario Nacional
25 DE MAYO 245

CAPITAL

NAON Y BUSTILLO

*CASA Núm. Hip. 21.787, SE*rie H.
EL DOMINGO 15 de Septiembre de 1912, á las 3 de la tarde en la misma propiedad, procederemos al remate de una casa con dos piezas, cocina, etc., ubicada en la calle Maza 1474, entre Constitución y Tarija, compuesta de 7.79 metros de frente al Oeste por 22 metros de fondo.
Base de venta, $ 1.500.
El comprador continuará haciendo el servicio de la hipoteca originaria de pesos 1.000 que reconoce la propiedad, reducida hoy á 886 pesos 475 milésimos y abonará en dinero el exceso sobre esta suma hasta el precio de compra. Los títulos pueden ser examinados en la oficina del Banco antes del remate; verificado éste, no habrá lugar á reclamo. Seña, 5 ojo. Comisión, 2 ojo. Este remate se efectúa con sujeción á lo dispuesto en la ley vigente núm. 8172. Por informes, ocurrir al Banco Hipotecario Nacional. (Aviso iniciado en LA PRENSA el día 17 de Agosto de 1912.

F. Miguens Rey

*TERRENO, AVENIDA CAM*pana entre M. Acosta y Pergamino, 10 por 34. Base pesos 8 v. c. 1/3 parte al contado, resto 56 meses sin interés.
EL DOMINGO 15 á las 4 p. m. v12

*CASA EN 100 MENSUALI*dades en Lanús, á 4 cuadras, avenida Pavón calle 5 número 2041; en breve detalles.
EL DOMINGO 22 á las 4 p. m. Informes, Moreno y Bolívar.—F. Miguens Rey. v16

ARTURO DEMARCO

SANTIAGO DEL ESTERO 1229, al lado de San Juan. Una buena casa de familia, compuesta de sala, frente imitación piedra con balcones, celosías, zaguán con mármol, vestíbulo, comedor, 5 dormitorios, baño, revestido de azulejos, despensa, cocina, etc., adoquinado pago, cloacas, agua corriente, etc. Base, $ 34.000. Puede visitarse de 10 a. m. á 5 p. m. Remataré en la misma.
EL DOMINGO 15 de Septiembre, á las 4.30 de la tarde. Seña, 8 por ciento. Comisión, 2 por ciento. Informes, A. Demarco, Maipú 131. s8

VERA 391, ANTES 1691, AL lado de Triunvirato. Base, $ 9.000. Una linda casa de sala, 4 piezas, baño, cocina, cielos rasos de yeso, balcones, adoquinado pago y paredes completamente alto y rodeado de buena vecindad y tranvía á todas direcciones.
EL DOMINGO 15 de Septiembre, á las 3.30 de la tarde, en la misma.—A. Demarco. s8

*EN BELGRANO — TRES LO*tes con grandes facilidades de pago, á una cuadra justa de Cabildo, calle General Paz entre Quesada ó Iberá, los tres de medidas ideales de 10 por 24 á 28 varas de fondo. Cada lote reconoce una deuda de pesos 2.531 el lote 1, $ 2.561 el lote 2 y pesos 2.206 el lote 3 que es la única base, el excedente al contado.
EL DOMINGO 15 de Septiembre, á las 2.30 de la tarde. Planos, A. Demarco, Maipú 131. s8

Adolfo Calvete

*EN BELGRANO — A PLA*zos. Un lindo lote de terreno, calle Iberá entre Moldes y Vidal.
EL DOMINGO 15 de Septiembre, á las 3.30 de la tarde, remataré el lote 30 de la manzana H, que mide 10 varas de frente, 10.11 varas en su contrafrente, 28 varas 49 en un costado y 27 varas 19 en el otro. Total, [illegible]. Barrio de edificación moderna, [illegible] media cuadras del bulevar Cabildo y 2 de Cabildo con tranvía. Base [illegible] la vara cuadrada, pagadera por [illegible] en 26 mensualidades de pesos [illegible] cada una y saldo al contado. Títulos perfectos. Exigiré 8 por ciento á cuenta de precio y 2 por ciento de comisión. Otros informes, Cangallo 442 y Obligado 1911. Adolfo Calvete. s8

Silva Riviere y Arrieu

5o. *REMATE FERIA EN CA*chari.
EL MARTES 10 de Septiembre á la 1.30 p. m. en nuestras instalaciones. Venderemos 700 vacunos; 500 lanares, según detalle. 100 novillos mestizos Durham 3 y 4 años, tipo frigorífico 500 kilos; 100 novillos mestizos Durham 3 años, buen estado y clase, 150 novillos 1 año, mestizos Durham, buen estado y clase, 70 vacas gordas y carne gorda, en lotes para matadero, 80 vacas para invernada, mestizas Durham, 60 vaquillonas mestizas Durham, 2 y 3 años buen estado. 500 capones y ovejas gordas y consumo. Comisión 2 o.o al comprador y 2 o.o al vendedor. Informes, Sarmiento 459 ó en Cachari al señor Ramón S. Añón.—Silva, Riviere y Arrieu. v9

Cardoner y Sarracino
REMATE JUDICIAL
v12

*EN EL PARTIDO DE MAR*cos Paz (campo del señor Barrenechea), remataremos las haciendas y útiles de la sucesión de don Pedro Erramouspe, por orden del señor Juez Adolfo Marcenaro, secretaría Félix D. Pereyra.
EL JUEVES 12 de Septiembre, á la 1 p. m., después de un almuerzo campestre procederemos á la venta de las haciendas, según detalle:
300 novillos 4 años, excepcionales en clase, listos para frigorífico, de 870 libras.
100 novillos 3 y 4 años, especiales en clase y listos para frigorífico.
107 novillos 3 y 4 años, especiales en clase y bien preparados para frigorífico.
83 vacas gordas y especiales
17 vacas al corte
9 caballos y útiles que estarán á la vista el día del remate.
Después de efectuada la venta judicial, se pondrá en venta 150 novillos 3 y 4 años, excepcionales en clase, casi listos para frigorífico, mayor parte mochos y marca de Martínez de Hoz y 500 novillos de 3 y 3 1/2 años, muy buena clase y buen estado.
Las ventas son al contado. 4 por ciento á cargo del comprador. Los señores interesados que deseen concurrir al remate, deberán tomar los trenes que salen de Once y Constitución á las 6.48 y 7.20 a. m., respectivamente, pudiendo regresar el mismo día por la tarde. En Marcos Paz y Cañuelas habrá coches que por módico precio los conducirá al lugar del remate. Por más datos, dirigirse á nuestro escritorio en Lobos, U. T. No. 15.—Cardoner y Sarracino. v12

Nazar y Hernández

EN LUJAN, F. C. O. — EL DOMINGO 15 del corriente, á la 1.30 p. m. daremos el 111o. remate-feria de haciendas generales, en nuestras instalaciones, ubicadas frente á la estación. Próximamente detalles. Pedidos de local é informes, á nuestro escritorio, Cangallo 666, U. T. 474, Avenida ó á nuestro representante en Luján, señor Enrique Yaniz, U. T. 111, de Luján. s4

En GENERAL BELGRANO — EL MIERCOLES 25 de Septiembre, á las 12 m. Segundo remate-feria de haciendas generales. Próximamente detalles. Pedidos de local é informes, á nuestro escritorio, Cangallo 666 (U. T. 474, Avenida) ó á nuestro representante en General Belgrano, señor Adolfo J. Aráuz.—Nazar y Hernández. s5

Arturo Etchegaray

HARAS NACIONAL — 19 *po*trillos y 20 potrancas, hijos de Jardy, Valero y Alacrán, se rematarán
EL MIERCOLES 18 de Septiembre á las 2.30 p. m. en el tattersall del Hipódromo Argentino. Pueden solicitarse catálogos á mi casa, Cangallo 472.—Arturo Etchegaray. a29

*HARAS MYRIAM — 8 PO*trillos y 10 potrancas, hijos de Livarot, Galloway, Lowland Boy, Ginger Ale y Don Pepe, se rematarán
EL VIERNES 20 de Septiembre á las 2.30 p. m. en el tattersall del Hipódromo Argentino. Pueden solicitarse catálogos á mi casa, Cangallo 472.—Arturo Etchegaray. a29

Rivero y Viale

*FERIA RURAL PERMANEN*te en el Saladillo, F. C. S. los días 1 y 16 de cada mes invariablemente. 219 remate feria.
EL LUNES 16 de Septiembre á la 1 p. m. en nuestro local de ferias efectuaremos nuestro 219 remate con las haciendas que se nos consignen. Oportunamente publicaremos el detalle. Por pedidos de local á nuestros escritorios en Saladillo, F. C. S. ó en Buenos Aires, Florida 229. s5

Adolfo Bullrich & Cía.

TERRENOS

JUDICIAL. — 16 LOTES EN Belgrano, frente á la plaza General Zapiola y á las calles Acha, Echeverría y Juramento. A cuatro cuadras de Monroe, adoquinada hasta Villa Urquiza y á dos cuadras de Pampa que también está pavimentándose. El tranvía de la línea número 96 que va de plaza de Mayo á Villa Urquiza, á la ida pasa por la puerta y de regreso á una cuadra. Son terrenos altos, cercados con alambre tejido y rodeado de edificación, variando la superficie de los lotes entre 215.96 y 374.97 metros cuadrados ó sea 250 á 500 varas cuadradas. Tasados á $ 15, 14, 12 y 10 el metro cuadrado. Base de venta dos terceras partes, $ 10, 9.33, 8 y 6.67 el metro cuadrado.
EL DOMINGO 22 de Septiembre, á las 3 de la tarde, sobre los mismos terrenos por orden del señor juez de primera instancia, doctor Roberto Repetto, en los autos testamentarios de doña Delia Ryan de Achával, que tramitan por la secretaría á cargo del doctor Cornelio J. Viera. Las escrituras deberán firmarse por ante el escribano señor Eusebio E. Jiménez y los compradores entregarán en el acto del remate el 8 por ciento á cuenta de precio y el 2 por ciento de nuestra comisión. Planos pueden obtenerse en nuestra casa, Florida 269 y 273.—Adolfo Bullrich y Cía. s6

EN LOMAS DE ZAMORA — Con frente al tranvía eléctrico de Plaza de Mayo á Temperley. La esquina de Alem número 800 y Las Heras número 321, en siete lotes, tres de ellos con edificios de material, en [illegible] condiciones para habitar ó arrendar. La ubicación más interesante entre Banfield y Lomas, de cuyas estaciones está equidistante y á las que la une la Avenida Alem, que es la gran arteria que cruza todo el movimiento de los pueblos de la línea del Ferrocarril Sud, cuyo servicio de más de sesenta trenes diarios de ida y vuelta, los pone en rápida comunicación con la capital. Hay un lote esquina con 12.51 varas á Alem por 20.15 varas á Las Heras, con salón de negocio y dos piezas, un lote contiguo sobre Alem de 11.54 varas por 20.18 varas con seis piezas, zaguán y cocina, otro lote contiguo de 9.80 varas por 40.18 varas con un galpón de material y tres piezas más por Alem, un edificio, de 10 varas por 10.18 varas y otro sobre Las Heras de 10 varas por 56.8 varas. La venta es sin base y se efectuará en nuestra casa Florida 269 y 273.
EL VIERNES [illegible] de Septiembre á las 3 p. m. Los interesados pueden ir á inspeccionarlos en cualquier momento. A los compradores se les exigirá el 8 por ciento á cuenta de precio y el 2 por ciento de nuestra comisión. Pidan planos.—Adolfo Bullrich y Cía. sep8

LAS HACIENDAS DE "LA Diana". Liquidación de las haciendas vacuna Durham, lanar Lincoln, yeguarizo Clydesdale y de tiro liviano, y porcino, existentes en el establecimiento "La Diana", próximo á la estación Alegre, F. C. S., ramal de Altamirano á Las Flores, propiedad de la sucesión Mc. Lean de Shaw. Las haciendas son todas de alta mestización y se hallan en muy buen estado y se venderán de acuerdo con el siguiente detalle:

VACUNO
212 novillos de 4 años, mestizo Durham, muy especiales en clase y estado, mochos.
172 novillos de 3 años y algo de 2, mestizos Durham muy especiales, en clase y estado, mochos.
194 vacas secas, gran tamaño, muy buena clase y gordas, y carne gorda y gordas.
300 vacas incluso 150 terneros, muy buena clase y estado, para cría.
11 vaquillonas de 2 1/2 y 3 años, puras por cruza, servidas por toros de pedigree.
20 id de 2 años, especiales en clase y estado.
8 vacas lecheras, incluso 4 crías.
8 toros, 1 de pedigree y 7 puros por cruza.

YEGUARIZO
50 padrillos mestizos Clydesdale, 2 1/2 años, arriba, en lotes.
7 padrillos de tiro liviano
8 potros mestizos Clydesdale.
17 potros mestizos de tiro liviano
18 caballos de tiro en buen uso y estado.
23 caballos de silla en buen uso y estado.

LANAR
300 capones Lincoln definido, de 4 dientes, arriba, muy buenos.

PORCINO
14 cerdos.
Carros, útiles, enseres é implementos agrícolas.
La venta se realizará
EL MARTES 17 de Septiembre á las 12 m. en el mismo establecimiento, después de un almuerzo campestre, con las haciendas á la vista.
Los concurrentes de esta capital tienen tren de Constitución el mismo día á las [illegible] a. m.
Comisión á cargo de los compradores — Adolfo Bullrich y Cía. s7

"KING OF FAIRFIELD"— Padrillo Clydesdale, nacido en 1910, producto de muy apreciables corrientes de sangre, importado por el señor Robert Duncan, se rematará.
EL LUNES 9 de Septiembre á las 2.30 p. m. en nuestra casa, San Martín 254, donde se exhibe. Comisión á cargo del comprador.—Adolfo Bullrich y Cía. s7

*PERCHERON Y ANGLO Nor*mando importado, 1 padrillo percherón, puro de pedigree, hijo del célebre reproductor Cocó, y 4 padrillos Anglonormando, entre ellos el primer premio de honor en Viena en 1911, importados por el señor Francisco V. Maissa. Se rematarán
EL MARTES 10 de Septiembre, á las 2.30 de la tarde, en nuestra casa, San Martín 254, donde se exhibirán oportunamente. Comisión á cargo de los compradores. — Adolfo Bullrich y Cía. s1

SHORTHORN Y POLLED Angus importado. 4 toros Shorthorn y 1 toro Polled Angus, importados por el señor Robert Duncan, se rematarán
EL LUNES 9 de Septiembre, á las 2.30 de la tarde en nuestra casa, San Martín 254, donde se exhiben. Comisión á cargo de los compradores.—Adolfo Bullrich y Cía. s2

*100 VACAS Y VAQUILLO*nas Shorthorn, 100 vacas y vaquillonas Shorthorn de pedigree, de la cabaña La Belén y Las Barrancas, en Lezama, F. C. S., propiedad del señor Manuel J. Cobo.
EL VIERNES 27 de Septiembre, á las 12 del día, en las instalaciones de la cabaña. Próximamente detalles completos.—Adolfo Bullrich y Cía.

LOS PLANTELES LINCOLN de La Belén y Las Barrancas.—Liquidación de los reputados planteles Lincoln, puros de pedigree individual y colectivo, importados y de origen importados, existentes en la cabaña La Belén y Las Barrancas, en Lezama, F. C. S., propiedad del señor Manuel J. Cobo, incluso el plantel de 2.000 piezas de los afamados criadores R. y W. Wright, doctor Heath, Lincoln, adquirido en Inglaterra, en 25.000 libras esterlinas y [illegible] piezas seleccionadas en las principales cabañas inglesas é importadas directamente para la cabaña ese mismo año.
La venta comprende:
1 [illegible] 90 ovejas y borregas Lincoln de pedigree, importadas y origen importado, inscriptas individualmente. Se rematarán en lotes de 15 piezas, incluso los corderos que correspondan á cada lote.
7.500 ovejas y borregas importadas y origen importado, de pedigree colectivo, en lotes de 25 piezas, incluso los corderos que correspondan á cada lote.
100 carneros padres de los planteles, importados y nacidos en la cabaña. Se rematará
EL MARTES 1o. de Octubre, á las 12 m. en las instalaciones de la cabaña Lezama. Oportunamente detalles completos.—Adolfo Bullrich y Cía. s6

*SHORTHORN DE MACLE*nnan. Notable lote de 33 toros Shorthorn, importados de Inglaterra por el señor Donald Maclennan, se rematarán
EL VIERNES 13 de Septiembre, á las 2.30 p. m., en nuestra casa, San Martín 254, donde se exhibirán oportunamente.—Adolfo Bullrich y Cía. s3

PADRILLOS PERCHERO[illegible]
EL MIERCOLES [illegible] de Septiembre, á las [illegible] de la tarde, en nuestra casa, San Martín 254. Comisión á cargo de los compradores.—Adolfo Bullrich y Cía. s6

*TOROS DURHAM DE PEDI*gree. 20 toros Durham [illegible] procedentes de la cabaña [illegible] del señor Angel G. [illegible] se rematarán
EL MARTES [illegible] de Septiembre, á las [illegible] de la tarde, en nuestra casa, San Martín [illegible] donde pueden solicitarse catálogos. Comisión á cargo de los compradores. — Adolfo Bullrich y Cía. s6

JUDICIAL
San Pedro en Rauch

A 2 1/2 leguas al Este de la estación Colman (F. C. S.), 1215 hectáreas 47 áreas y 78 centiáreas, en 2 lotes.

Base el 80 ojo de su tasación $ 68 la hectárea

El Miércoles 11 de Septiembre

A las 3 p.m., en nuestra casa

Adolfo Bullrich y Cía.

CAMPOS

CAMPO EN CHASCOMUS — Parte del conocido por Loma Victoria, á 3 1/2 leguas al Este de la estación Lezama (F. C. S.), 391 hectáreas, 42 áreas y 52 centiáreas aptos para ganadería ó agricultura. Base, $ 160 m.n. la hectárea. Venta por orden y cuenta de los señores Juan Hatrick é hijos, mayores de edad.
EL VIERNES 20 de Septiembre, á las 3 de la tarde, en nuestra casa, Florida 269 y 273. Linda al NO. con el señor Manuel A. Ocampo, al NE. con el doctor Máximo Castro, al SO. con herederos de Soria y Fernando Arenaza y al SE. con el resto del campo de Loma Victoria. Se visita por la estación Lezama, donde cualquier cochero la conoce. Informes, solicítense en nuestra casa ó en nuestra sucursal en Chascomús, calle Mazzini 126. Al comprador se exigirá 8 por ciento á cuenta de precio y 2 por ciento de nuestra comisión.—Adolfo Bullrich y Cía. s4

JUDICIAL. CAMPO en Rauch á dos y media leguas al Este de la estación Colman (F. C. S.) conocido por San Pedro. 1.215 hectáreas, 47 áreas y 78 centiáreas en dos lotes de igual superficie y con base de $ 68 la hectárea, ó sea el 80 o.o de su tasación que es de $ 85 la hectárea.
EL MIERCOLES 11 de Septiembre, á las 3 p. m., en nuestra casa, Florida 269 y 273, por orden del señor juez, doctor Tomás Puig Lómez, en el juicio sucesorio de don Pedro Broca, que tramita por la secretaría á cargo del escribano señor Gregorio P. Govena, tribunales de La Plata. Las escrituras se otorgarán por ante el escribano señor Luis C. Montenegro. El campo linda según título por el NO. con don Juan Frers, por el SE. con don Angel Cabrera, Rafael Brocksopp y Ezequiel Savago, por el SE. con el mismo señor Savago y por el NE. con Esteban Davancens. Visítese por la estación Colman dirigiéndose á la casa de negocio del señor Echandi, donde facilitarán informes y planos. Exigiremos 10 por ciento de seña y el 2 por ciento de nuestra comisión.—Adolfo Bullrich y Cía. s2

JUDICIAL. HUANGUELEN. La venta más importante del año. 5200 hectáreas en Coronel Suárez, cruzadas por las líneas del [illegible] Rosario á Puerto Belgrano, con [illegible] la estación [illegible] fraccionado en solares, quintas [illegible] de chacras de 100 [illegible] uno, que [illegible] con opción [illegible] Bases de venta: [illegible] en 10 semestres, sin interés. De las chacras $ 160 la hectárea en las siguientes condiciones de pago: los compradores [illegible] con la hipoteca que reconoce á razón de [illegible] por hectárea, con [illegible] por ciento de interés y con vencimiento al 17 de [illegible] de 1917 y pagarán el excedente hasta el precio de compra en la siguiente forma: $ 25 por hectárea á los seis meses de la fecha de la aprobación del remate y el saldo en dos cuotas iguales el 2 de Diciembre de 1918 y el 2 de Enero de 1919, respectivamente, también con garantía hipotecaria y [illegible] por ciento de interés anual. El 10 por ciento que entreguen como seña en el acto del remate se deducirá del importe de las dos últimas cuotas que se paguen. Las escrituras serán otorgadas dentro del término de un mes de la fecha de aprobación del remate, dándose posesión inmediata.
Día de remate: El JUEVES 26 de Septiembre, á las 2 p. m., los lotes de chacras en nuestra casa, Florida 269 y 273 y el DOMINGO 29 de Septiembre, á la 1 p. m. los solares y quintas en la ciudad de Coronel Suárez en el local del cinematógrafo calle Mitre 142. Por orden del señor Juez de primera instancia doctor Adolfo Marcenaro en el juicio sobre cesación de condominio, seguido por los señores E. Gutiérrez y otros contra sus condóminos que tramita por la secretaría de don Angel J. Oria, en los tribunales de La Plata. Para extender las escrituras de los solares y quintas ha sido designado el escribano de Coronel Suárez señor Juan Hernández y para los lotes de campo el escribano de La Plata don Antonio Nery. A los compradores se les exigirá el 10 por ciento de seña y el 2 por ciento de nuestra comisión, en el acto del remate. Pídase planos preliminares desde ya en nuestra casa, Florida 269 y 273, Buenos Aires, ó en nuestras sucursales de Chascomús, Azul y Bahía Blanca, F. C. S., por correo ó personalmente.—Adolfo Bullrich y Cía. v5e

SHORTHORN DE HUGHES importados. Selecto lote de 14 toros Shorthorn entre los que figuran representantes de las tribus Secret y Butterfly, de Cruickshand, Augusta de Bruce, Blossom de Darno, Marigold de Marr, Jenny Lind de Duthie y Lady Dorothy de Law, importados de Inglaterra por los señores P. y G. Hughes.
EL MARTES 10 de Septiembre, á las 2 de la tarde, en nuestra casa, San Martín 254. Solicítense catálogos con detalles. Comisión á cargo de los compradores.—Adolfo Bullrich y Cía. s2

*DE TIRO LIVIANO—4 YUN*tas de tiro liviano y 2 caballos [illegible] del establecimiento "San [illegible]" [illegible] Juárez, se rematarán
EL JUEVES 12 de Septiembre á las 2 p. m. en nuestra casa, San Martín 254. Comisión á cargo de los compradores.—Adolfo Bullrich y Cía.

*PADRILLOS SHIRE, IMPOR*tados. [illegible] padrillos Shire de [illegible] importados por los señores P. y G. Hughes, se rematarán
EL MARTES 10 de Septiembre á las 2 de la tarde, en nuestra casa, San Martín 254.—Adolfo Bullrich y Cía. s6

SHORTHORN DE Marshall — 13 toros y 4 vaquillonas Shorthorn, descendientes de las tribus de las Augusta, Princess, Royal, Orange, Blossom, etc., importados por el señor A. J. Marshall, se rematarán
EL LUNES 9 de Septiembre, á las 2.30 de la tarde, en nuestra casa, San Martín 254, donde se exhiben. Comisión á cargo de los compradores.—Adolfo Bullrich y Cía.

EN LA EXPOSICION PA[illegible] de la tarde, reproductores [illegible] Shorthorn, á palenque, con [illegible] hasta terminar. Otros informes pueden solicitarse en nuestra casa, Florida 269 y 273, ó en nuestro escritorio en la exposición.—Adolfo Bullrich y Cía. s7

ANIMALES-FERIAS

2.400 *NOVILLOS Y VACAS* y 100 yeguarizos.—Liquidación de las haciendas vacuna Durham, muy buena clase y estado, en su mayoría tambera, incluso 900 novillos de 1 á 3 años, y yeguarizo de tiro pesado y de silla, existentes en el establecimiento San Miguel, distante 2 1/2 leguas de la estación Guerrero, F. C. S., propiedad de la sucesión de don Tomás Torres Agüero.
EL JUEVES 19 de Septiembre, á las 12.30 p. m., en el mismo establecimiento, después de un almuerzo campestre, con las haciendas á la vista y debidamente clasificadas, por orden judicial. Oportunamente detalles completos. — Adolfo Bullrich y Compañía. s1

*PERCHERON, A. NORMAN*do y bulonnais, 6 padrillos percherones, 4 id y 2 yeguas anglonormando y 2 padrillos bulonneses, puros, importados, de Francia por el Office des Transactions Agricoles [illegible] de la France, se rematarán
EL MIERCOLES 11 de Septiembre, á las 2 de la tarde, en nuestra casa, San Martín 254. Catálogos con detalles completos pueden solicitarse en la misma. Comisión á cargo de los compradores. — Adolfo Bullrich y Cía. s6

2.200 *NOVILLOS Y VACAS* en Los Pinos F. C. S. 2.200 vacunos muy buen mestizo Durham; 1.200 lanares Lincoln definido y 62 yeguarizos de tiro pesado, existentes en el establecimiento Los Pinos, sobre la estación del mismo nombre del ferrocarril Sur, propiedad del señor Juan B. Yraizoz.
Se rematarán.
EL DOMINGO 29 de Septiembre á las 12 m. en el mismo establecimiento, después de un almuerzo campestre, con las haciendas á la vista y debidamente clasificadas. Otros informes pueden solicitarse en nuestra casa, Florida 269 y 273, Buenos Aires s5

*FAETON Y YUNTA HACK*ney. 1 yunta de caballos mestizos Hackney y de carrera y un faetón marca Rewa, con guarniciones, se rematarán
EL JUEVES 12 de Septiembre á las 2 p. m. en nuestra casa, San Martín 254, pudiendo inspeccionarse en la casa Costa Rica 570. Comisión á cargo de los compradores.—Adolfo Bullrich y Cía. s1

LOS PLANTELES LINCOLN
De La Belén
y Las Barrancas

Liquidación de los reputados planteles Lincoln, puros de pedigree, individual y colectivo, importados y de origen importados, incluso el plantel de los afamados criadores R. y W. Wright, y 1200 piezas seleccionadas en las principales cabañas inglesas é importadas directamente para la cabaña.

Los productos Lincoln de "La Belén y Las Barrancas", han obtenido desde 1903 nueve campeonatos é infinidad de premios y distinciones honoríficas, en las exposiciones de Palermo, Rosario, Salto, (R. O. del U.), Azul, Olavarría y Concordia, triunfos que son el mejor exponente de la excelencia de sus planteles, en los cuales figuran las más preciadas sangres de los rebaños ingleses.

La venta se realizará,

EL MARTES 1o DE OCTUBRE
A LAS 12 M.

En las instalaciones de la cabaña en Lezama (F. C. Sud).

Adolfo Bullrich & Cía.

Ayarragaray, Schindler & Gowland
Corrientes 741, Buenos Aires

En Charlone (F.C.P.)
Provincia de Buenos Aires

El VIERNES 27 Septiembre de 1912
A LA 1 P. M.

4500 vacunos 4500
3000 lanares 3000

Este remate se efectuará en el campo del señor José M. Blanco, sobre la misma estación. Próximamente detalles. v15

Agustín S. Gamba y Cía.

*EL MARTES 10 DE SEP*tiembre á las 2 p. m. en nuestra casa, Belgrano 2641, remataremos. v10

20 *POTROS PESADO, MUY* especiales, de muy buen origen y marca, procedentes de General Pirán, muy recomendables en un todo, remataremos
EL MARTES 10 á las 2 p. m. v19

20 *POTROS PERCHERONES* de muy buen origen y marca, procedentes de Castelli, muy recomendables, remataremos
EL MARTES 10 á las 2 p. m. v10

80 *CABALLOS DE TIRO Y* silla de varias procedencias, entrando entre ellos un lote de caballos de tiro, muy recomendables de C. Casares, remataremos
EL MARTES 10 á las 2 p. m. v10

50 *YEGUAS VARIOS TIPOS* y procedencias, y demás que no se detallan, remataremos
EL MARTES 10 á las 2 p. m.—Agustín S. Gamba y Cía. v10

Eduardo Jolly

EN LAS HERAS (F. C. S.) EL JUEVES 12 de Septiembre, daré mi 5o. remate feria de haciendas generales. El remate empieza á la 1 de la tarde. Tengo anotado hasta ahora los siguientes lotes:
150 vacas y novillos gordos.
20 vacas mestizas con
20 terneros
30 vacas para invernada.
300 novillitos y terneros de tambo.
60 vaquillonas.
30 capones gordos.
10 caballos de tiro y silla.
20 yeguas mestizonas pesado y liviano
Pedidos de local ó informes á mi escritorio en Buenos Aires, 25 de Mayo 12 ó á mi encargado en Las Heras, señor Pedro Basterrex. v9

Cousillas y Sánchez

800 *NOVILLOS Y VACAS* — 100 lanares; 23 yeguarizos. 18 remate feria en General Belgrano.
EL LUNES 9 de Septiembre de 1912. Detalle: 100 novillos 3 y 4 años, muy buena clase y estado, tipo frigorífico; 200 id 2 1/2 y 3 años muy buena clase y estado, 200 id 2 y 1/2 años, buena clase, 100 novillos y vaquillonas 1 y 1 1/2 años, 50 vacas gordas en lotes, 50 vacas carne gorda, 50 vaquillonas carne gorda y gordas, 20 vacas con 20 terneros, 100 ovejas y capones gordos, 12 potros tiro pesado; 8 potros tiro liviano, 3 potros de carrera. Comisión 2 o.o á cada parte en vacuno y lanar y 3 o.o á cada parte en yeguarizo. Por más datos ó pedidos de local á nuestro escritorio en General Belgrano. U. T. 47.—Cousillas y Sánchez. s5

Manuel Castellar

341 *HECTAREAS DE CAM*po especial apto para ganadería y agricultura, recientemente aradas y en condiciones de echarle semilla. A sólo dos leguas de Cachari, F. C. S. Venta en un lote con la ínfima base de $ 150 m|n. la hectárea.
EL DOMINGO 15 de Septiembre, á la 1.30 de la tarde, en mi local de ferias del Azul, antes de dar principio al remate de haciendas anunciado para ese día. El campo es conocido por de Zabala y sus linderos son al NE., A. Gallo, al SE., José Vidal y Agustín Vidal al SO., Agustín Vidal y al NO. Domingo H. Zabala y Severo Coronel de Zabala. El comprador deberá cargar con una hipoteca de $ 25.000 al 9 por ciento al año que vence el 13 de Enero próximo, debiendo entregar en el acto del remate el 10 por ciento como seña y á cuenta de precio y el 2 por ciento de mi comisión que es á cargo. Por carteles con plano ó otros informes, dirigirse á mis escritorios [illegible] 25 de Mayo 248. [illegible]

EN LA MADRID, F. C. S. — 83 remate feria de haciendas.
EL SABADO 21 de Septiembre. Oportunamente detalles. Manuel Castellar. v20

EN EL AZUL 333 REMATE feria de haciendas en mis instalaciones.
EL DOMINGO 15 de Septiembre. Oportunamente detalles. Manuel Castellar. v14

EN LAPRIDA — 400 vacunos y 1.500 lanares. 90 remate feria de haciendas en mis instalaciones.
EL JUEVES 12 de Septiembre. Oportunamente detalles. Manuel Castellar. v11

EN CORONEL SUAREZ, F. C. S. 3.500 novillos y vacas, habiendo 300 novillos Durham y Polled Angus, de 1, 2, 3 y 4 años. 10 remate-feria de haciendas en mis instalaciones.
EL VIERNES 20 de Septiembre. Oportunamente mayores detalles.—Manuel Castellar. v19

Croharé, Sourrouille y Cía.
Sucesores de B. Aichourrón y Hnos.

6.000 *ANIMALES VACUNOS* alta mestización Durham, hacienda especial para cría y servida por toros puros de pedigree, incluso 1.600 novillos de 1, 2 y 3 años en buen estado, mayor parte una marca; 1.500 lanares mestizos Lincoln; 130 yeguarizos.
EL DOMINGO 15 de Sbre. á la 1 p.m. Liquidación forzosa por tener que entregar el campo. En el establecimiento El Toro, á 6 leguas de Las Flores y 3 de Rosas, F. C. S. Después de un almuerzo campestre remataremos por cuenta y orden de sus dueños, señores Calmi y Garralda, las citadas haciendas.

DETALLE
Hacienda vacuna—
740 novillos 3 años tipo frigorífico.
400 novillos 2 años tipo frigorífico.
550 novillos 10 á 12 meses tipo frigorífico.
550 vaquillonas de 10 á 12 meses, buen estado.
1 200 vacas incluso 600 terneros de la actual parición.
260 vacas incluso 130 terneros de 4 á 6 meses.
300 vaquillonas de 2 1/2 y 3 años (servidas en su mayor parte).
1.500 vacas de vientre (servidas en su mayor parte).
450 vaquillonas 1 1/2 y 2 años, buen estado.
100 vacas carne gorda y gordas.
Hacienda lanar—
1.500 borregos y borregas mestizas Lincoln.
Hacienda yeguariza—
30 potros 2 1/2 y 3 años primeras cruzas Percherón.
50 yeguas de vientre mestizo Percherón y liviano, servidas por padrillo percherón, Shire y Clydesdale.
50 potrancas 2 1/2 y 3 años, primeras cruzas percherón.
NOTAS — Los concurrentes de la capital deberán tomar el tren el día anterior, que sale de Constitución á las 6.35 p. m. y llega á las 10.28 p. m. á Las Flores. Los de Juárez, Tandil y Olavarría, deberán llegar á Las Flores el día anterior. El día del remate, á las 8 a. m., saldrán las volantas del escritorio de nuestro representante, señor Bernardo Etchelecu. Los de Dolores y Chascomús, deberán tomar el tren que sale de Dolores el mismo día del remate, á las 5.30 a. m. hasta Altamirano, y allí seguir hasta la estación Rosas, donde también habrá volantas. En ambos casos cada pasajero abonará el precio de $ 6 por viaje de ida y regreso. Las haciendas deberán recibirse dentro de los 3 días y el establecimiento concederá campo por 6 días más, mientras los compradores organicen los arreos ó consigan vagones. Comisión, 4 ojo, á cargo de los compradores. Más datos, á nuestra casa, Reconquista 482, Buenos Aires. — Croharé, Sourrouille y Cía. s3

63 *REMATE FERIA EN GE*neral Belgrano, F. C. S. Local de la Sociedad Rural.
EL SABADO 14 de Septiembre á las 12 m. 247 novillos 4 años, carne gorda y gordos. 52 novillos, tipo frigorífico, 3 años, 75 id id id 2 y 1/2 años, mochos, 32 vacas carne gorda y gordas, 20 vaquillonas de tambo, servidas, 140 capones y ovejas Lincoln gordos para consumo. Pedidos de local al señor Carlos Patruchi ó á nuestra casa, Reconquista 482, Buenos Aires.—Croharé, Sourrouille y Cía. s7

TATTERSALL

J. M. de Yriondo y Cía.

REMATE SEMANAL — EN nuestra casa, San Martín 153.
LOS MIERCOLES á las 2 de la tarde: caballos de tiro y silla, carruajes, guarniciones, automóviles, etc., y animales de raza. perm.

Gallinas PLYMOUTH ROCK, blancas y bataraz, Leghorns, Orpington, Cochinchinas, Langshan blancas, Wyandottes blancas, Cara blancas, Cochinchinas blancas, Batan Dorkinz, etc. Tríos seleccionados del parque avícola El Alba, en Villa Ballester.
EL LUNES 9 de Septiembre á las 2 p. m. se venderán en remate en nuestro patio, San Martín 153.—José M. de Yriondo y Cía. s6

9 *SOBRESALIENTES TOROS* Durham, importados por los señores P. y G. Hughes.
EL VIERNES 13 de Septiembre, á las 10.30 de la mañana se rematarán en nuestro tattersall, San Martín 153.
DETALLE:
Mullanteau Aristocrat 109481 rosillo, nacido En. 26 1910. Primer premio en la exposición Real de Dublin en 1911.
Sunlight, 110346 [illegible], 19 de Abril de 1910, colorado. Segundo premio en la Exposición de Cavan de 1911.
Walterstown [illegible], colorado y blanco, nacido en 10 de Abril de 1910.
Golden Flash, rosillo nacido en Abril de 1910.
General Collingwood, rosillo, En. 1910.
Strawberry Jack, 119329, [illegible] nacido en Marzo de 1910.
Anthony Garofallo, 107641, colorado, Diciembre de 1909.
Prince of Birchgrove [illegible], colorado, nacido en Abril 4 de 1910.—José M. de Yriondo y Cía. s6

AVES TIPO EXPOSICION del criadero I. Aigion, del señor Raul Ramos. Un notable lote compuesto de Wyandottes blancas, Orpingtons negras, Plymouth Rocks bataraces, pavos [illegible], patos de Pekín, etc.
EL MARTES 10 de Septiembre á las 2.30 p. m. Se rematarán en nuestro patio San Martín 153.—José M. de Yriondo y Cía. s7

6 *PADRILLOS Y 1 YEGUA* Clydesdale puros, inscriptos en el S. B. A. y 2 padrillos de [illegible] mestizos de carrera. Procedentes [illegible] Ana María del doctor [illegible]
EL MARTES 10 de Septiembre á las 2 p. m. se rematarán en nuestro patio.—J. M. de Yriondo y Cía. s7

TRES YUNTAS DE CA[illegible] caballo Hackney [illegible] Negrita, en [illegible]
EL MIERCOLES 11 de Septiembre, á las 2 de la tarde, se rematarán en nuestro patio, San Martín 153.—José M. de Yriondo y Cía.

A. R. Navarro y Cía.

2.900 *Vacas, VAQUILLONAS* y novillos y 800 lanares, muy buen mestizo Lincoln. Liquidación de las afamadas haciendas del señor Máximo Hoffmann por arrendamiento de sus establecimientos Las Hermanas y San Juan y otras que concurran.
EL DOMINGO 15 de Septiembre de 1912 á la 1 p. m. en nuestras instalaciones de La Colina, F. C. S., procederemos á la venta de dichas haciendas por cuenta y orden de su dueño. Nos permitimos llamar especialmente la atención de los señores criadores é invernadores sobre esta importante venta por tratarse de haciendas de gran mestización Durham que hemos revisado y podemos recomendar como de las mejores del país. Las vacas y vaquillonas del señor Hoffmann son todas de su sola marca, están perfectamente servidas por toros de pedigree y en su mayoría son procedentes de haciendas puras. Nuestra comisión del 4 ojo será á cargo de los señores compradores. Por más datos, diríjanse á nuestros escritorios de La Colina ó en Buenos Aires, Sarmiento 760.—A. R. Navarro y Cía. a28

EL PLANTEL DURHAM del señor Diego Lezica Alvear, en Pergamino, F. C. C. A.
EL MIERCOLES 18 de Septiembre de 1912 á las 2 de la tarde, en nuestras instalaciones de La Amalia, venderemos por cuenta y orden de su dueño, el espléndido plantel Durham, compuesto de 115 piezas, entre ellos 64 vacas de 3 á 7 años servidas, 18 vaquillonas de 1 1/2 y 2 años, la mayoría servidas y el resto terneros, machos y hembras, cuyos detalles completos publicaremos oportunamente. Nos permitimos recomendar muy especialmente á los señores cabañeros y criadores estas haciendas por ser de una corriente de sangre de primer orden y que, no obstante no estar inscriptas, son puras de origen, siendo su base procedentes de una selección del primer plantel de Manantiales, de Juan N. Fernández, habiendo contado entre los padres [illegible] ejemplares importados, escogidos entre los mejores tribus y algunos de ellos premiados en exposiciones en Inglaterra. Nuestra comisión del 6 por ciento se pagará mitad al comprador y mitad al vendedor. Por más datos, dirigirse á nuestros escritorios, en Pergamino y en Buenos Aires, Sarmiento 760, 2o. piso.—A. R. Navarro y Cía. s3

68o *REMATE-FERIA EN Per*gamino, F. C. C. A.
EL MIERCOLES 18 de Septiembre, en nuestras instalaciones "La Amalia", á las 2 de la tarde, venderemos 1.000 novillos y vacas, inclusive el plantel Durham del señor Diego Lezica Alvear, [illegible] se publica por separado en este [illegible] y sobre el que llamamos especialmente la atención. 1.000 lanares [illegible] mayor número de haciendas [illegible] comisión [illegible] en haciendas generales [illegible] —A. R. Navarro y Cía. s4

PRIMER REMATE FERIA en General [illegible] Sarmiento 760, 2o. piso.—A. R. Navarro y Compañía. s8

Zubillaga y Laplace Olavarría

5.000 NOVILLOS
Vacas y Vaquillonas
El Viernes 27 de Septiembre
A LAS 12 M.

Después de un almuerzo campestre, en el establecimiento "La Catalina", del señor Miguel Narvaiz.
Oportunamente detalles completos.
Informes á nuestro escritorio, Belgrano 132, Olavarría. — ZUBILLAGA y LAPLACE. v15

Juan H. Dantiacq

*EL LUNES 16 DE SEPTIEM*bre, á las [illegible] de la tarde en el local de la Sociedad Rural [illegible] (F. C. S.), 2.100 novillos, 200 [illegible] [illegible] novillos [illegible] frigorífico, gordos [illegible] sola marca [illegible] años, 100 [illegible] gordos [illegible] novillos [illegible] estado [illegible] 4 años [illegible] vacas gordas [illegible] yeguas [illegible] pecho y silla, 200 capones [illegible] remate especial [illegible] el 4 por ciento al comprador [illegible] número 667, Las Flores. [illegible]

Santillán y Joseph

3er. *GRAN REMATE DE cua*dros al óleo, obras de reputados artistas, entre los cuales figuran cuadros con las firmas de Polese, Brazzi, Astor, Muñoz, etc. La colección es variada y de verdadero mérito artístico y dado el éxito alcanzado por nuestras ventas anteriores esperamos ser nuevamente favorecidos con la presencia del distinguido público que siempre acude á estas ventas. Los cuadros estarán en exposición desde la fecha. El remate se efectuará
EL MIERCOLES 11 de Septiembre á las 3 de la tarde en nuestro salón San Martín 430. Comisión del 10 o.o á cargo de los compradores.—Santillán y Joseph. s6

RISSO & PATRON Cía

CASA FUNDADA EN 1879

537—B. MITRE—537

CASAS

RECONQUISTA Y PARA- guay 413. Block de 2.121 v. c. en 3 lotes. Con un magnífico frente moderno de 32 varas, con apertura para tres negocios y un gran portón para automóviles. En uno de los barrios de más valor y como para levantar un hotel ó otro establecimiento en gran escala. Próximo á la plaza San Martín, Plaza Hotel, estación Retiro y calle Florida, la arteria más importante de nuestra Capital. Base 160 pesos la v. c. inclusive 160.000 cédulas. Más datos en nuestro salón, donde se efectuará el remate. B. Mitre 537.—RISSO PATRON y Cía.
EL MIERCOLES 25 de Septiembre á las 4 p. m. v11

SUIPACHA 756 y 58 —CON- fortable y lujosa. Rentando 36.000 pesos anuales. Valiosa propiedad [illegible] un [illegible] departamentos de 6 y 5 piezas [illegible]. Renta garantida con contratos. Base pesos 200.000 [illegible] 150.000 á 2 años de plazo. Situada al Norte y en el verdadero centro de la ciudad de Buenos Aires. Avecindada con suntuosos edificios [illegible] costo y estilo. Visítese [illegible]. Por detalles. Más datos, B. Mitre 537. RISSO PATRON y Cía.
EL MIERCOLES 25 de Septiembre á las 4 p. m. s8

CENTRAL PARA EDIFICAR Lavalle 1938 al 42. A [illegible] de las Avds. Callao y Corrientes. Valiosa área de 540 v. c., especial para levantar en ella un suntuoso edificio de [illegible] características de [illegible] de nuestra gran metrópoli. [illegible] tierra no tiene [illegible]. Base pesos 40.000 [illegible] 12 [illegible] producen 250 pesos [illegible]. Detalles. Más datos, Bmé. Mitre 537. RISSO PATRON y Cía.
EL DGO. 22 de Septiembre á las 4. v14

MAGNIFICA PROPIEDAD en [illegible] 11 de Septiembre [illegible] 3377 [illegible] olosas y en perfecto estado [illegible] 28.000 [illegible] á plazos [illegible] 2. [illegible] Más [illegible] 537. RISSO PATRON [illegible]
EL DGO. [illegible]

AMPLIA PROPIEDAD Pa- raguay 3450 y Coronel Díaz [illegible] 9.23 por 69 [illegible] Edificio [illegible] sótano [illegible] con terraza [illegible] Más datos B. Mitre 537. RISSO PATRON y Cía.
EL DGO. 15 de Septiembre á las 3. s8

BONITA CASA Á 120 me- tros de la av. [illegible] 16.000 pesos [illegible] con [illegible] de fondo [illegible] Rodeada de [illegible] construcciones modernas. [illegible] estado de [illegible] sala [illegible] dormitorios con baño [illegible] en cocina [illegible] cielo [illegible] piso [illegible] un [illegible]. Visítese de 2 á 6. Más datos B. Mitre 537. RISSO PATRON y Cía.
EL DGO. 15 de Septiembre á las 4. s8

CASA AL NORTE — CON 5 habitaciones [illegible] sus patio. Mide 10 por 37.5. Base 15.000 pesos. A plazos. Salguero [illegible] 3451 á 100 mts. de las avds. [illegible] Díaz y próximo á la plaza y Mercado [illegible] mes é iglesia del Espíritu Santo, con pisos de tea, parrales, frutales, vereda de mosaico, adoquinado y eléctrico al frente. Más datos, B. Mitre 537.—RISSO PATRON y Cía.
EL DGO. 15 de Septiembre á las 2.30 s8

CASA ENTRE AVENIDAS, Cabrera 4922. En un marco de grandes y comerciales vías, á 2 cuadras de la avenida Canning y Rivera y sobre Serrano donde se efectúan las ferias francas. Con adoquinado al frente y á pocos metros de las líneas del Anglo Argentino y Lacroze. Mide 9 por 28.08. Base 13.000 pesos. A plazos. Edificio con frente imitación piedra y compuesta de sala, 2 dormitorios, comedor con sótano, cocina, [illegible] 3 piezas en alto inclusive [illegible] dos baños. Tiene además baño, [illegible] pozo semisurgente con bomba y gran [illegible] puertas vidrieras con banderolas, pisos de tea, cielos rasos de [illegible] cos é instalación de gas en todas las [illegible]. Visítese. Más datos B. Mitre 537.—RISSO PATRON y Cía.
EL DGO. 15 de Septiembre á las 2. s8

EN SAN MARTIN— ESPLEN- dida propiedad [illegible] [illegible]
EL DOMINGO [illegible] s8

JUDICIAL — SE HACE SA- ber por quince días, que el señor Juez de primera Instancia de esta Capital [illegible] ha dispuesto [illegible] que tramitan por la secretaría del [illegible] martilleros Risso Patrón y Cía. los bienes de propiedad de dicha sucesión [illegible]. Una propiedad ubicada en el partido de San Pedro, provincia de Buenos Aires, [illegible] 1732 [illegible] frente por 3164 metros de fondo, [illegible] flores Tasco y Bedin. Edificio de [illegible] de material, techos de fierro galvanizado sobre tirantes de pino, revoque interior y exteriormente, carpintería de cedro y pino, cielos rasos y pisos de madera y baldosa, cocina, [illegible] pozo con bomba, todo en buen estado de conservación. Tasación $ 13.000 [illegible] Base [illegible] $ 8.667 [illegible] remate tendrá lugar sobre la misma propiedad.
EL DOMINGO 15 de Septiembre á las 10 [illegible] El mismo día á la 1 p. m. en la estancia [illegible] vendéremos también [illegible] roperos, máquina [illegible] cuatro [illegible] rro, [illegible] hierro, [illegible] ta. Venta al contado y en [illegible] La entrega se hará [illegible] el siguiente. Por mandato del juzgado el comprador de la finca [illegible] ciento de seña y el 2 por ciento de comisión á su cargo. Comisión de muebles, 10 por ciento y se [illegible] por ciento á cargo de los compradores. Buenos Aires, 29 Agosto de 1912. Vo. Bo. R. Peña.

A 100 METROS DE LA AVE- nida Rivera con doble línea de [illegible] Espléndida esquina [illegible] Guayanas [illegible] Carranza. Base $ 4.500 [illegible] costado y [illegible] c. Su [illegible] mucho [illegible] Más datos, B. Mitre 537. RISSO PATRON & Cía.
EL DOMINGO 22 de Septiembre, á las 4.30 p. m. s5

JUDICIAL— CENTRAL Y amplia casa en la ciudad de La Plata, calle 66 número 453 [illegible] 10 habitaciones [illegible] dependencias. Mide 10 metros [illegible] por 40 metros de fondo. Base 4.000 [illegible] plazas de policía [illegible] Junta [illegible] señor juez de primera instancia doctor Fernández Blanco [illegible] juicio seguido por [illegible] Masson [illegible] el 10 o|o de seña [illegible] propiedad. Más datos B. Mitre 537. RISSO PATRON y Cía.
EL MIERCOLES 11 de Septiembre á las 5 p. m. s7

TERRENOS

ENTRE LAS AVENIDAS San Martín y Warnes. [illegible] en 6 lotes, á plazos [illegible] Después detalles [illegible] Mitre 537.—RISSO-PATRON & Cía.
EL DOMINGO 22 de Septiembre, á las 4.30 de la tarde. v14

EN VILLA URQUIZA—LOTE ideal, Bebedero entre Lugones y Acha. Base, 7 $ v. c. Mide 10x30. Su ubicación es excepcional; está situado en la parte de más adelanto y valorización, toda la edificación que lo rodea es lujosa y valiosa, por su frente pasa el tranvía eléctrico 96 y dista solamente 300 metros de la plaza, mercado y estación del ferrocarril Rosario. Datos, B. Mitre 537.—RISSO-PATRON & Cía.
EL DOMINGO 15 de Septiembre, á las 4 s8

EN VILLA URQUIZA — ES- pléndido terreno, Mendoza entre Acha y Donado, ambas con eléctrico. Base, $ 7 v. c. á plazos. Mide 10x50. Es terreno alto y está rodeado de edificación moderna; es paraje donde la tierra se valoriza día por día. Más datos, B. Mitre 537.—RISSO-PATRON & Cía.
EL DOMINGO 22 de Septiembre, á las 4.30 p. m. s8

Nota — En todas las ventas exigiremos del comprador el 8 o|o de seña y el 2 o|o de comisión (sin excepción).

RISSO PATRON y Cía.

FRANCISCO ABALO

EN EL CABALLITO — TRES preciosos lotes entre grandes edificios [illegible] baldíos, calle Beauchef entre [illegible] Avellino Díaz, á un paso de las [illegible] La Plata, Vernet y Asamblea, con adoquinado y eléctrico. Cada lote mide 9 por [illegible]. Base, $ 4 vara cuadrada [illegible] ciento. Comisión, 3 por ciento. Datos, Bolívar 256.
EL DOMINGO 15 de Septiembre, á las [illegible] de la tarde.—Francisco Abalo. s8

AVENIDA RIO CUARTO EN- tre Pichincha y Thompson, á plazos. Excepcional terreno para cualquier industria ó casa de departamentos, con eléctrico y adoquinado en construcción á su frente, [illegible] muy codiciada y en un barrio de [illegible] construcciones. Mide [illegible] varas de frente por 64.37 varas de fondo [illegible] deuda á pagarse en la forma siguiente: pesos 1.231 en Noviembre de 1912, $ [illegible] Mayo de 1913, $ [illegible] en Noviembre [illegible] mismo año, $ 1.254 en Mayo de 1914 [illegible] en Noviembre del mismo [illegible] de interés. Base [illegible] seña, 5 por [illegible] comisión, [illegible]
EL DOMINGO 15 de Septiembre, á las [illegible] de la tarde.—Francisco Abalo. s8

AVENIDA SAN JUAN NU- mero [illegible] [illegible] Base, $ 12 [illegible] Comisión, [illegible] Bolívar 256.
EL DOMINGO 15 de Septiembre, á las 4 [illegible] Abalo. s8

AVENIDA VERNET Y SENI- [illegible] ideal esquina, [illegible] á una cuadra de la Av. [illegible] Mide 14 varas [illegible] comprador [illegible] un año, con el interés [illegible] Base, inclusive la hipoteca [illegible] comisión, 2 por ciento. Datos, [illegible]
EL DOMINGO 15 de Septiembre, á [illegible] Abalo. s8

AVENIDA SAN JUAN NU- mero 4075, entre Artes y Oficios y Trelles y [illegible] terreno, á plazos, con [illegible] Mide 10 por 58. [illegible] hipoteca de 12.000 $ á un año con el [illegible] Base [illegible] Seña, 5 por ciento. Comisión, 2 por ciento. Datos, Bolívar 256.
EL DOMINGO 15 de Septiembre á las [illegible] de la tarde.—Francisco Abalo. s8

AVENIDA DIRECTORIO nú- mero 3455 entre Azul y Dolores, á [illegible] entre preciosas casas [illegible] adoquinado y [illegible] á un paso de Provincias Unidas [illegible] Mide 10 varas de frente [illegible] 76.27 en un costado y 89.89 en el otro, teniendo en el contrafrente 19.48. [illegible] una hipoteca de $ 3.080 á 3 años con el [illegible] 10 por ciento. Base [illegible] Seña, 5 por ciento. Comisión, 2 por ciento. Datos, Bolívar núm. 256.
EL DOMINGO 15 de Septiembre, á las 3 de la tarde.—Francisco Abalo. s8

CON 10.000 CEDULAS AR- gentinas, al Sur. Buena propiedad de [illegible], calle Loria 1638 y 1540, entre Constitución y Pasco, á un paso de la Avenida San Juan la gran arteria del Sud, con adoquinado al frente. Su edificio consta de gran salón de negocio, un comedor, 4 dormitorios, cielos rasos de [illegible] puertas de cedro, mosaicos, [illegible] de 10 por [illegible] Base, [illegible] La situación de esta propiedad se recomienda por [illegible] comisión, 2 por ciento. Datos, Bolívar 256.
EL DOMINGO 15 de Septiembre, á las [illegible] de la tarde.—Francisco Abalo. s8

CASITA CHICHE, CON LLA- ve en mano. Está [illegible] habitada [illegible] calle Santander 575 entre [illegible] á un paso de las avenidas [illegible] con adoquinado [illegible] Buen edificio, de 3 dormitorios [illegible] Comisión, [illegible] por ciento. Datos, Bolívar 256.
EL DOMINGO 15 de Septiembre [illegible] Francisco Abalo. s8

BUENA CASA DE FAMILIA con [illegible] al Banco Hogar Argentino [illegible] en 1448 [illegible] con adoquinado [illegible] Mide 10x40 [illegible] Banco Hogar Argentino de [illegible] pesos [illegible] comisión, [illegible]
EL DOMINGO 15 de Septiembre á las 3, [illegible] Abalo. s8

AVENIDAS SAN MARTIN Y [illegible] da de 33 meses de $ 18.64, por mes. [illegible] á cada $ 8 vara cuadrada [illegible] 5 por ciento. Comisión, 2 por ciento. Datos, Bolívar 256.
EL DOMINGO 15 de Septiembre, á las 4.30.—Francisco Abalo. s8

IDEAL LOTE — CALLE An- dres [illegible] entre San Martín [illegible] á 2 cuadras de la avenida [illegible] con adoquinado y eléctrico á [illegible] Mide 10x40. Base [illegible] comisión 2 por ciento. Datos, Bolívar [illegible]
EL DOMINGO 15 de Septiembre, á las 4 [illegible] Abalo. s8

SAUL Z. HERRERA

EN LO CHIC DE FLORES — casa de dos departamentos de [illegible] frente á la aristocrática Avenida [illegible] Rosario núm. 363 entre Concepción y Avenida Directorio. Mide 10 por 42 varas. Base $ 16.500, á plazos. Edificio de dos cuerpos de 3 y 4 dormitorios, baño, cocina, [illegible] mosaicos, jardín, etc., en su frente eléctrico y adoquinado, etc. á cargo del comprador á abonarse en 30 años. Datos [illegible] Florida 377 [illegible] Rivadavia 7287. Seña Z. Herrera. [illegible]
EL DGO. 15 de Septiembre, á las [illegible] s8

CASA BARATA Y CENTRAL en el Caballito, calle Zuviría núm. 522 entre Avenida José M. Moreno [illegible] $ [illegible] á plazos. Edificio de dos dormitorios, cocina y [illegible] de cedro, mosaicos, gas y agua corriente. Dista una cuadra de Directorio, [illegible] agua corriente en la esq. de Río IV y José M. Moreno. Más datos, Florida 377 [illegible] Saúl Z. Herrera.—R. 33.
EL DGO. 15 de Septiembre, á las 3. s3

ROSA C. DE CABRERA

PROVINCIAS UNIDAS Y Murguiondo. A dos cuadras de esta importante esquina, 5 bien situados lotes. Base 3 pesos á plazos calle Tapalqué entre Pilar y Cafayate miden 10 por 30 y 10 por 50 paraje alto y de compacta edificación, á una cuadra de la avenida San Fernando, adoquinada y los [illegible] del eléctrico á plaza de Mayo, condiciones de la venta, [illegible] 5, 6 y 12 meses de plazo, interés 7 o|o.
EL DOMINGO 15 de Septiembre á las 3 p. m. Datos y planos.—Rosa C. de Cabrera, Victoria 551. v11

José Luis Dominguez

SARMIENTO 561

TERRENOS

UNA MANZANA EN BEL- grano, dividida en 33 lotes, frente á la plaza Alberti al tranvía eléctrico, y comprendida entre las calles Cuba, Arcos, Nahuel Huapi y Congreso. Todas recientemente adoquinadas. Se trata de una manzana que por su ubicación la ponen á la altura de los terrenos más codiciados de este aristocrático barrio. Venta liberal con orden terminante de vender al mejor postor. Sin base, pudiendo abonarse su precio en 48 mensualidades iguales.
PROXIMAMENTE, sobre el terreno. Seña 4 mensualidades. Comisión, 3 por ciento. Informes, Sarmiento 561. — José Luis Domínguez v27s

EN MARTINEZ, ESPLEN- dida fracción adecuada para quinta, en un paraje alto donde la valorización aumenta en forma sorprendente, sobre la Avenida La Legua, de la cual dista una cuadra y á tres cuadras de los grandes talleres del F. C. Central Córdoba, además sus dimensiones son excepcionales, pues mide 50 varas de frente por 50 de fondo. Venta á liquidar. Sin base. A tanto la vara cuadrada.
EL MIERCOLES 11 de Septiembre en mi salón de ventas. Seña 8 o|o. Comisión 2 o|o. Informes á mi casa, Sarmiento 561.—José Luis Domínguez. s3

CAMPOS

LAS CHACRAS QUE RODE- an la estación Cabrera (F. C. C. A.), provincia de Córdoba, entre Villa María y Río Cuarto, divididas en lotes de 109 á 172 hectáreas, campo excepcional para cualquier destino adaptable por lo tanto á todo cultivo. El pueblo Cabrera es reconocido como de las mejores zonas de esta provincia, no sólo por su ubicación sino también por la altura y bondad del agua, lo que es [illegible] comprobado dada la enorme subdivisión de que ha sido objeto. Base, $ 150 la hectárea pagaderos 10 o|o á firmar el boleto, 40 o|o al escriturar, lo que podría hacerse dentro de los cinco meses, es realizada la venta, sin pagar interés, 25 o|o á uno y 25 o|o á dos años de plazo, con 7 o|o de interés anual y garantía hipotecaria.
EL DOMINGO 15 de Septiembre, á las 2 p. m., en el hotel de J. Ferrando en Cabrera. Títulos perfectos. Seña, 10 o|o. Comisión, 2 o|o. Informes á mi casa, Sarmiento 561.—José Luis Domínguez. s15

EN RANCHOS (F. C. S.), partido de General Paz, á 2 horas de la estación Constitución. Notable fracción para chacra, distante á 55 cuadras escasas de la estación Ranchos y sobre el camino vecinal que sale del pueblo. Campo inmejorable tanto para ganadería como para agricultura, siendo su valor indiscutible no sólo por sus buenas condiciones sino también por su envidiable ubicación y proximidad con la capital. Son 86 hectáreas sin ningún desperdicio y tiene una casa compuesta de tres habitaciones, cocina y [illegible] Sin base ni restricción de ninguna clase. A tanto la hectárea.
EL MIERCOLES 18 de Septiembre á las [illegible] en mi salón de ventas. El [illegible] podrá abonar: 1|3 parte al contado, 1|3 parte á seis y 1|3 á 12 meses con 7 o|o de interés anual y garantía hipotecaria. Para visitarlo pídase una tarjeta en mi casa la cual será válida para ser conducido desde la estación Ranchos hasta el campo. Títulos perfectos. Seña 8 o|o. Comisión 2 o|o. Informes, Sarmiento 561.—José Luis Domínguez. s3

Gimenez Zapiola, Panelo & Cía

JUDICIAL — PROPIEDAD calle Saavedra 138, entre Victoria y Alsina. Por orden del señor Juez de primera Instancia en lo civil doctor Aureliano Rodríguez [illegible] y como perteneciente á la sucesión de doña Catalina [illegible] de Gesano, que tramita por la secretaría del doctor Manuel A. Marino. Base $ [illegible] 34 ó sea las dos terceras partes de su tasación.
EL DOMINGO 15 de Septiembre á las 3 de la tarde [illegible] dicha propiedad. El terreno mide 7.96 metros 9.41 varas de frente al Oeste por 37 [illegible] metros 37.16 varas de fondo, teniendo en [illegible] contrafrente, ó costado Este 8 metros 9.53 varas ó sea una superficie de 257.97 metros cuadrados 343.97 varas. Edificio lo constituye una casa al frente, un zaguán, cinco dormitorios seguidos, una cocinita de madera, w. c., etc., techos de azotea y tejas, pisos de madera y de baldosa, el patio de concreto, puertas y ventanas de pino, etc. La situación de esta propiedad es inmejorable, dista tan sólo tres cuadras de la estación Once, plaza [illegible] de las estaciones principales de subterráneo y el [illegible] á la Intendencia Municipal [illegible] Seña [illegible] Los títulos están agregados á los autos [illegible] Gimenez Zapiola, Panelo y Cía., Florida 235. s1

JUDICIAL, A LARGOS pla- zos [illegible] Pilar [illegible] Base [illegible] á razón de [illegible] hectáreas [illegible] plazos [illegible] Bosque [illegible] hasta Pilar, en [illegible] permitirá efectuar [illegible]
EL [illegible] de Septiembre á las [illegible] Florida 239. Seña 8 [illegible] Escrituras serán [illegible] señor Sinfo [illegible] Gimenez Zapiola, Panelo y Cía. a27

F. P. Follini & Cía.

Bolívar 120

SEMANALES — LOS MAR- tes y sábados plantas, los JUEVES muebles, los VIERNES, mercaderías varias. A las 2 p. m. perm.

Transferido

LA BIBLIOTECA Y EL MUE- blaje perteneciente al doctor Adolfo Saldías por ausentarse del país en misión diplomática se efectuará.
EL VIERNES 13 y SABADO 14 de Septiembre [illegible] en nuestra casa, Bolívar [illegible] Follini y Cía. v14

JUDICIAL — EN PALERMO sin base, 14 espléndidos [illegible] Dorrego, adoquinado [illegible] Paz y Amenábar [illegible] de construcciones [illegible] porvenir. A un [illegible] tranvías para [illegible] [illegible] Terrenos altos [illegible] entre 149 á 566 metros [illegible] aptos para la edificación de chalets, casas de renta, industrias, [illegible]
EL DOMINGO 15 de Septiembre á las 3 [illegible] sobre los mismos terrenos [illegible] del señor Juez de primera Instancia doctor Arturo [illegible] Cabral, en el juicio [illegible] doña Elvira Canessa [illegible] Roberts, incidente sobre administración [illegible] de venta de esos [illegible] lotes sin base y con las condiciones [illegible] una tercera parte [illegible] al contado, la tercera parte á 6 meses y la otra á un año de plazo, con el interés del 7 por ciento anual pagaderos por trimestres anticipados firmándose por los compradores pagarés con garantía hipotecaria sobre los mismos terrenos. Las escrituras serán extendidas por el escribano señor Nicanor [illegible] en la calle Rivadavia [illegible] Títulos perfectos. Seña, 8 por ciento. Comisión, 2 por ciento. Los interesados pueden solicitar planos y demás datos á nuestra casa, Bolívar 120.—F. P. Follini y Cía. s2

JUDICIAL — SARMIENTO 4682 entre las de Lambaré y Río de Janeiro. Propiedad edificada en terreno que mide 8.66 metros de frente al Norte, 16.75 metros de fondo en el costado Este, 14.20 metros en el Oeste y 8.09 metros en el contrafrente [illegible] habitaciones, una más [illegible] galpón, patios de mosaico, pisos [illegible] cocina y w. c. Base de [illegible] pesos.
EL DOMINGO 22 de Septiembre á las 3 p. m. sobre la misma finca por orden del señor Juez de primera instancia en lo civil doctor [illegible] Navarro en el juicio al [illegible] don Ernesto ó Luis Víctor Fohrer que tramita por la secretaría [illegible] á cuenta de precio y el 3 o|o la comisión. Otros datos á nuestra casa, Bolívar 120.—F. P. Follini y Cía. s7

En SANTA FE

5 $ AL MES

40 Chacras de 10 hectáreas en Colonia ELIDA

100 QUINTAS 2 $

La mensualidad por cada quinta de 3 hectáreas rodeando la villa

EL JUEVES 19 DE SEPTIEMBRE, á las 3

CHACABUCO 187 - PIDAN PLANOS

MARIANO SALABERT & Cía.

EN SANTA FE — LA PRO- vincia agrícola más importante de la República. 100 quintas rodeando la villa y 40 chacras, las más centrales, lindando con las quintas. Riquísima tierra virgen, completamente libre de bosques y malezas. Campos limpios, listos para meter el arado y principiar la labranza desde el primer mes. He aquí resuelto el problema de los arrendamientos elevados, con la doble ventaja de ser el locatario el propietario de la finca mucho antes de haberla pagado. La colonia Elida, se halla próxima á la estación Cañada Ombú y á igual distancia de la estación Golondrina del F. C. Santafecino. Es ésta, la oportunidad única que se presenta en estos tiempos al pequeño capitalista para invertir su dinero en la más segura especulación, lo mismo que al agricultor que quiera independizarse de patrones, ó evitar el tributo de altos arrendamientos. Bases regaladas y cómodo pago: 2 pesos la mensualidad por cada quinta de 33.000 varas cuadradas y 5 pesos la mensualidad por cada chacra de 10 hectáreas ó sean 13 manzanas de 10.000 varas cada manzana pagaderos en 30 meses, sin interés. Seña, 2 mensualidades.
EL JUEVES 19 de Septiembre á las 3 de la tarde en nuestra casa, Chacabuco 187. —M. Salabert y Cía. s5

Mariano Salabert y Cía.

Socios: M. Salabert y A. Fernández

Chacabuco 187

MUEBLES Y MERCADE- rías, remates semanales todos los MARTES y VIERNES á las 2 p. m. Anticipamos dinero sobre lo que se remita á vender. v30

REMATES SEMANALES EN nuestro amplio local Corrientes [illegible] del Banco de Italia y Río de la Plata, SABADOS á las 2 p. m. y continuando á las 8 de la noche, muebles [illegible] MIERCOLES á las 8 y DOMINGOS á las 2, tienda, bazar, mercaderías en general. Nota. Anticipamos dinero sobre muebles que nos tengan para su venta en remate. U. T. 1557, Mitre.—V. S. Vinelli y Hno.

Eduardo C. Estol

CAFE Y RESTAURANT, VE- ra 456 esquina Aráoz.
EL LUNES 9 de Septiembre, á la 1 p. m. rematará todas las existencias y enseres de este negocio á saber: armazón, mostrador, fiderera 18 cajones, [illegible] de pared, gran cocina económica, [illegible] gas, [illegible] sillas y banquetas, [illegible] mostrador, división, [illegible] cafetera, [illegible] cubiertos, manteles, [illegible] servicio de loza y cristalería [illegible] medidas, conservas, vinos y mercadería en general, vinos y licores de todas clases en botellas, cascos y damajuanas, etc. [illegible] un restaurant bien surtido y recién instalado. Comisión 10 por ciento al comprador. Datos, Soler 525, ó Pueyrredón 1078. v9

Luis G. Castagnola

JUDICIAL — ZAPATERIA, San Juan 3176.
EL DOMINGO 15 de Septiembre á las 2.30 p. m. Por orden de los señores Antonio Pepe y Antonio Geisbert, síndicos [illegible] quiebra [illegible] el día, hora y en el local anunciado [illegible] á la venta en remate público y dinero de contado de las existencias, instalaciones, útiles y enseres de negocio [illegible] venta desde el 11 del corriente. Comisión de 10 o|o á cargo de los compradores. Entrega [illegible] Septiembre de 10 [illegible] Más datos en mi escritorio, Sarmiento [illegible] L. G. Castagnola. v15

Vicente Rocco y Cía.

SASTRES, RASOS, PARA fo- rros, percalinas, brin [illegible] y una partida de botones varias clases para roperos, vendéremos.
EL LUNES 9 á las 2.30 de la tarde, en nuestra casa, Victoria 621.—Vicente Rocco y Cía. v9

J. A. Bollini y Cía.

HOY á las 8 de la noche

MOBILIARIO

RIVADAVIA 4427

Del Sr. GASTON VERDIER, por ausentarse con la familia á Europa, Regio juego de sala importado, piano de concierto gran formato, espléndidos cuadros al óleo y acuarelas, consola y espejo, mesa de centro, columnas de mármol, bronces, fayences, bibelot, etc. [illegible] casa, araña, alfombra, etc. [illegible] completo con caja de hierro y [illegible] gran juego de comedor francés con sillería de vaqueta, cristalero, ser[illegible] porcelana, mesa, cristales y demás enseres; dormitorio con ropero [illegible] cuerpos otro estilo inglés, juegos de lavatorio, guardarropas [illegible] de [illegible] la batería de cocina, planchas, etc.; en fin, todo lo que estará á la vista.
HOY LUNES 9 de Septiembre, á las 8 de la noche, sin retirar [illegible] comisión 10 por ciento al comprador. Visítese desde temprano.—J. A. Bollini [illegible] 1p

Julio A. Oca

JUDICIAL — EL LUNES 16 de Septiembre á la 1 p. m. remataré por orden de los síndicos [illegible] todas las existencias de la fábrica de calzado y cortes, Carcarañá 3926. Estos autos tramitan ante el juzgado del doctor Avellaneda, secretaría doctor Bunge Guerrico. Detalle: botines, botitas, cabritillas, badanas, suelas, tacos pino, Luis XV [illegible] máquinas [illegible] gran surtido en hormas, instalaciones, etc. Seña en cada lote. Comisión 10 o|o. Más datos al martillero, Lavalle 1282. v16

J. Solari y Cía.

ALMACEN, CORONEL FAL- cón 2300 esquina [illegible] 95, altura Rivadavia 8306.
EL MIERCOLES 11 á las 2.30 p. m. rematamos por cuenta de [illegible] este bien surtido negocio, cuyo [illegible] parte en armazones de comestibles, bebidas, mostrador chapa mármol, [illegible] tapa estaño con cajón, heladera con 8 puertas, vidriera, fiambrera, [illegible] molino, 2 vasares, estufa [illegible] balanza, chapa mármol con [illegible] de vidrio, sillas, tanques para agua, una económica con caño, gran surtido en conservas, bebidas extranjeras y del país, ferretería y bazar. Después detalles [illegible] Comisión 10 o|o á cargo del comprador. Más datos á nuestro escritorio Victoria [illegible] U. T. 1909, Libertad. J. Solari y Cía. s9

Ernesto J. Cueli y Cía.

CONTINUACION DEL IM- portante remate de la tienda [illegible] artículos para hombre, calle Suipacha 1059 esquina Junín.
¡HOY! ¡HOY! á las 8 de la noche rematamos un importante surtido en mercaderías del ramo [illegible] es para comerciantes y al detalle particulares aprovechen esta venta por [illegible] por demolición del edificio [illegible] en plano francés para estudio. Comisión 10 o|o. Datos, Rivadavia 747. 1p

Banco Municipal de Préstamos

Suipacha y Viamonte. Sucursal número 1, Rivadavia 2579

EL LUNES 9 DE SEPTIEM- bre, á las 12.30 de la tarde, se procederá á rematar los empeños vencidos hasta el 10 de Agosto próximo pasado, correspondientes á la casa central y sucursal número 1, consistentes en un gran número de alhajas, armas, ropas, máquinas de coser y objetos diversos que están en exhibición desde la fecha, debiendo continuar la subasta en los días subsiguientes si ésta no [illegible] terminado en el día indicado. La exhibición y venta se efectúa en el local de la casa central, Suipacha y Viamonte.—Buenos Aires, Septiembre 10 de 1912.—El secretario.
Horario: casa central de 9 a. m. á 5 p. m. Sucursal núm. 1, de 8 á 11 a. m. y de 1 á 5 p. m. s1

Manuel Marasso

4 Vapores valiosos de acero

RAPIDOS, FLAMANTES, eco- nómicos, pescadores, remolcadores, para [illegible] del Brasil y salvataje [illegible] "Pescan", "Palomita" y [illegible] con redes y lanchas. Amarrados en dock Sur, donde pueden inspeccionarse, pero el remate se efectuará en la Boca, frente á Bomberos.
EL DOMINGO 22 de Septiembre, á las 3 de la tarde (á bordo). Bases: vapor número 3 $ m|n 25.000 [illegible] segundo, pesos 35.000 [illegible] 25.000 [illegible] pesos 25.000 m|n [illegible] gran reparación. Venta á plazos, sin interés, garantía en los mismos buques. Contratados en Alemania con grandes comodidades, máquinas modernas, económicas [illegible] 13 millas por hora, [illegible] kilos carbón, gastan [illegible] Datos: como [illegible] trabajando, hasta ahora [illegible] años [illegible] uno. Tratándose de un remate de [illegible] como éste, no doy más detalles porque [illegible] son innecesarios, pues, deben visitarlos [illegible] sus empleos y lo primero [illegible]. Pidan detalles, [illegible] martillero, que es cargo [illegible] remate, donde se [illegible] y por ciento comisión, 1 por ciento [illegible] en la Boca, Almirante Brown [illegible] T. 684, Barracas [illegible] José A. Costa.
NOTA IMPORTANTE — El mismo día, en el mismo paraje y las 10 de la mañana, rematará 8 lanchas de hierro y de madera:

Concordia I.	.....	200	toneladas
Concordia II.	.....	50	"
Victoria	.....	75	"
Francking	.....	150	"
[illegible]	.....	50	"
Medea	.....	50	"
Fodora	.....	80	"
Amazona	.....	80	"

(En los carteles están [illegible]) Pídan á [illegible] M. Marasso. v3

T. E. y J. J. Varela

MUEBLES

ARTE MODERNO — RICO juego de vestíbulo de 8 piezas con [illegible] Juego de comedor inglés en todo [illegible] sofá y sillería en [illegible] gustos y estilos en nogal [illegible] Dormitorios de 4, 5 y 6 piezas, [illegible] Luis XVI [illegible] escritorios [illegible] armarios [illegible] Viena, mesas de café [illegible] Victoria 629.
EL LUNES 9 de Septiembre, á las 2 [illegible] v9

Francisco Palma

DEL ALMACEN DE COMES- tibles y bebidas calle Monte [illegible] esquina á Arrieta (Flores).
EL MARTES [illegible] de Septiembre á la 1 p. m. rematará todas las mercaderías [illegible] á fin de este negocio [illegible] lo puede [illegible] mejor almacén por lo que no detallo. Comisión [illegible] comprador. Seña en cada compra. Datos en mi oficina "La Seguridad", San [illegible] 287. v10

Nicanor Perdriel y Cía.

HOY

50 lotes

Alhajas valiosas

100 lotes artículos de plata

ALHAJAS, RELOJES, ETC. Por cuenta de varios y procedentes de liquidaciones y empeños, venderemos desde hoy en público remate, gran cantidad de alhajas de todas clases, como ser, alfileres, aros, anillos, cadenas, collares de oro y de perlas, medallones, pendantifs [illegible] portacartas, prendedores, relojes, [illegible] de oro 18 y platino con brillantes, diamantes, perlas y otras piedras finas. Además un buen surtido de muebles de [illegible] y de artículos propios para regalos [illegible] cristal blanco, carey y marfil. Todo garantido. Visita. Las que deseen adquirir buenas joyas por poco dinero [illegible] de concurrir á estos remates [illegible] hay alhajas para todos los gustos [illegible] todos los bolsillos. Exposición permanente. Entrada libre. A las [illegible] á las 8.30 p. m. en nuestra casa, Corrientes 745. Comisión 10 o|o.

ARTICULOS de PLATA. Jue- gos de [illegible] cubiertos, cucharas [illegible] floreros, juegos de toilet de plata 900 [illegible] surtido completo [illegible] rematarán.
EL LUNES 9 de Septiembre á las [illegible] en nuestro local Corrientes 745. Sin retirar lote. Comisión 10 o|o. Nicanor Perdriel y Cía. v9

MAÑANA

5 COLLARES DE PERLAS, 3 [illegible] anillos [illegible] para hombres, 3 anillos de platino [illegible] brillantes perfectos [illegible] un gran brillante [illegible] Se rematarán.
EL MARTES 10 de Septiembre, á las [illegible] de la tarde en punto, en el local Corrientes 745. En exhibición desde hoy. Comisión, 10 por ciento.—Nicanor Perdriel y Cía. v10

Guillermo Gowland y Cía.

MERCADERIAS

REMATES SEMANALES — Los MIERCOLES y VIERNES: comestibles, bebidas, ferretería, tienda, artículos rurales, etc. A la 1 de la tarde en nuestra casa, Bolívar 351 y 361. perm.

ARTICULOS RURALES, FE- rretería y artículos de almacén, en el depósito calle Vélez Sársfield 236 (continuación de [illegible])
EL MARTES 10 de Septiembre, á la 1 de la tarde, se rematará un gran surtido de dichos artículos. Después detalles. Seña, 30 por ciento.—Guillermo Gowland y Cía. s6

CHAPAS CANALETA! Ave- rías: 1334 chapas de hierro galvanizado de canaleta de 6 á 10 pies N. 24 y 26, en nuestra casa, 351 Bolívar 361.
EL MIERCOLES 11 de Septiembre, á las 2 p. m., se rematarán en lotes, por orden de los señores Hess, Minkies y Cía., por cuenta de quien corresponda y con intervención del señor F. H. Chevallier Boutell, agente del Lloyd's Inglés, llegadas en el vapor "Sutherland Grange". Seña 30 por ciento.—Guillermo Gowland y Cía. s8

ARTICULOS DE ALMACEN —En nuestra casa, 351 Bolívar 361.
EL MIERCOLES 11 de Septiembre, á la 1 p. m. se rematará un gran surtido, 300 bolsas nueces, 500 c|s pasas uva, 50 bolsas avellanas, 150 bolsas garbanzos, 150 c. chocolate, 500 latas aceitunas, 40 c. anchoas, [illegible] 200 cilindros yerba, 200 latas [illegible], 80 [illegible] arroz, 50 c. conservas, 50 barriles vino tinto, 100 latas sardinas, 45 c. aceite, 80 [illegible] galletitas, 70 c. higos en latas, 100 escobas, 500 pares alpargatas, 500 repasadores. Seña 30 o|o.—Guillermo Gowland y Cía. s8

BEBIDAS, 650 CAJ. CHAM- pagne, moscato espumante, cognac, rhum, ginebra, crema de cacao, licor, Old Tom Gin, bitter, aperitivo, vermouth, whisky, pippermint, jerez quina, anís carabanchel, aguardiente anisado, oporto, fernet, etc., en nuestra casa, 351 Bolívar 361.
EL MIERCOLES 11 de Septiembre á las 2 p. m. se rematarán en lotes. Seña 30 o|o. Guillermo Gowland y Cía. s8

PHAETONS Y GUARNICIO- nes, 20 phaetons de 2 ruedas con y sin capota y 40 guarniciones de 1 y 2 caballos, en nuestra casa, 351 Bolívar 361.
EL MIERCOLES 11 de Septiembre á las 2 p. m. se rematarán en lotes. Seña 30 o|o. Guillermo Gowland y Cía. s8

AYERZA, CULLEN & SEOANE

Socios: Isaac Ayerza, Huberto Cullen Ayerza, Ramón M. Seoane

LOS LUNES Y JUEVES, A la 1 de la tarde, remate de comestibles, bebidas, ferretería, artículos rurales, tienda y mercería. En nuestra casa, Defensa 183 al 193. perm.

400 ROLLOS ALAMBRE ova- lado alta resistencia número 17|15 de 45 ks. Averías, en nuestra casa, 183 Defensa 193.
EL LUNES 9 de Septiembre á las 3 p. m. se rematarán en lotes por orden del señor Otto Wulff, por cuenta de quien corresponda y con intervención de los señores Hosmann y Cía., agentes de seguros, llegados en el vapor "Silvia". Seña 20 o|o. Comisión 1 o|o.—Ayerza, Cullen y Seoane. s6

1500 CAJONES PASAS DE uva de San Juan. En nuestra casa, 183 Defensa 193.
EL LUNES 9 de Septiembre á las 2.30 p. m. se rematarán en lotes por orden de una casa mayorista. Seña 20 o|o. Comisión 10 o|o.—Ayerza, Cullen y Seoane. s7

ARTICULOS DE ALMACEN 250 cajones Yerba, 150 bolsas yerba paraguaya, [illegible] cajones aceite oliva, 250 tabaleos, [illegible] 25 cajones chocolate, 10 cajones [illegible], 30 [illegible] número 1.000, 25 cajones conservas, 30 jamones, 250 bolsas [illegible], 1 bolsas garbanzos, 340 latas aceitunas [illegible] Dupuy, 55 cajones [illegible] 250 cajones caña Habana, 90 cajones vino Oporto, 145 cajones champagne en [illegible], 46 cajones anís, 30 cajones Old Tom Gin, 300 cajones jabón amarillo primera y segunda. En nuestra casa 183 Defensa 193.
EL LUNES 9 de Septiembre á la 1 p. m. se rematarán en lotes á gusto de los compradores y por cuenta de varias casas introductoras. Seña 20 o|o. Comisión 10 o|o. Ayerza, Cullen y Seoane. s1

50 LAVATORIOS para cuartos de baño con canillas y accesorios. Averías. En nuestra casa, 183 Defensa 193.
EL LUNES 9 de Septiembre, á las 2.30 de la tarde, se rematarán en lotes, por orden de una casa introductora y por cuenta de quien corresponda, y gastos en el vapor [illegible] Seña, 20 por ciento. Comisión, 10 por ciento.—Ayerza, Cullen y Seoane. s8

20 CAJAS DE HIERRO IN- glesas, ob cas, marca Lord, nuevas, en nuestra casa, 183 Defensa 193.
EL LUNES 9 de Septiembre, á las 3 de la tarde, se rematarán de á una por orden de una casa introductora y por cuenta de una consignación. Seña, 20 por ciento. [illegible] 10 por ciento.—Ayerza, Cullen [illegible] s8

VARIOS ARTICULOS—30 ba- lanzas básculas de 300, 400, 500, 1.000 [illegible] en [illegible] 50 bombas para [illegible] 8 desgranadoras de maíz [illegible] de enfardar pasto, 20 bigornias, [illegible] galvanizado [illegible] 100 rollos [illegible] para baño, 500 rejas arado, en nuestra casa, 183 Defensa 193.
EL LUNES 9 de Septiembre, á las 2 de la tarde, se rematarán en lotes por orden de varias casas introductoras. Seña 20 [illegible] Ayerza, Cullen y Seoane. s8

P. C. Ramos y Cía.

HOY - Muebles

v13

DEL SEÑOR ALBERTO LO- pez [illegible] rico mueblaje en la propiedad [illegible] Maipú 1020.
HOY LUNES 9 de Septiembre, á las 8 de la noche. Lindo piano gran formato, juego sala [illegible] con espejo [illegible] cuadros al óleo, artísticos [illegible] alfombras [illegible] comedor [illegible] Luis XV [illegible] importados. Juego lavatorio [illegible] comedor Enrique II, sillas vaqueta [illegible] cristalero, [illegible] porcelanas, cristales, carpeta, cuadros, etc. Tres dormitorios completos, gran [illegible] inglés, artefactos eléctricos, [illegible] máquina [illegible] gramófono, [illegible] vestíbulo, juego [illegible] 9 piezas, [illegible] con espejo, [illegible] porcelana [illegible] Seña á todo comprador. Comisión 10 por ciento [illegible] v13

Vicente Rocco y Cía.

TEJIDOS Y ROPERIA FINA Venderemos todas las existencias de la casa [illegible] de los señores M. [illegible] y Cía [illegible] cuyo surtido se compone de [illegible] gran surtido de tejidos varios, ropería [illegible] mercería, venta forzosa, en [illegible] de liquidar cuya venta se efectuará en Buenos Aires en nuestra casa, Victoria 621.
Los días 9, 10 y 11 de Septiembre á la 1 [illegible] tarde, al contado. Comisión, 10 o|o.—Vicente Rocco y Cía. v9

Conceiro y Estévez

BAULES, VALIJAS, CARTE- ras, billeteras, sillas de [illegible] cinturones [illegible] para [illegible] banco carpintero, galpón [illegible] y todo cuanto [illegible] á la vista.
EL MARTES 10 de Septiembre á las [illegible] rematarémos la gran [illegible] de baúles y valijas de [illegible] hay mucho y bueno que rematar [illegible] disolución de sociedad [illegible] liquidará [illegible] retirar lote no faltar el martes [illegible] á las 2 de la tarde, hora de ingleses. Exigiremos seña á satisfacción. Comisión, 10 por ciento á cargo del comprador. No se [illegible] mercaderías de afuera. Más datos en nuestro escritorio, Piedras 310.—Conceiro y Estévez.

"La Liquidadora de Negocios"

CIGARREROS Y LIBREROS Igual que judicial.
EL MARTES 10 del corriente, á la 1 p. m. en la calle Bernardo de Irigoyen números 750 y 752 (antes Buen Orden), rematará lo siguiente: 80 gruesas fósforos Victoria y Estrella y otras marcas, 500 cajas [illegible] cigarrillos entre ellos en mayoría 43, Centenario, América, etc., etc., 100 kilos de tabaco en paquetes de cien gramos, [illegible] boquillas, pipas, etc., etc., espléndido surtido en cuadernos, blocks, anotadores, plumas, lápices, lapiceras, [illegible] Más de 10.000 tarjetas postales, espléndido surtido de juguetes, muñecas, etc. é infinidad de artículos que no detallo por su gran extensión. Armazones, mostradores, vidrieras, etc., etc. En conjunto $ 6000, en artículos nobles á quien sin retirar lote. Seña á satisfacción del martillero. Más datos á mi escritorio, Bolívar 1556.—J. M. Perfumo. v10

FURST ZAPIOLA & Cía.

RIVADAVIA 640

La venta de AYER

Con el remate que efectuamos ayer sobre los terrenos por cuenta y orden de la Oficina de Tierras "EMILIO BURGWARDT en comandita", quedó liquidada la fracción de los 281 lotes que dicha sociedad poseía en la estación Talleres (F. C. Sud). Esta operación arroja un total de $ 403.820 m|n. en los 281 lotes vendidos.

Promedio 8.00 el metro cuadrado. Más detalles en la sección "VALOR DE LA PROPIEDAD.

Buenos Aires, Septiembre 9 de 1912.

Furst Zapiola y Cía.

Rivadavia 640

4 CASAS DE GRAN RENTA Dos de familia y dos de departamentos. Flamantes y en un buen barrio con adoquinado al frente. Warnes 144, 148, 154 y 158. La casa número 144, se compone de 3 departamentos, uno compuesto de 5 habitaciones, cocina, w. c., baño, etc.; y los otros dos, de 2 habitaciones, cocina, w. c., etc. La casa número 148, consta de sala, vestíbulo, 4 habitaciones, cuarto de baño, w. c., cocina, patios de mosaicos, cielos rasos de yeso, celosías de hierro, carpintería de cedro, frente imitación piedra y demás detalles. Las casas números 154 y 158 tienen la misma distribución, en terreno de 10.40 varas por 44.11 varas en un costado y 49.65 varas en el otro. El terreno de las casas 144 al 48, miden 10.40 varas por 49.65 y 55.42 varas. Base de cada grupo pesos 30.000 que reconocen cada una en hipoteca á 2 años, con 9 o|o de interés, el excedente al contado. Renta 560 pesos y 10 mensuales cada grupo.
EL DOMINGO 29 de Septiembre á las 3, sobre las propiedades. Visítense. Pidan datos y fotografías en Rivadavia 640.—Furst Zapiola y Cía. v12

JUNCAL ESQUINA SAL- guero. A 3 cuadras de Santa Fe, á dos de Coronel Díaz y de Las Heras, buena propiedad de renta, calle Juncal 3296 al 3300, esquina Salguero 2295 al 97, compuesta de salón de negocio con armazones, vidrieras, etc., sala á la calle, 3 habitaciones, cocina, w. c., y dependencias. Reconoce un contrato de 130 pesos mensuales que vence en Enero de 1915. Por Juncal están colocándose los rieles del tranvía al Tigre. Mide 16.13 varas á Salguero, 11.87 varas á Juncal, 24.90 varas en un costado y 17.26 varas en el otro costado. Base pesos 25.000. A plazos.
EL DOMINGO 22 de Septiembre á las 3 de la tarde, sobre la propiedad. Informes en nuestra casa, Rivadavia 640.—Furst Zapiola y Cía. v12

10.000 LADRILLOS GRATIS por lote, á cada comprador. El pueblo de Tapiales ó sea el saldo de los 509 lotes entre edificios que forma la loma más alta y pintoresca de los alrededores de la estación, á 18 minutos del centro de la capital. Base 5 pesos el lote por mes en 100 mensualidades sin interés.
EL DOMINGO 13 de Octubre á la 1.40 tren gratis. Pidan planos y boletos en nuestra casa, Rivadavia 640.—Furst Zapiola y Cía. v12

180 LOTES EN 80 MENSUA- lidades. Sobre la estación Florencio Varela, F. C. Sud. A pocos metros de la futura estación Portela, en un paraje alto y á sólo 35 minutos de Constitución, con un buen servicio de trenes diarios. ¡Base 50 centavos el lote por mes en 80 mensualidades sin interés!
EL SABADO 5 á las 8 de la noche y el DOMINGO 6 de Octubre á las 2 de la tarde, en nuestra casa, Rivadavia 640, donde pueden pedirse planos é informes.— Furst, Zapiola y Cía. v12

DOS CASAS Y UN TERRE- no como judicial. En Lanús á 7 cuadras al Este de la estación, dos casas con frente á la calle Tucumán 1063 y 1075, y un terreno en medio de ambas propiedades. Consta cada casa de 2 dormitorios, cocina, w. c., gallinero, vereda, un galponcito, etc. El terreno que ocupa cada casa mide 10 por 40 varas, é igual dimensiones el terreno baldío. Venta de las dos casas y el terreno en un block. Sin base, á liquidar.
EL VIERNES 11 de Octubre á las 3, en nuestra casa Rivadavia 640, donde pueden solicitarse prospectos.—Furst Zapiola y Cía. v12

TRES CASAS EN MONTE Grande. Calle General Lavalle entre Moreno y Belgrano, en terreno de 10 varas por 36 cada una y compuestas de salón, negocio, un dormitorio y cocina, las otras dos no tienen salón de negocio. Venta como judicial, sin base, á liquidar, á tanto cada una.
EL VIERNES 11 de Octubre á las 3, en nuestra casa Rivadavia 640, donde pueden solicitarse prospectos.—Furst Zapiola y Cía. v12

F. González

DEL Sr. PEDRO PRATS, POR ausentarse á Europa, ex dueño de la Joyería La Favorita, en su casa particular, Corrientes 871, tercer piso, hay ascensor.
EL MIERCOLES 11 del corriente á las 8.30 de la noche, soberbio comedor de roble y nogal de Italia, ricamente tallado, sillas vaqueta, heladera, carpeta de felpa, carpeta alfombra, cuadros, cristalería, porcelanas, bronces, mesas de fantasía, espejos de caoba, 2 dormitorios casi nuevos, estilo inglés y modernos, caja de hierro norteamericana, guardarropa de cedro, sillas de Viena, camas de 1 plaza, batería de cocina, bañadera, lavatorios, calentador de baño, espejo y cuanto esté á la vista.
EL MIERCOLES 11 del corriente á las 8.30 de la noche. Seña á todo comprador. Comisión 10 por ciento á cargo del mismo. En exposición el martes y miércoles todo el día. v9

Agustín P. Taurel y Cía.

1118 Sarmiento 1120

MUEBLES

TODOS LOS MIERCOLES Y sábados á la 1 de la tarde y 8 de la noche. En nuestra casa de remates. v30

P. R. Helguera

REGIO MUEBLAJE IMPOR- tado que adorna la casa calle Rivadavia 3641, lo remataré.
EL MARTES 10 de Septiembre á las 8 de la noche sin base.
SALA: Gran piano orquestal á 3 pedales (Gebrüder Zitt) color caoba, buen juego de sala rico alfombra, linda consola y espejo, vitrina dorada, 2 ricos sillones Pulman, cortinados de seda, cuadros al óleo de reputadas firmas, araña de bronce, mesa de centro, pedestales de mármol ónix de San Luis, bronces y fayance, sillas de fantasía, jarrones de Sevres, etc.
ANTESALA: Juego chico de 7 piezas, corona de nogal de Italia y fileteada á oro con mármol ónix, estante nogal, araña de bronce, alfombra, carpeta, etc.
ESCRITORIO: Linda biblioteca de tres cuerpos de roble con muy finos cristales, escritorio de roble inglés con cilindro, juego de cuero capitoné 7 piezas, tintero muy fino.
DORMITORIO: Regio juego de caoba con aplicaciones de bronce de la acreditada casa Luraschi, dosel con corona de caoba y bronce, chaise-longue del mismo juego, tapizado en seda, colchón de lana, juego de lavatorio, alfombrado, pico de gas, etc., etc.
COMEDOR: Notable juego importado compuesto de 5 piezas, 12 ricas sillas de vaqueta, buena carpeta de felpa, cortinados, alfombra, araña, cubiertos en estuche, cuadros de frutas, loza, cristales y varios adornos, etc.
DORMITORIO: Nogal y roble 5 cuerpos, con toilet de alas (último estilo), lunas francesas, colchón, dosel, etc.
ANTECOMEDOR: De roble macizo estilo inglés con cristalero, 12 sillas de roble y asiento marroquí (un chiche).
DORMITORIO INGLES: De 4 piezas para una persona, etc.
Recomiendo á las personas de buen gusto, no pierdan la oportunidad de adquirir estos regios muebles. Comisión 10 o|o. y seña sin excepción. [illegible]

INTERESA A TODOS

En este momento nos preocupamos con el mayor empeño de terminar todos los artículos de Invierno y de media estación, y vendemos todo á precios verdaderamente excepcionales á pesar de tratarse siempre de artículos de primer orden, tanto como buena calidad, que siempre garantizamos, como de novedad distinguida.

Aseguramos á nuestros clientes, á nuestros amigos y al público todo, que en todas nuestras secciones hallarán artículos en donde ahorrar mucho dinero.

Aparte de todo esto, ofrecemos ya las novedades de primavera en todos nuestros departamentos, tanto lo de importación como lo de nuestra producción, especialmente á las señoras, que tienen que estar al día, tenemos para ellas todas las novedades de primavera y rogamos también á nuestros clientes de la sastrería de medida que tengan á bien elegir ya sus géneros haciéndonos sus encargos de primavera y verano, pues ya nuestro surtido está bien completo.

NO EXISTE OTRA CASA EN BUENOS AIRES QUE PUEDA OFRECER AL PÚBLICO TODOS LOS ARTÍCULOS TAN EN SU TIEMPO NI CON TAN GRANDES CONVENIENCIAS.

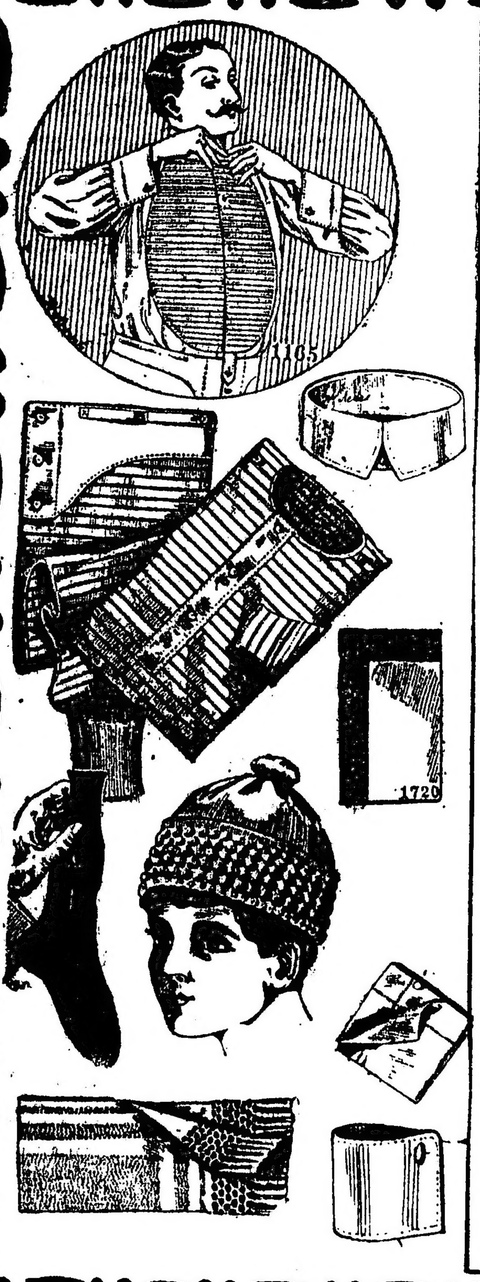

LIQUIDAMOS

En la camisería para hombres, jóvenes y niños y en la bonetería para hombres, jóvenes, niños, señoras, niñas y bebés.

PARA HOMBRES

CAMISAS blancas, pechera lisa ó á tablas negligé, á $ 2.—
CAMISAS de zephir inglés, de color, buena clase, á $ 1.50
CAMISAS crimea, con ó sin cuello, de franela de lana inglesa, colores surtidos, á $ 3.50
CAMISAS blancas, sin cuello, pechera á tablas fantasía, cuerpo de batista blanca labrada, con puños negligé dados vuelta, (de moda), á. . . . . $ 4.50
CAMISAS blancas, vistas de hilo, cuerpo de madapolán, para frac, á. . . . . $ 4.—
CAMISAS de zephir inglés extra, colores surtidos, dibujos á rayitas, de moda, pechera á tablas negligé, sin cuello, con puños blandos, dobles (moda), á. $ 3.—
CAMISONES para dormir, de géneros blancos con aplicaciones de seda, á. $ 2.50
CALZONCILLOS de zephir á buena clase, á. . $ 1.25
CALZONCILLOS de zephir inglés, colores surtidos, pretina de piqué blanco, á. . . . . $ 1.50
CALZONCILLOS de bombasí blanco, labrado, abrigado á. . . . . $ 2.50
CALZONCILLOS de franela inglesa, colores surtidos, á. . . . . $ 3.50
PAÑUELOS de algodón blanco, labrado, la media docena, á. . . . . $ 0.90
PAÑUELOS de hilo blanco, vainillados, la media docena, á. . . . . $ 2.40
CUELLOS finos, formas todas de moda y en todos los altos y medidas, la media docena, á. . . $ 2.40
CUELLOS de plancha, de color, fondo blanco á rayitas, (de última moda), á. . . . . $ 0.75
PUÑOS dobles, de color, fondo blanco, á rayitas (última moda), á. . . . $ 1.20
PUÑOS finos, formas todas de moda y en todas las medidas, el par, á. . . $ 0.90
TOALLAS genovesas, á . . $ 0.25
CAMISETAS de lana, color gris, con cartera, á. . $ 2.90
CAMISETAS de merino inglés, punto de abrigo, colores gris ó rosa, á. . . $ 1.25
CALZONCILLOS formando juego, á. . . . . $ 1.25
CAMISETAS ó **CALZONCILLOS** de lana y seda, clase superior, á. . . . . $ 5.90
CAMISETAS ó **CALZONCILLOS** de vicuña extra, á $ 6.80
CHALECOS de punto de lana tricot, á. . . . . $ 3.90
TRICOTAS de lana extra, á $ 7.50
MEDIAS de lana, inglesas, gris ó negra, á. . . . $ 1.—
MEDIAS francesas de algodón, color negro extra, á $ 0.50
MEDIAS de hilo Escocia, negras ó de fantasía, á. $ 0.95
PAJAMAS de franeleta inglesa, colores surtidos, á $ 2.50
ESTOLAS de punto de lana, colores surtidos, á. . . $ 1.90
ESTOLAS de algodón mercerizado, á. . . . . $ 1.50
CACHE-COLS de seda, á $ 2.90
ESTOLAS de seda, á. . . . $ 4.50

PARA JOVENES Y NIÑOS

CAMISAS blancas, pechera lisa ó á tablas, á. . . . $ 1.50
CAMISAS de zephir inglés, colores surtidos, á. . . $ 1.90
CAMISAS crimea, con ó sin cuello, de franeleta inglesa, á. . . . . $ 1.50
CAMISONES para dormir, blancos ó de color, para niño, á. . . . . $ 1.25
CALZONCILLOS blancos, géneros de buena clase, á $ 1.25
CALZONCILLOS de franeleta inglesa, á. . . . . $ 1.25
CALZONCILLOS de bombasí blanco de abrigo, á. $ 1.50
CALZONCILLOS de zephir, colores surtidos, á. . . $ 1.25
CUELLOS en todas las formas y medidas, la media docena, á. . . . . $ 2.40
PUÑOS, el par, á. . . . . $ 0.70
CAMISETAS inglesas, de lana gris, á. . . . . $ 1.90
CAMISETAS de algodón francés, colores surtidos, á. . . . . $ 0.90
MAMELUCOS de lana gris, á. . . . . $ 1.80
MAMELUCOS de punto, con frisa, muy abrigados, á $ 1.50
MAMELUCOS de algodón crudo, á. . . . . $ 1.10
MEDIAS francesas de algodón, negras ó color cuero, á. . . . . $ 0.45
MEDIAS largas, francesas, extra, á. . . . . $ 0.80
TRAJES de punto de lana Jersey, modelos de moda, á. . . . . $ 4.—
GORRAS para formar juego con los mismos, á. . $ 0.75
TRICOTAS de punto para niños, á. . . . . $ 3.50
CAMISETAS para sportr, á $ 0.90
ESTOLAS de punto de lana, colores surtidos, á. . . $ 1.50
ESTOLAS de punto de seda, á. . . . . $ 2.—

PARA SEÑORAS

CAMISETAS de lana, colores surtidos, á. . . . . $ 1.50
BOLEROS de algodón francés, colores surtidos, á. . $ 0.75
CALZONES de punto de lana inglesa, á. . . . . $ 2.90
MAMELUCOS de punto francés, á. . . . . $ 3.50
BOLEROS de lana Jersey, á $ 1.25
BOLEROS de hilo extra, á $ 1.50
CUBRE-CORSETS de algodón, colores surtidos, á. $ 0.75
ENAGUAS de punto de lana Pirineos, á. . . . . $ 2.90
ENAGUAS de lana tricoté, colores surtidos, á. . . $ 4.90
BATONES de punto de lana ratiné ó Pirineos, modelos muy elegantes, colores surtidos, á. . . . . $ 9.90
GOLFS de punto de lana, modelos muy elegantes, á $ 3.90
SACOS de punto de lana tricoté, gruesos, diversos modelos, todos de moda, colores surtidos, á. . . $ 7.90
PALETOTS de la misma clase que los sacos, á. . $ 9.90
ECHARPES (Fichús) de lana fantasía, á. . . . . $ 0.90
PAÑOLETAS de lana extra, á. . . . . $ 2.50
MEDIAS de lana negra, calidad superior, á. . . . $ 1.50
MEDIAS francesas, de algodón, á. . . . . $ 0.50
MEDIAS de hilo Escocia, extra, á. . . . . $ 0.90

PARA NIÑAS

CAMISETAS de lana, colores surtidos, á. . . . . $ 0.60
CAMISETAS de algodón, colores surtidos, á. . . $ 0.50
CALZONES de punto, con frisa, á. . . . . $ 0.90
MAMELUCOS de algodón crudo, á. . . . . $ 1.20
ENAGUAS de punto de lana, á. . . . . $ 2.50
SACOS de punto tricot de lana, colores surtidos, á. $ 4.50
PALETOTS de punto grueso, colores surtidos, muy de moda, á. . . . . $ 6.50
GORROS y gorras de punto, de lana, diversos modelos, á. . . . . $ 0.95
TRAJES de punto de lana Jersey, colores y modelos variados y de alta novedad, á. . . . . $ 6.—
CAMISETAS para sports, colores surtidos, á. . . $ 1.20
MEDIAS de algodón, con ó sin forma, negras ó color cuero. . . . . $ 0.50

EL CRÉDITO PARA COMPRAS

Tener cuenta en nuestra casa es conveniente de todos los puntos que se mire; para el millonario, para el rentista, para el empleado, para el obrero, para todos, representa conveniencia y comodidad.

Nuestra casa siempre tiene el surtido más práctico, más variado y más importante, siempre de calidad buena garantizada y siempre de última y distinguida novedad.

Los créditos en nuestra casa pueden ser desde $ 50 hasta $ 10.000; se obtiene con facilidad, los precios son los mismos que al contado, no se cobra interés, ni comisión, ni recargo de ninguna especie, no existen intermediarios, ni trabas en las compras.

La carta de crédito que se entrega, representa dinero efectivo en nuestra caja.

Pídanse datos, personalmente ó por correo, á Sarmiento 562 (altos).

La Dirección de Créditos

Residiendo en el interior

puede comprarse exactamente igual que estando en Buenos Aires. Basta para ello dirigirse á nuestra casa solicitando catálogo general, gratis, ó encargándonos directamente lo que se desea.

Nuestra organización es muy buena y nuestro personal muy competente.

Y además: todo artículo que no agrade al recibirlo, devolveremos el importe más los gastos.

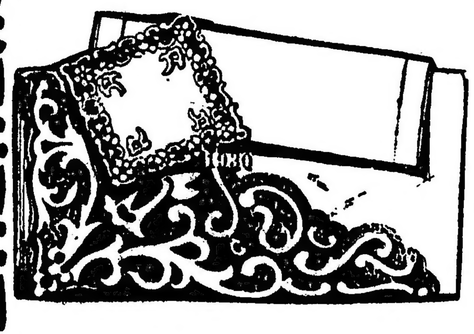

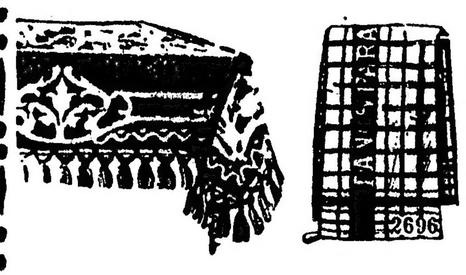

EN LA SECCION SOMBRERERIA

PARA HOMBRES Y JOVENES

CHAMBERGOS de fieltro de Viena, negro, á. . . . . $ 1.50
SOMBREROS de casimir inglés, á $ 1.50
SOMBREROS de fieltro rústico, de gran moda, á. . . . . $ 2.90
ORIONES de gran moda, forrados en seda, á. . . . . $ 3.50
ORIONES de pelo rústico, de moda, á. . . . . $ 4.50
GALERITAS "Rossmore", de castor negro ó de color, á. . . . . $ 4.90
GORRAS jockey, de gran fantasía, á $ 0.90
GORRAS jockey, gustos ingleses, de gran fantasía, á. . . . . $ 1.23
GORRAS almirante, en paño azul ó negro, á. . . . . $ 2.90

PARA JOVENES Y NIÑOS

GALERITAS "Rossmore", de castor á. . . . . $ 2.90
ORIONES de fieltro Viena, á. . . $ 2.50
GORRAS jockey, gustos ingleses, de gran moda, á. . . . . $ 0.50
GORRAS jockey, de gran fantasía, á $ 0.09
GRUMETES de paño azul, á. . . $ 0.90
MARINEROS de castor, punzó ó blanco, á. . . . . $ 0.90

LIQUIDAMOS

En la Sección Blanco

ACOLCHADOS de satiné floreado ó liso, muy buena clase; 1 plaza, á pesos 3.50; 1 1|2 plazas, á $ 4.50, y cameros, á. $ 4.90
ACOLCHADOS de satiné floreado ó liso, relleno de algodón blanco cardado; 1 plaza, á $ 6.90; 1 1|2 plazas, á $ 7.90, y cameros, á. . . . . $ 8.90
ACOLCHADOS de algodón para cunas, desde $ 1.90
ACOLCHADOS de seda para cuna, desde. . . . $ 9.90
FRAZADAS de lana blanca, con guarda azul ó punzó; 1 plaza, á $ 4.50; 1 y 1|2 plazas, á $ 6.50, y cameras, á. . . . . $ 7.50
FRAZADAS de lana moltoné, blancas, clase extra; 1 y 1|2 plazas, á $ 16 y cameras, á. . $ 19.—
SABANAS de trué, calidad extra, para 1 plaza, á $ 2.50; para 1 1|2 plazas, á $ 2.90, y cameras, á. . . . . $ 3.50
FUNDAS de madapolán; una plaza, á. . . . . $ 0.30
FUNDAS de madapolán con embutidos; una plaza, á $ 0.60
FUNDAS de madapolán, cameras, á. . . . . $ 0.40
FUNDAS de madapolán, con embutidos; cameras, á. . . . . $ 0.90
CUADRADOS de madapolán extra, vainillados, á. . . . . $ 0.95
CUADRADOS de broderie, con ricas tiras bordadas, á. . . . . $ 2.20
CUADRADOS de hilo, con vainillas á mano. . . $ 3.50
JUEGOS de cama en rico hilo, bordados ó vainillados á mano (4 piezas) desde. . . . . $ 39.—
COLCHAS de tricot, blancas y de color, una plaza, desde. . . . . $ 3.90
COLCHAS de tricot ó piqué, clase extra, cameras, desde. . . . . $ 5.50
La ocasión es ahora excepcional para la compra de ajuares
MANTELES de rico alemanesco, 150 x 150 centímetros, desde. . . . $ 0.95
MANTELES de alemanesco extra, mercerizado, 160 por 250 centímetros, desde. . . . . $ 2.50
SERVILLETAS para mesa, en alemanesco de algodón, la docena, desde. . . . . $ 1.50
SERVILLETAS para mesa, en alemanesco de puro hilo, la docena, desde. . . . . $ 4.90
SERVILLETAS para te, blancas, con guarda de color, la docena, desde $ 0.90
SERVILLETAS para te, en hilo blanco, guarda de color, la docena, desde. . . . . $ 1.25
JUEGOS para mesa, en alemanesco de algodón, clase extra, (6 cubiertos) desde. . . . . $ 5.90
JUEGOS de mesa, en alemanesco de puro hilo, (6 cubiertos), desde. . $ 4.25
JUEGOS para te, en alemanesco blanco, con guardas de color (6 cubiertos), desde. . . . $ 2.50
JUEGOS para te, en alemanesco de puro hilo blanco, guarda de color, (12 cubiertos), desde. $ 3.90
REPASADORES para cocina, con guarda roja ó azul, la docena, desde. $ 2.50
REPASADORES para muebles, cada uno. . . $ 0.15
BRISE-BISES de guipur, el par, desde. . . . . $ 0.90
VISILLOS de tul, con aplicaciones bordadas, el par, desde. . . . . $ 2.—
CARPETAS para mesa, en yute, calidades muy buenas, 170 por 300 centímetros, desde. . . . . $ 4.90

En la Sección Lencería

BATONES de bombasí, colores y dibujos fantasía, desde. . . . . $ 1.50
BATONES de bombasí, muy abrigados, dibujos fantasía y adornos de terciopelo ó faya, modelos variados, desde. $ 4.90
BATONES de paño, pura lana, bordados ó adornados con terciopelo ó seda, diversidad de modelos, desde. . . . . $ 9.80
BATONES de paño ó franela de lana, adornados con encajes, seda, terciopelo ó galones fantasía, modelos de última creación, recién recibidos, á $ 85 y. . . . . $ 15.—
BATAS de cama, en bombasí liso, festoneadas, á $ 2.50
CAMISAS para señoras, en muy buenas telas blancas, con puntillas y festones, desde. . . . . $ 0.75
CAMISAS de madapolán extra, adornadas con festones, puntillas y cintas de seda, desde. . $ 1.50
CALZONES para señora, en finas telas blancas, adornados con puntilla ancha y cintas de seda, desde. . . . . $ 1.50
CALZONES de bombasí liso ó labrado, con festón, desde. . . . . $ 1.90
CALZONES de madapolán extra, con festones ó puntillas y cintas de seda, desde. . . . . $ 1.90
CAMISONES para señora, en finas telas blancas, con puntillas ó festones, desde. . . . . $ 1.90
CORPIÑOS para señora, en finas broderies, con cintas de seda, desde. . $ 0.70
ENAGUAS para señora, en buenas telas blancas, con festones, desde. . $ 0.90
ENAGUAS de madapolán ó nansouck extra, adornadas con riquísimas puntillas, festones y cintas de seda, varios modelos, desde. . . . . $ 3.90
ENAGUAS de bombasí extra, dibujos rayados, varios colores, desde. . . $ 0.90

PARA NIÑAS

CAMISAS en telas blancas, muy buena clase, con puntillas ó festones, desde. . . . . $ 0.70
CALZONES en buenas telas blancas, con festones ó puntillas, desde $ 0.65
CALZONES de bombasí ó franeleta, con festones ó festoneados, desde $ 1.40
ENAGUAS-CORPIÑO de bombasí ó franeleta, festoneadas, desde . . . $ 1.60

En artículos generales para hombres

CORBATAS inglesas Ascot, clase extra, colores y dibujos de gran moda, á. . . . . $ 1.25
TIRADORES muy finos, sistemas muy prácticos, á . . . . $ 1.50
LIGAS muy finas, el par. . . . . $ 0.60
GUANTES ingleses, en cabritilla, colores surtidos, el par á $ 2.90

A. CABEZAS

CALLE SARMIENTO 522-562-BA

En la sección "Modas para Señoras"

FORMAS de sombrero, en castor, á. . . . . $ 1.90
GUANTES imitación gamuza, muy abrigados, á. . . . . $ 0.95
SOMBREROS de marabú, muy elegantes, á. . . . . $ 4.90
CORSETS, muy buena clase, á . . . . . $ 3.50
BOLSAS tejidas de macramé, á. . . . . $ 0.95
CARTERAS de cuero, muy buenas, á. . . . . $ 0.75